

No.2017

令和8年
(2026年)

5月5日

発行/葛飾区 編集/広報課

広報

かつしか

〒124-8555 立石 5-13-1 ☎03-3695-1111
毎月 5・15・25 日発行

目次

- ▶ かつしか便り 4面
(お知らせ・講座など)
- ▶ すくすく子育て 6面
- ▶ シニアライフ 8面
- ▶ 休日応急診療 11面

全国みどりと花のフェアかつしか

サカセみらい

開催まで11日



サカセみらい

みどりと花でつながる1カ月



会場の装飾を行う原田小学校の皆さん



全国みどりと花のフェアかつしか



Bloom Your Future
Katsushika

日程 5月16日(土)～6月14日(日)

会場 葛飾にいじゅくみらい公園 他



葛飾区緑化推進協力員の皆さん



花で彩られた会場で、
地元グルメの出店や
ステージイベント
などを行います。



【担当課】 環境課 ☎03-5654-6774

フェアの楽しみ方を2・3面で紹介しています▶



全国みどりと花のフェアかつしかの楽しみ方

時間 午前10時～午後5時
(月～金曜日は午後4時まで)

区内3つの会場
で開催



楽しみ方で選ぶ



見て楽しむ

軒先園芸コンクール

「サカセわがや」をテーマに募集した作品を会場内に展示します。来場者による投票で入賞作品が決定します。

【期間】 投票/5月16日(土)～31日(日)、表彰式/6月14日(日)

サカセみらいの花たち

普段は一般公開されない、園芸業者による新しい品種の花苗展示会です。花苗の販売も行います。

【期間】 5月23日(土)・24日(日)



みどりと花について学ぶ

ワークショップ・体験ブース

ミニ観葉植物植え替え体験など、みどりと花に親しむ体験ができます。植物などの販売も行います。

【期間】 5月16日(土)～6月14日(日)
5月16日～31日(土)・(日)
5月30日～6月14日(土)・(日)

多肉植物の販売



ショーケース展示

環境や葛飾の未来をテーマに、企業や自治体が最新の取り組みを紹介します。

【期間】 5月25日(月)～31日(日)

凡例

葛飾にいじゅくみらい公園

(新宿6-3-2)

5月16日(土)～6月14日(日)

葛飾の川の流れをイメージしたダイナミックな花装飾で彩るメイン会場

新小岩駅周辺

5月16日(土)～31日(日)

花で彩られたモンチッチ銅像が皆さんをお出迎え

曳舟川親水公園広場ゾーン

(白鳥2-1-1)

5月30日(土)～6月14日(日)

パステルカラーの花装飾で、ゆったりとくつろげる会場



遊んで楽しむ

新小岩子どもフェスタ2026

ふわふわ遊具の設置や路上ライブを行います。

【期間】 5月16日～31日(土)・(日)
【対象】 ふわふわ遊具は2～10歳程度のお子さん

デジタルスタンプラリー

スタンプを集めて、葛飾ゆかりのキャラクターグッズなどが当たる抽選に応募できます。

【期間】 5月16日(土)～6月14日(日)



食べて楽しむ

飲食店などがキッチンカーやテントブースを出店します。

【期間】 5月16日(土)～6月14日(日) (5月20日(水)～24日(日)を除く) 5月16日～31日(土)・(日) 5月30日～6月14日(土)・(日)

ミニスカイライナー

本物そっくりのミニスカイライナーに乗車できます。

【期間】 5月30日(土)・31日(日)
【対象】 小学生以下のお子さん



窯焼きピザ



スパイスカレー



手作りアイスのかき氷



迷ったらこちら

フェアを楽しむおすすめコース

バランスよく楽しみたい

花をじっくり楽しみたい

お子さんと一緒に楽しみたい

葛飾にいじゅくみらい公園

午前10時 ●ステージイベント
●キッチンカーで軽食

移動

午後1時

新小岩駅周辺

●モンチッチ銅像と記念撮影
●軽食・スイーツ出店テント巡り

曳舟川親水公園広場ゾーン

●和菓子でひと休み
●フォトスポットで記念撮影

葛飾にいじゅくみらい公園

午前10時 ●軒先園芸コンクール
●ショーケース展示巡り

正午 ●キッチンカーで昼食
●ステージイベント

午後1時 ●園芸教室
●おみやげ購入

新小岩駅周辺

午前10時 ●ステージイベント
●ワークショップ

11時 ●出店テントで昼食

正午 ●ふわふわ遊具で遊ぶ



ステージイベント

にじふ

トークショー・お笑いライブ

俳優
大友 花恋さん

俳優
森 日菜美さん

園芸デザイナー
三上 真史さん

俳ハクサン
藤原 雅志さん

お笑いタレント
バンビーノ 他

この他、多くの出演者が各会場を盛り上げます。
詳しくはHPをご覧ください。

出演
公式アンバサダー
齋藤 飛鳥さん

フェア公式グッズの販売

フェア限定商品を各会場で販売します。

フェア限定商品を各会場で販売します。

コラボメニューの販売

【期間】 5月15日(金)～6月30日(火)(土・日を除く)
【会場】 葛飾区役所食堂(区役所内)

メニュー	販売数	費用
みどりと花のコラボうどん・そば	1日15食	600円
クリームメロンかん	1日20食	420円

いずれも午前11時から

かつしか環境・緑化フェア

「気候変動」や「自然・生き物・地域緑化推進」など、週替わりに決まったテーマで開催します。

【日時】 5月30日～6月14日の(土)・(日)午前10時～午後5時

苗木の配布

ブルーベリーやオリーブなどの苗木を差し上げます。
【日時】 6月13日(土)▶午前11時から(先着400人程度。午前10時から整理券を配布します)▶午後2時から(先着150人程度)

ささき隊長の生きもの観察ツアー

公園内を散策し、発見した生き物を講師が解説します。
【日時】 6月13日(土)午前10時30分～正午
【講師】 佐々木 洋氏

ゼロングショー

葛飾の環境を守るため、ヒーローが参上します。
【日時】 5月30日(土)午後2時15分～2時45分

この他、展示やワークショップなどを行います。

無料シャトルバスを運行します

いずれも、午前9時30分～午後5時の間、15分に1本運行します。

新小岩ルート

【期間】 5月16日～31日の(土)・(日)

新小岩東北広場
奥戸ローズガーデン
葛飾にいじゅくみらい公園

お花茶屋・菖蒲まつりルート

【期間】 5月30日～6月14日の(土)・(日)

金町駅南口
柴又帝釈天
亀有駅南口
都立水元公園
葛飾にいじゅくみらい公園
堀切菖蒲園

開催イベントなど、詳しくはHPをご覧ください。
【担当課】 環境課 ☎03-5654-6774

▲詳細はこちら

「かつしか」花いっぱいの花壇コンクール

まちを花や緑で彩り、心ませ、人々が笑顔で集う花壇を表彰するコンクールです。2月に募集を行い、23の花壇がエントリーしました。6月に審査員による審査を行い「全国みどりと花のフェアかつしか」閉会式で、区長賞などの表彰を行います。詳しくはHPをご覧ください。

【担当課】 環境課 ☎03-5654-8239

エントリー花壇の名称(団体名※)	住所
原田小学校学校地域応援団花植班花壇	東金町2-16-1
立石駅前花壇(立石駅通り商店会)	立石4-25
あおぞら水元保育園(あおぞらっこ)花壇	水元1-12-14
上小松四季の会花壇	奥戸4-1-4
せせらぎ通り沿い花壇(細田3丁目花をいっぱいにする会)	細田3-9先
ルミナス花壇	小菅4
曳舟川親水公園広場ゾーン花壇(曳舟川親水公園花筏の会)	白鳥2-1
サンセリテ鞠子マンション花壇	亀有3-7-7
レインボー花壇(ときわ花倶楽部with柴原小4年生)	金町1-23-7
堀切東緑花の会花壇	堀切2-65先
金町スマイルガーデン	金町4-18-19
フィオキュリガーデン(東金町中学校環境委員会with学校地域応援団)	東金町5-3-1
半田小学校花壇(半田小学校学校地域応援団)	東金町5-16-1
堀切ふれあい広場花壇(堀切北町会)	堀切5-7
新柴又駅北口広場(柴又植栽事業推進協議会)	柴又5-8先
フロリズ花壇(柴又植栽事業推進協議会)	柴又4-31
区役所バス停前花壇(区役所いこいのガーデンクラブ)	立石5-13-1
花和遊会花壇	新小岩4-34先
親児の花壇(東綾瀬小学校 親児の会)	堀切6-21-1
こども園すなはら花壇(幼保連携型認定こども園すなはら)	西亀有4-8-19
フラワーロード一之台(一之台中学校 bloom flowers)	西亀有4-1-1
細田グリーンバンク花壇(緑化推進協力員第4ブロック)	細田4-14
常盤中学校正門脇花壇(常盤中学校学校地域応援団)	金町2-11-1

※花壇の名称と団体名が同じ場合は省略しています。

前回受賞花壇

葛飾区長賞

かつしか花いっぱいのもちづくり推進協議会会長賞

▲東京都立農産高等学校園芸デザイン科有志団体 ▲一之台中学校 bloom flowers

凡例

他...日時...会場...対象...申込先...お問い合わせ...費用...担当課...HP...ホームページ

モ

モ...対象事業です。



申込方法の記載がないイベントなどは、直接会場へお越しください。費用の記載がない事業は無料です。「全〇回」とある講座は、全ての日程に参加してください。

かつしか便り

区からのお知らせ・講座など

お知らせ

事業者との契約トラブル・借金でお困りの個人の方へ

弁護士が無料で消費生活相談に応じます(1人30分程度)。
5月15日(金)午前10時～正午、午後1～3時 ☎ ウィメンズパル(立石5-27-1) ☎ 区内在住・在勤・在学の方5人 ☎ 5月7日(木)午前9時から電話で(先着順)。
☎ 消費生活センター ☎ 03-5698-2311

モンチャレ出張相談

スマートフォンで楽しみながら健康づくりができるモンチャレアプリの登録方法やお困り事にお答えします。
5月18日(月)午前9時～午後5時 ☎ 柴又学び交流館(柴又5-33-8) ☎ 区内在住・在勤・在学18歳以上の方 ☎ 政策企画課 ☎ 03-5654-8177

難病医療相談

神経難病専門医による医療相談です。
5月28日(木)午後2時30分～5時 ☎ 健康プラザかつしか(青戸4-15-14) ☎ パーキンソン病などの神経難病の方や、転倒・手足の震えなど神経難病の恐れがある方5人 ☎ 5月7日(木)午前9時から電話で(先着順)。
☎ 保健予防課 ☎ 03-3602-1274

イベント

『男はつらいよ(第36作)』上映会

5月15日(金)午後6時30分開演。直接会場へ(先着順)。
定40人 ☎ 和楽亭(西新小岩1-1-3新小岩公園内) ☎ 03-5670-3515 ☎ 公園課

いろんなことばのおはなし会

ドイツ語、韓国語、英語の絵本を日本語と交互に読みます。

5月17日(日)午後3時30分～4時15分。直接会場へ(先着順)。
5歳以上の方40人 ☎ 中央図書館(金町6-2-1) ☎ 03-3607-9201

鎌倉かなえ通りまつり

フリーマーケット(約100店舗)の出店や、新潟県上越市浦川原区の地元野菜などの販売を行います。
5月23日(土)午前11時～午後3時(雨天の場合は24日(日)に延期) ☎ 鎌倉かなえ通り(鎌倉1・2丁目) ☎ (-社)葛飾区観光協会鎌倉支部 ☎ 090-8811-9734(稲垣) ☎ 観光課

葛飾フィルハーモニー管弦楽団定期演奏会にご招待

6月7日(日)午後2時開演 ☎ 区内在住で小学生以上の方40人 ☎ 往復ハガキに「上欄記入事項」を書いて、5月20日(水)(必着)まで(1通2人まで連名可・多数抽選)。
☎ 〒125-0052柴又3-2-5-603幸重方葛飾フィル広報係 ☎ かつしかシンフォニーヒルズ(立石6-33-1) ☎ 03-5670-2233 ☎ 文化国際課

講座・講演会

川柳初心者講座 全3回

川柳の基本や作り方を学び、作った川柳の添削・講評を行います。
5月30日～6月13日の(出)午後2時～4時30分 ☎ シニア活動支援センター(立石6-38-11) ☎ 定30人 ☎ 費1,000円 ☎ 往復ハガキに「上欄記入事項」を書いて、5月19日(火)(必着)まで(多数抽選)。
☎ 〒125-0054高砂8-1-5小池主計(葛飾川柳連盟) ☎ 03-3607-0579 ☎ 文化国際課

ボランティア・NPO入門講座

区民大学単位認定講座。地域課題について考え、団体設立までのシミュレーションをしながら、団体の事業計画や資金繰りについて学びます。
6月6日(土)午前10時～午後4時

ハガキ・ファクス・メールなどの 記入事項

- ① イベント・講座(コース)名
 - ② 住所
 - ③ 参加者全員の氏名(フリガナ)
 - ④ 年齢(お子さんは学年も)
 - ⑤ 電話番号(ファクス番号)
 - ⑥ その他(各記事に掲載)
- ※原則、重複申し込みはできません。

食と栄養の講座

区民大学単位認定講座。日本人のお米との関わりや栄養について学びます。
6月13日(土)午前10時～正午 ☎ 15歳以上の方70人 ☎ オンライン申請か往復ハガキ(「上欄記入事項」を記入)で、6月1日(月)(必着)まで(多数抽選)。
☎ 〒124-8530西新小岩1-4-6東京聖栄大学 ☎ 03-3692-0211 ☎ 生涯学習課

認知症サポーター養成講座

認知症のある方やその家族が、地域で安心して一緒に暮らしていけるよう、認知症を正しく理解します。
奥戸会場
5月22日(金)午後1時30分～3時 ☎ 奥戸くつろぎの郷(奥戸3-25-1) ☎ 定20人 ☎ 5月7日(木)午前9時から電話で(先着順)。
☎ 高齢者総合相談センター奥戸 ☎ 03-5670-5212

亀有会場

5月28日(木)午後2時～3時30分 ☎ 亀有地区センター(亀有3-26-1リリオ館7階) ☎ 定15人 ☎ 5月7日(木)午前9時から電話で(先着順)。
☎ 高齢者総合相談センター亀有 ☎ 03-6240-7630

堀切会場

5月30日(土)午後2時～3時30分 ☎ 葛飾ロイヤルケアセンタ

ー(堀切2-66-17) ☎ 定20人 ☎ 5月7日(木)午前9時からオンライン申請か電話で(先着順)。
☎ 高齢者総合相談センターお花茶屋 ☎ 03-6662-7907

いずれも

ボッチャ指導員養成講座 全2回

5月23日(土)・24日(日)午前10時～午後4時30分 ☎ 東新小岩運動場(東新小岩1-18-1) ☎ 定10人 ☎ 費2,000円(葛飾区ボッチャ協会会員は1,000円) ☎ オンライン申請で、5月15日(金)午後5時まで(多数抽選)。
☎ 葛飾区ボッチャ協会(大塚) ☎ 090-3331-3389(毎日/正午～午後5時) ☎ 生涯スポーツ課

知的障害のある方へ わいわいパソコン講習会 全5回

文字入力の方法などを学びます。
6月17日～7月15日の(水)午後3時30分～5時 ☎ 区内在住18～69歳で、愛の手帳をお持ちの方3人 ☎ 往復ハガキに「上欄記入事項、生年月日」を書いて、5月18日(月)(必着)まで(新規申し込み優先・多数抽選)。
☎ 〒124-0006堀切3-34-1ウェルピアかつしか内障害者施設課 ☎ 03-5698-1336

区民公開講座

耳鼻咽喉科専門医が、アレルギー性鼻炎についてお話しします。
5月16日(土)午後3～4時 ☎ 定50人 ☎ 5月7日(木)午前9時から電話で(先着順)。
☎ 〒平成立石病院(立石5-1-9) ☎ 03-3692-2166 ☎ 地域保健課

お詫びと訂正

【担当課】生涯スポーツ課 ☎ 03-3691-7111
広報かつしか令和8年4月25日号5面に掲載の「ランニング教室」の会場の記載に誤りがありました。訂正してお詫びいたします。正しくは次のとおりです。
② 6月20日(土)/栄湯(高砂8-15-12)

令和8年第2回区議会定例会

傍聴など、詳しくはお問い合わせください。
【日程】6月4日(木)～22日(月)(予定)
【担当課】区議会事務局 ☎ 03-5654-8506

男女平等推進センター図書資料室 休室のお知らせ

全蔵書の点検・整理のため、次の日程は休室します。
【日程】5月21日(木)・22日(金)
【所在地】立石5-27-1ウィメンズパル内
【担当課】人権推進課 ☎ 03-5698-2211

多摩の森自然体験ツアー

区内下表のとおり ☎ 新宿の森(あきる野市戸倉) 他 ☎ 区内在住・在勤・在学で、小学5年生以上の方各日5人(小学生は保護者同伴・1組3人まで) ☎ 費1人2,500円 ☎ 5月11日(月)～25日(月)にオンライン申請で(多数抽選)。
☎ ㈱日本旅行 ☎ 080-7017-7664(月～金曜日(祝日を除く)/午前9時45分～午後5時45分) ☎ 環境課

日時	内容
6/13(土) 午前9時～午後4時	伐採見学、地産食材の食事と木を使ったワークショップ
6/14(日) 午前9時～午後5時	伐採見学、地産食材の食事と伝統の軍道紙(和紙)作り体験

いずれも集合・解散/J R武蔵五日市駅



▲オンライン申請



5月は自転車月間

自転車はルールを守って 正しく乗りましょう

【担当課】 交通政策課

令和7年中に区内で発生した交通人身事故950件のうち、自転車に関係する事故は552件あり、約6割を占めています。

自転車を利用する際には、慣れた道でも交通ルールを守り、正しいマナーを身に付け交通事故に遭わないようにしましょう。

自転車事故の割合 ■自転車事故件数

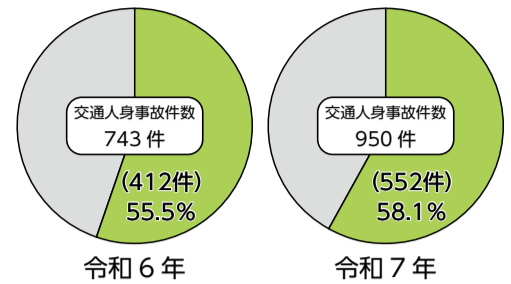

4月から、交通反則通告制度(青切符)が適用されています

道路交通法上で定められている自転車の113種類の違反行為に対して、16歳以上を対象に4月から交通反則通告制度(青切符)が適用されています。警察官が自転車の違反行為を発見した場合、基本的には指導警告を行います。歩行者や他の車両にとって悪質・危険な違反であったときは検挙され、反則金が科されます。

交通反則通告制度(青切符)とは

運転者が違反行為をした場合、一定期間内に反則金を納めれば、刑事裁判や家庭裁判所の審判を受けずに事件が集結される制度です。自転車に関する交通ルールは変わっていません。詳しくはHPをご覧ください。



▶詳細はこちら

【問い合わせ】 ▶葛飾警察署 ☎03-3695-0110 ▶亀有警察署 ☎03-3607-0110

車道が原則、左側を通行

歩道は例外、歩行者優先

自転車は車道の左側(左端)を走ることが原則です。

自転車ナビマーク

車道の通行すべき部分および方向を示すマークです。自転車は、矢印の方向に進行してください(逆走はできません)。

この表示は自転車優先の意味ではありません。



歩道の通行について

道路標識・標示で指示された場所や交通状況から見てやむを得ない場合や、13歳未満の子どもや70歳以上の高齢者、体の不自由な方が運転する場合は、自転車で歩道を通行することができます。

歩道を通行するときは次の点に注意しましょう

歩道は歩行者優先です。車道寄りを徐行し、歩行者の妨げになるときは、一時停止しましょう。

危ないと思ったら、自転車を押して歩きましょう。

交差点では信号と一時停止を守って、安全確認

交差点では飛び出さず、一時停止をして安全確認をしましょう。

右折するときは二段階右折です。できるだけ道路の左側に寄って、交差点の向こう側まで直進し、減速してから曲がりましょう。

走り出すときや曲がるときは、後方を確認しましょう。

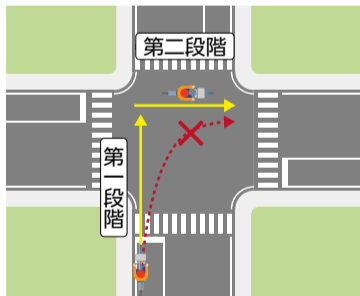

夜間はライト点灯

暗くなりはじめたら、早めにライトを点灯しましょう。また、自分の位置を知らせるために反射材をつけましょう。



ながら運転、飲酒運転などは禁止

ながら運転とは、スマホや傘、イヤホンなどを使用しながら運転することです。周囲の安全確認をおろそかにすると、重大な交通事故につながる恐れがあります。

自転車を運転する方に酒類を提供する、お酒を勧める、飲酒運転の自転車に同乗する、飲酒している方に自転車を提供することも、罰則の対象となります。



ヘルメットを着用しましょう

自転車利用者のヘルメット着用が努力義務となっています。

自転車事故死者の約7割が、頭部を負傷しています。ヘルメットを着けていない人の致死率は、着けている人の約2倍です。交通事故から身を守るため、大人もお子さんも、安全規格の認証があるヘルメットを着用しましょう。



自転車から離れるときはお子さんを降ろしましょう

お子さんを自転車の補助席に乗せたまま保護者が離れた間に自転車が倒れ、頭部にけがをするといった事故が発生しています。短時間でもお子さんを乗せたまま自転車から離れることはやめましょう。

放置自転車はやめましょう

放置自転車は消防車や救急車の活動を妨げる恐れがあります。

自転車は路上ではなく、駐輪場などの決められた場所に鍵を掛けて止めましょう。

区内では、駅周辺の放置自転車整理区域内の路上などに自転車を置いてその場を離れると、放置自転車とみなされ、警告札が貼られます。その後1時間以上経過した自転車は条例に基づき撤去されます。返還には3,000円の手数料が必要です。



東京都の条例で自転車保険の加入が義務化されています

都内で自転車を利用する際は、自転車損害賠償保険などへの加入が必要です。自転車の事故でも多額の賠償金を課される場合があります。

例 「歩行者との事故(歩行者は意識不明)」の場合

▶損害賠償金 約9,500万円

「ぶたはしゃべる」で自転車点検!



- ぶ** ブレーキは利きますか?
- た** タイヤに空気は入っていますか? 擦り減っていませんか?
- は** ハンドルはきちんと固定されていますか?
- しゃ** 車体(サドル・チェーン・スタンド・ライト・反射材)に不具合はありませんか?
- べる** ベルは鳴りますか?

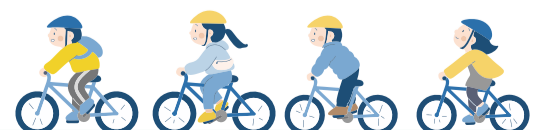



不登校について語ろう親カフェ

お子さんの不登校やひきこもり、発達障害などで悩む親同士で話し合い、解消の糸口を探します。

【日時】 5月23日(土)午前10時～正午

【会場】

亀有地区センター(亀有3-26-1リリオ館7階)

【担当課】 生涯学習課 ☎03-5654-8475



児童育成手当の所得算定年が変わります

児童育成手当は、ひとり親家庭や障害のあるお子さんを養育している世帯などを対象とした手当です。

令和8年5月申請分から、令和7年中の所得で判定します。

令和6年以前に、所得超過を理由として現在受給されていない方も6月分から受給できる場合があります。

詳しくはお問い合わせください。

【担当課】 子育て応援課 ☎03-5654-8298

3・4月分の児童扶養手当の支給

【振込予定日】 5月8日(金)

児童扶養手当とは、ひとり親家庭などの自立と生活の安定のための手当です。

対象年齢(18歳に達した最初の3月31日(障害のあるお子さんは20歳未満)まで)のお子さんがある家庭が受給できます(所得制限あり)。

【担当課】 子育て応援課 ☎03-5654-8298

小学生向け はじめての野球体験教室

地域の野球チームの練習に参加して、軟式野球を体験できます。

【日時】 5月23日(土)・24日(日)、6月6日(土)・7日(日)

午前9時～午後1時

【会場】 東新小岩運動場(東新小岩1-18-1)

【対象】 区内在住・在学の小学生

【申込方法】 電話で、各開催日の3日前まで。

【申し込み・担当課】 生涯スポーツ課 ☎03-3691-7111



水曜日の夜間に開催

ひとり親家庭の方へ 就労支援個別相談会

就労専門相談員が、ひとり親家庭の経済的な自立に向けた就労・転職、給付金を活用した資格取得に関する相談に応じます。

【日時】 5月13日(水)・20日(水)

午後5時30分～6時15分・6時30分～7時15分

【対象】 区内在住のひとり親家庭の母親または父親(見込みを含む)各回1人

【申込方法】 5月8日(金)午前9時から電話で(先着順)。

【会場・申し込み・担当課】 子育て応援課(区役所4階401番)

☎03-5654-8276

親子自然あそび教室 初夏の花を植えよう

初夏から秋にかけて咲く花の苗を植えたり、種をまいたりした後、花壇に飾る看板を作ります。

【日時】 5月23日(土)午前10～11時

【対象】 3歳以上就学前のお子さんと保護者5組(1組2人程度)

【申込方法】 電話か窓口で、5月16日(土)午後6時まで(多数抽選)。

【会場・申し込み】 鎌倉公園野草園管理所(鎌倉3-22-1) ☎03-3659-7655

【担当課】 公園課



特別な支援が必要なお子さんの就学相談ができます

障害の程度や内容に合わせた教育の場を、教育や心理の専門家が保護者の方と一緒に考えます。

【対象】 次のいずれかに該当するお子さんの保護者

▶令和9年4月に小学校に入学予定で、心身の発達に困難さがあるなど、特別な支援が必要と思われる

▶小学6年生で、令和9年4月から区立特別支援学級または都立特別支援学校への就学を考えている

▶小・中学校に在籍しており、知的障害や自閉症・情緒障害の区立特別支援学級への転学を考えている

【申込方法】

5月7日(木)午前9時から電話で(相談日時は申し込み後に決定)。

【会場・申し込み・担当課】

総合教育センター(鎌倉2-12-1) ☎03-5668-7604

小学校ってこんなところ教室 全2回

新しい環境に踏み出すお子さんの気持ちや、入学までに身に付けたいことなどを学びます。

お子さんは楽しく小学校に行くために大切なことを学びます。

日時	会場	内容
7/4(土) 午前9時30分～11時	堀切地区センター (堀切3-8-5)	小学校での生活について
7/11(土) 午前10時～11時30分	オンライン開催 (「Zoom」を使用)	家庭での心構えについて

【対象】 区内在住で、令和9年度に小学校へ入学予定のお子さんと保護者40組(お子さんは4日のみ参加)

【保育】 1歳6カ月以上4歳児クラス相当年齢までのお子さん10人

【申込方法】

オンライン申請で、5月24日(日)まで(多数抽選)。

【担当課】 地域教育課 ☎03-5654-8589



▲オンライン申請

広告 内容については広告主にお問い合わせください

庭木 1本から大歓迎!! **見積無料**

※3m未満 **3,300円(税込)**

庭木、マツ、マサキなど植えて後は剪定お見限りとなります ※ゴミ処分費別

まずはご相談ください

- ▶今まで頼んでいた所が閉業して困ってる...
- ▶庭をキレイにしたいな
- ▶庭木よりも高い木木、切ってもらえるの?
- ▶放ったままの家の管理を頼めないかしら?
- ▶植木鉢や古土の処分はしてくれるの?

庭まわりの困りごとに、若さ溢れる有資格者の「プロ」が対応!

グリーンアドバイザー、樹医も在籍!

フリーダイヤル **0120-187-394**

2026年6月5日以後の作業予約で **10%OFF**

10名限定 **更に+10%OFF**

葛飾支店 葛飾区青戸3-31-4
受付時間 9:00～18:00 無休
足立・板橋・北区・練馬・松戸にも支店あり!

お電話1本でご自宅までお引き取りに伺います

葛飾区内限定! 宅配ふとんクリーニング

N:クリーニング
Cleaning NINO

羽毛を傷つけない
安心圧縮パックで
お届けします!

持ち込み不要!
引き取り→宅配
いたします!

羽毛 **1枚 6,600円 全て税込・送料込**

布団 **2枚 9,900円 3枚 12,000円**

※保管サービスも承っております(1枚 600円)

お気軽にお問い合わせください!

03-3603-5123
080-1231-3116

三和産業株式会社
葛飾区白鳥2-19-5 営業時間 平日 9:00～17:00

葛飾柴又の塗装屋さん

地元で創業50年。
気軽に相談! 迅速な対応!
地元だから顔が見えて安心!

外壁塗装

屋根 外壁 木部 鉄部

見積無料

国家資格取得者が直接施工・管理致します

株式会社 **たつみ住研**

0120-973-877

葛飾区柴又5-31-15
mail: info@tatumi-j.co.jp
https://tatumi-j.co.jp

地域密着で安心 **見積無料**

即日対応可
小さな作業歓迎

住まい暮らしのお困り解決

便利屋かつしか

- 小規模リフォーム ●庭木剪定・造園
- 高圧洗浄 ●雨樋交換工事

外壁塗装工事 屋根工事 雨漏り修理

その他お困りごとはお気軽に!

明朗価格で安心!
地域あんしん 最短で迅速に対応!

サポートサービス合同会社

0120-177-224

〒125-0032 東京都葛飾区水元5-5-2
受付:株式会社 圓友
便利屋かつしか 検索 WEBで24時間受付中!

予防接種を受けましょう



予防接種は感染症を防ぐ最も有効な手段です。感染症にかからず、他の人にも感染させないよう、予防接種を受けましょう。

接種時期や回数など、詳しくは区HPをご覧ください。お問い合わせください。



▲詳細はこちら

【担当課】 保健予防課

18歳以下のお子さんへ

定期予防接種

- 23区内の実施医療機関で、無料で接種できます。
 - ▶ 5種混合(ジフテリア・百日せき・破傷風・不活化ポリオ・ヒブ)
 - ▶ 3種混合(ジフテリア・百日せき・破傷風)
 - ▶ 2種混合(ジフテリア・破傷風) ▶ 不活化ポリオ ▶ ヒブ
 - ▶ 小児用肺炎球菌 ▶ B型肝炎 ▶ ロタウイルス ▶ BCG(結核)
 - ▶ MR(麻しん・風しん)* ▶ 水ぼうそう ▶ 日本脳炎
 - ▶ HPV(ヒトパピローマウイルス)
- ※平成30年4月2日～31年4月1日生まれの方と令和4年4月2日～5年4月1日生まれの方は、有効期限切れの予診票でも令和9年3月31日(水)まで接種できます。予診票がお手元にない方は、下記コールセンターまでお問い合わせください。

MR(麻しん・風しん) 予防接種は2回受けることが大切です

- 【1回目(MR1期)】
1歳時に接種します。予診票は1歳の誕生日の前月に送付します。
- 【2回目(MR2期)】
小学校就学前に接種します。対象の方(令和2年4月2日～3年4月1日生まれ)には、3月末に予診票を送付しています。
令和8年4月以降に転入された方は、下記コールセンターまでお問い合わせください。

任意予防接種

- 区内実施医療機関で、接種費用の助成を行っています。
- ▶ MR(麻しん・風しん)*1 ▶ おたふくかぜ*2
 - ▶ 水ぼうそう ▶ インフルエンザ*3 ▶ 男性向けHPV*4
- ※1 定期予防接種を受けられなかった2～18歳の方は、任意予防接種として無料で受けられます。詳しくは下記コールセンターへお問い合わせください。
- ※2 平成30年4月2日～令和2年4月1日生まれの方と、令和5年4月2日～7年4月1日生まれの方の接種期間は、令和9年3月31日(水)まで。
- ※3 10月～令和9年1月に、予防接種費用の一部助成を行います。詳しくは9月ごろに広報かつしかなどでお知らせします。
- ※4 予防接種を希望する方は下記コールセンターまでお問い合わせください。予診票を送付します。

19歳以上の方へ

風しん抗体検査・任意予防接種

風しんの流行を抑え、これから生まれてくるお子さんを先天性風しん症候群から守るために有効です。無料で受けられます。

風しん抗体検査

- 【対象】 区内在住19歳以上の方
- ※次のいずれかに該当する方は対象となりません。
- ▶ 過去に区が実施する風しん抗体検査を受けたことがある
 - ▶ 風しん予防接種歴が2回以上確認できる
 - ▶ 過去に風しんにかかった(血液検査などによる確実な診断を受けた)ことがある
 - ▶ 過去に風しんの抗体検査を受けた結果、十分な量の風しんの抗体があることが判明し、風しんの予防接種を行う必要がないと認められた
 - ▶ 妊娠中である

【検査方法】

区内実施医療機関に電話の上、本人確認できる物(運転免許証・マイナンバーカードなど)を持参し、受診してください。
抗体検査受診票は、区内実施医療機関で配布しています。

風しん予防接種

- 【対象】 区内在住19歳以上で、風しん抗体検査の結果、抗体価が基準値以下と診断された方
- 【接種方法】 区内実施医療機関に電話の上、本人確認できる物(運転免許証・マイナンバーカードなど)と風しん抗体検査の結果を持参し、受診してください。
予診票は、区内実施医療機関で配布しています。
- 【接種ワクチン】 風しん(単抗原)、MR(麻しん・風しん)

妊娠中の方へ

RSウイルス感染症予防接種

- 23区内の実施医療機関で、無料で接種できます。
- 【対象】 区内在住で、接種日時時点で妊娠28週0日～36週6日の方(妊娠38週6日までに出産予定の方は医師にご相談ください)
- 【接種方法】 予診票と親子(母子)健康手帳を持参し、接種してください。
- 【予診票】
妊娠28週になる月の2カ月前に郵送します。

高齢の方へ

定期予防接種

高齢者带状疱疹

- 23区内の実施医療機関で、無料で接種できます。
- 【対象】 区内在住で次のいずれかに該当し、今までに带状疱疹ワクチンを接種したことがない方
- ① 65・70・75・80・85・90・95・100歳の方
 - ② 60～64歳で、ヒト免疫不全ウイルスによる免疫機能障害の程度が身体障害者手帳1級相当の方
- 【予診票】
- ▶ ①の方 / 3月末に送付しています。
 - ▶ ②の方 / 4月以降に転入した方 / 下記コールセンターへお問い合わせください。

高齢者肺炎球菌

- 23区内の実施医療機関で接種できます。
- 【対象】 区内在住で次のいずれかに該当し、今までに肺炎球菌ワクチン(23価ワクチンか20価ワクチン)を接種したことがない方
- ① 65歳の方
 - ② 60～64歳で、心臓・腎臓・呼吸器の機能障害またはヒト免疫不全ウイルスによる免疫機能障害の程度が身体障害者手帳1級相当の方
- 【自己負担額】 5,500円(生活保護や中国残留邦人等支援給付を受けている方は免除)
- 【予診票】
- ▶ ①の方 / 65歳になる月の前月に送付します。
 - ▶ ②の方 / 4月以降に転入した方 / 下記コールセンターへお問い合わせください。

2月までに発行された予診票をお持ちの方へ

自己負担額が4,000円と記載のある予診票は、そのままお使いいただけますが、自己負担額は5,500円となります。

高齢者インフルエンザ・新型コロナウイルス

10月から定期予防接種を実施します。詳しくは9月ごろに広報かつしかなどでお知らせします。



問い合わせ

葛飾区予防接種コールセンター
☎ 03 - 4446 - 3534

凡例

他:日時 会:会場 対:対象 定:定員 内:内容 費:費用 持:持ち物 保:保育 申:申込方法 申:申込先 問:問い合わせ 担:担当課 HP:ホームページ

モ

モ:モンチャレポイント付与 対象事業です。



申込方法の記載がないイベントなどは、直接会場へお越しください。費用の記載がない事業は無料です。「全〇回」とある講座は、全ての日程に参加してください。

直接会場へ(先着順)

ふれあい銭湯 ①

介護予防につながる簡単な体操や脳トレ、レクリエーションなどを行います。

①会内 下表のとおり ②区内在住おおむね65歳以上の方各銭湯 10~15人程度 ③地域包括ケア担当課 ☎03-5698-6202

Table with 3 columns: 会場 (Venue), 日時 (Date/Time), 内容 (Content). Includes entries for 喜久の湯, アクアガーデン栄湯, 富の湯, さつき湯, 富士の湯, 末広湯, 寿湯, 栄湯, and アクアドルフィンランド.

いずれも開場は15分前

銭湯で

葛飾フィルハーモニー管弦楽団のメンバーによる演奏を聴きませんか

70歳以上の方が区内の銭湯を1回280円で利用できる「くつろぎ入浴事業」のPRイベントです。

70歳未満の方もお越しください。

【日時】 5月17日(日)午後1~2時

直接会場へ(先着順)。

【会場】

さつき湯(東堀切3-27-9)

【対象】

区内在住の方20人程度

【担当課】 高齢者支援課

☎03-5654-8299



アンサンブルポニー・かつしか 演奏会

【日時】 6月13日(土)午後1時30分~3時30分

【会場】 シニア活動支援センター(立石6-38-11)

【対象】 区内在住おおむね65歳以上の方80人

【申込方法】 オンライン申請 かつしか往復ハガキ(「4面上欄記入事項」を記入)で、5月25日(月)(必着)まで(1枚につき1人・多数抽選)。

【申し込み・問い合わせ】

〒125-0062 青戸5-33-1-103NPO法人 葛飾アクティブ.COM ☎03-5680-2964

【担当課】 地域包括ケア担当課



▲オンライン申請

シニアのためのゆっくり・じっくりIT講座 6月分

①会内 下表のとおり ②区内在住おおむね65歳以上の方 ③往復ハガキに「4面上欄記入事項と希望記号」を書いて、各申し込み先に5月20日(水)(必着)まで(多数抽選)。④地域包括ケア担当課

Table with 6 columns: 記号 (Code), コース (Course), 日程 (Schedule), 費用 (Fee), 定員(人) (Capacity), 時間・会場・申し込み (Time/Venue/Registration). Lists various IT courses like 'パソコン(持ち込み可)', 'エクセル基礎', 'ワード入門'.

*のコースはローマ字入力ができる方を対象としています。

使用ソフト/Windows11

シニア版 ① ポニースクール

全3回

ポニーに乗って楽しみながら介護予防に取り組めます。

① 6月1日~15日の(月) 午前10時~正午 ② 会 ポニースクールかつしか(水元1-19水元スポーツセンター公園内) ③ 区内在住65歳以上で、医師などから運動制限を受けておらず、乗馬による体調の悪化(腰痛・膝痛など)の恐れがない方20人 ④ オンライン申請 かつしか往復ハガキ(「4面上欄記入事項と身長」を記入)で、5月19日(火)(必着)まで(新規申し込み優先・多数抽選)。⑤ ⑥ 〒124-0012 立石6-38-11 地域包括ケア担当課 ☎03-5698-6202



▲オンライン申請

凡例 他日...日時...会場...申込方法...対象...申込先...内容...費用...担当...持ち物...HP...ホームページ... モンチャレポイント付与対象事業です。 申込方法の記載がないイベントなどは、直接会場へお越しください。費用の記載がない事業は無料です。「全〇回」とある講座は、全ての日程に参加してください。

審議会など傍聴のお知らせ

葛飾区児童福祉審議会本委員会

日 5月21日(木)午後7～9時 会 区役所7階会議室 定 5人程度 保 1歳以上就学前のお子さん5人 方 電話で、5月14日(木)午後5時まで(多数抽選)。 申 担 子育て政策課 ☎03-5654-6202

葛飾区環境審議会

日 5月26日(火)午後2～4時 会 区役所7階会議室 定 5人程度 方 5月7日(休)午前9時から電話で(先着順)。 申 担 環境課 ☎03-5654-8227

区民総合芸術祭典 囲碁大会参加者募集

日 6月7日(日)午前10時～午後5時 会 金町地区センター(東金町1-22-1) 因 棋力別に4クラスで対戦▶本因坊戦/スイス方式(互戦)▶Aクラス戦以下/先勝・連勝優先方式 費 ①一般1,500円②日本棋院葛飾支部会員1,200円③高校・大学生1,000円④小・中学生500円 方 ハガキ・ファクス・メールに「4面上欄記入事項、段位、費用区分(①～④)」を書いて、5月22日(金)(必着)まで。 申 問 〒125-0052柴又6-23-10葛飾区囲碁連盟(古市) FAX03-3627-0619 ㊚furuichi1034@icloud.com ☎080-1059-7621 担 文化国際課

創業塾 全6回

創業に必要な知識を、オンライン([Zoom]を使用)で学びます。 日 因 下表のとおり 因 区内で創業をめざす方、創業から間もない方 20人 方 5月7日(休)午前9時からオンライン申請で(先着順)。 担 産業経済課 ☎03-3838-5556

日程	内容
6/13(土)	経営の基礎知識、経営者マインド
6/20(土)	成功する事業の考え方、つくり方
6/27(土)	財務会計の基礎、資金調達
7/4(土)	人材活用、ビジネスモデルの構築
7/11(土)	法務・知的財産・融資の基礎知識
7/18(土)	事業計画の発表



▲オンライン申請

いずれも午前9時30分～午後0時30分

1世帯1万円 令和7年度非課税世帯等に対する給付金について

給付の対象になると思われる方には、2月中旬以降に案内を送付しています。

葛飾区へ転入した方などは、申請が必要になります。詳しくは、区HPをご覧ください。 申 担 子育て政策課 ☎03-5654-6202

すでに令和7年度非課税世帯等に対する給付金を受給した世帯は対象外です。

【申請が必要な世帯】 令和7年12月17日時点で葛飾区に住民登録があり、世帯全員の令和7年度分住民税所得割が課税されていない、次のいずれかに該当する世帯

- ▶令和7年1月2日以降に国外から日本に転入した
- ▶令和7年1月2日以降に、2回以上転居をした後に葛飾区へ転入した

【必要書類】

- ▶申請書(窓口で配布する他、区HPからも取り出せます)
- ▶本人確認できる物(マイナンバーカードなど)の写し
- ▶代理人が受給する場合は、代理人の本人確認できる物の写し
- ▶口座が確認できる物(通帳、キャッシュカードなど)の写し
- ▶世帯全員の令和7年度住民税課税(非課税)証明書(令和7年1月1日時点で日本に住民登録がない方はパスポートの氏名と入国日が分かる部分の写し)

【申請方法】 必要書類を持参か郵送で、7月31日(金)(消印有効)まで。

【問い合わせ】 重点支援給付金コールセンター

☎03-6635-0572

【申請・担当課】

〒124-8555 葛飾区役所福祉管理課(区役所7階709番)

一時涼み所をご利用ください

区では、一時的な休憩場所として、区内の公共施設(63カ所)の他、ご協力いただいている民間事業所のスペースを利用して「一時涼み所」を開設しています(各施設の開館時間のみ)。

熱中症対策や外出時の一休みにご利用ください。

【期間】 9月30日(火)まで

【担当課】 高齢者支援課 ☎03-5654-8256



人材募集

応募方法など、詳しくは区HPをご覧ください。



▲詳細はこちら

職種・勤務内容	勤務期間	応募締切	担当課
保健所精神保健福祉士 入院中の精神障害者への退院支援(訪問、相談支援など)など	採用日～ 令和9年 3月31日 (再任可)	随時	保健予防課 ☎03-3602-1274
個人番号カード交付事業推進員 マイナンバーカードの交付事務、窓口での受付	6月1日～ 令和9年 3月31日 (再任可)	5月15日 (金)	戸籍住民課 ☎03-5654-8189
児童指導員 児童館・学童保育クラブ・子ども未来プラザでの児童指導	7月1日～ 令和9年 3月31日 (再任可)	5月18日 (月)	子育て政策課 ☎03-5654-8293

胃がん・大腸がん検診を受診しましょう

①胃がん検診(エックス線検査) 年度内に1回

【対象】 区内在住で、令和9年3月31日時点で50歳以上の方

※次のいずれかに該当する方は受診できません

- ▶令和7年度に区の胃がん検診(胃内視鏡検査)を受診した
- ▶胃の手術を受けた
- ▶過去に胃の検査をして具合が悪くなったことがある
- ▶妊娠中

【検査内容】 胃のエックス線検査(バリウムを使用)

②大腸がん検診 年度内に1回

【対象】 区内在住で、令和9年3月31日時点で40歳以上の方

※次のいずれかに該当する方は受診できません

- ▶令和8年度に区の特定健康診査や長寿医療健康診査で大腸がん検診を受診予定である
- ▶大腸の病気や痔などの治療中

【検査内容】 便潜血検査

いずれも

会場	日程	①の定員
健康プラザかつしか (青戸4-15-14)	6/22(月)、7/27(月)	各日100人
金町保健センター (金町4-18-19)	6/18(木)、7/17(金)	
にこわ新小岩 (西新小岩4-33-2)	6/15(月)	各50人
南綾瀬地区センター (堀切7-8-22)	7/21(火)	

【受付時間】 午前9時～10時30分

【申込方法】 オンライン申請か電話、ハガキ(「4面上欄記入事項・希望検診名・会場・検診日(第2希望まで)」を記入)で、希望検診月の前月15日(必着)まで(①は多数抽選)。

【電話申し込み】

はなしょうぶコール ☎03-6758-2222

【ハガキ申し込み・担当課】

〒125-0062 青戸4-15-14 健康推進課



▲オンライン申請

健康プラザかつしか(保健所)
 代☎03-3602-1222
 青戸4-15-14

青戸保健センター
 ☎03-3602-1284
 青戸4-15-14

金町保健センター
 ☎03-3607-4141
 金町4-18-19

新小岩保健センター
 ☎03-3696-3781
 西新小岩4-33-2

水元保健センター
 ☎03-3627-1911
 東水元1-7-3

5月は孤独・孤立対策強化月間です



不安や困り事を相談してみませんか

5月は長期の休み明けや、就職や転勤などの環境の変化で憂鬱な気持ちになりやすい時期です。区では、生活のさまざまなお悩みを福祉の専門職が寄り添いながら一緒に考え、支援します。ひとりで悩まず、ご本人やご家族など身近な方も気軽にご相談ください。

【担当課】 暮らしのまると相談課 ☎03-5654-8560

① 暮らしのまると相談窓口

「困っているけど、どこに相談したらよいか分からない」「生活や将来に不安がある」などの相談をお受けします。

② 自立相談支援窓口

「経済的に困窮している」「仕事が見つからないため、家賃が支払えない」など、お金に関する困り事の相談をお受けします。

いずれも

【相談方法】

- ▶ 電話 ①☎03-5654-8560 ②☎03-5654-8625
- ▶ ファクス 03-5698-1530
- ▶ 窓口 区役所3階312番
- ▶ 訪問 上の電話かファクスでお問い合わせください。

若者相談窓口

ひきこもりや人間関係などさまざまな不安や悩みを持つ、おおむね15～39歳の方やその家族・支援者からの相談をお受けします。相談場所・日時など、詳しくは区HPをご覧ください。

【相談方法】

電話・ビデオ通話・窓口で。いずれも予約が必要です。

【予約方法】 電話かメールで。

- ▶ 予約専用電話 ☎080-3730-5687
月～金曜日(祝日を除く) / 午前10時～午後5時
- ▶ 予約専用メール ✉wakamono@shineikai.or.jp

【担当課】 子育て政策課



▲詳細はこちら

気軽に参加してみませんか

ひきこもり家族のための集いの場

ひきこもりに関する不安や負担を軽減するため、安心して交流できる集いの場です。

参加方法など、詳しくはHPをご覧ください。

【日時】 5月16日(土)午後2～4時

【会場】 亀有地区センター(亀有3-26-1リリオ館7階)

【問い合わせ】 葛飾区社会福祉協議会 ☎03-5698-2435



▲詳細はこちら

ひきこもり当事者のための集いの場 かつROOM

ひきこもりの方や生きづらさを感じている方が、思いを分かち合える「ほっとする居場所」です。

内容など、詳しくは区HPをご覧ください。

【日時】 6月3日(水)午後2～4時

【会場】 区役所7階会議室



▲詳細はこちら

支援総合案内サイト あなたはひとりじゃない

右の二次元コードからチャットボットでいくつかの質問に答えると、あなたの悩みにあった支援を探ることができます。



▲詳細はこちら

休日応急診療

マスク着用で受診してください。
 中学生以下の方が受診する際は、保護者の同伴をお願いします。
 車で来診される場合は、診療所の駐車場または近隣の有料駐車場をご利用ください。

◆休日応急診療所(内科・小児科)

立石休日応急診療所(立石5-15-12葛飾区医師会館内) ☎03-3694-9550
 金町休日応急診療所(東金町1-22-1金町地区センター内) ☎03-3627-0022
 いずれも

事前の電話予約は不要です。

【受付時間】 日曜日、祝日 / 午前10時～11時30分、午後1時～3時30分・5時～9時30分
 土曜日 / 午後5時～9時30分

インフルエンザと溶連菌の迅速検査、新型コロナウイルス感染症の抗原検査を実施しています。ただし、発熱確認から約12時間経過していない方は、検査を実施できない場合があります。

◆平日夜間診療所(小児科)

平日夜間こどもクリニック(立石5-15-12葛飾区医師会館内) ☎03-3694-9550
 事前の電話予約は不要です。

【受付時間】 月～金曜日(祝日を除く) / 午後7時30分～9時45分

◆医療機関などの案内

東京都医療機関案内サービスひまわり ☎03-5272-0303
 東京消防庁救急相談センター(24時間対応) ☎#7119 または ☎03-3212-2323
 本田消防署 ☎03-3694-0119 金町消防署 ☎03-3607-0119

休日当番医などを受診する方へ

各医療機関へ電話の上、受診してください。

◆休日当番医【受付時間】 午前9時～11時30分、午後1時～4時30分

日	程	医療機関	名	診療科目	所在地	電話番号
5/5 (火・祝)		松岡胃腸クリニック		内、胃	亀有3-32-16	03-3603-4111
		いしかわクリニック		内、胃、外	西新小岩4-37-3	03-3691-3715
		飯田クリニック		内、小	新小岩1-40-10	03-3674-1033
		青衣クリニック		内、小、皮	西亀有3-37-13	03-6662-7306
		南塚医院		内、循、胃	東新小岩4-3-3	03-5698-3688
5/6 (水・振替)		真田整形外科		整、リハ	東新小岩7-15-10	03-3692-9161
		いしかわクリニック		内、胃、外	西新小岩4-37-3	03-3691-3715
		飯田クリニック		内、小	新小岩1-40-10	03-3674-1033
		やたクリニック		内、外、胃	新小岩1-18-6	03-5661-1505
		なかむら耳鼻科小児科		耳鼻咽	柴又1-41-11	03-5648-8741
5/10 (日)		佐久間医院		耳鼻咽	東新小岩1-7-10	03-3694-3811
		高山整形外科病院		整、リハ、リウ	金町3-4-5	03-3607-3260
		青衣クリニック		内、小、皮	西亀有3-37-13	03-6662-7306
5/10 (日)		大山クリニック		内、消内、循、小	堀切1-41-9	03-3692-1314
		葛飾にいじゅくクリニック		内、消内、皮	新宿6-2-15	03-3600-7060
		南塚医院		内、循、胃	東新小岩4-3-3	03-5698-3688
		茅野外科内科		外	西亀有2-37-3	03-3602-0357
		秋山整形外科クリニック		整	亀有3-7-7-2階	03-5629-1180

◆休日歯科当番医【診療時間】 午前9時～午後4時

日	程	医療機関	名	所在地	電話番号
5/5 (火・祝)		白鳥歯科医院		白鳥3-26-17	03-3603-5260
		鈴木デンタルクリニック		東新小岩1-13-11-2階	03-3693-3302
5/6 (水・振替)		中島歯科医院		高砂8-27-6	03-3607-1501
		真野歯科医院		小菅3-14-17	03-3604-7878
5/10 (日)		八木歯科医院		金町4-18-4	03-3600-7682
		よしみず歯科医院		東新小岩7-31-16-2階	03-3694-3233

◆休日当番接骨院【開院時間】 午前9時～午後5時

日	程	接骨院	名	所在地	電話番号
5/5 (火・祝)		新井鍼灸整骨院		東金町7-27-8	03-3627-0848
		とやま整骨院		奥戸2-29-10	03-3693-8182
5/6 (水・振替)		円城寺整骨院		東金町2-31-1	03-3607-2369
		関川整骨院		東立石1-21-15	03-3695-6478
5/10 (日)		佐藤接骨院		青戸3-25-12	03-3601-4782
		はね整骨院		東新小岩6-10-15	03-3696-3134

◆休日対応薬局【開局時間】 午前9時～午後5時30分

日	程	薬局	名	所在地	電話番号
5/5 (火・祝)		エース薬局		西新小岩4-37-14	03-3694-0939
		秋山調剤薬局		堀切5-20-9	03-3601-2540
		新小岩調剤薬局		東新小岩7-15-11	03-3693-4193
5/6 (水・振替)		エース薬局		西新小岩4-37-14	03-3694-0939
		秋山薬局第三支店		小菅2-20-13	03-3603-0301
		しろくま薬局		柴又1-41-10	03-6231-3672
		ミツワ薬局柴又店		柴又1-5-14	03-3627-3486
		ミサワ薬局新小岩北口店		東新小岩1-7-10	03-5654-9511
5/10 (日)		そよかせ薬局青戸店		青戸6-16-19	03-5650-3072
		プライム薬局亀有店		亀有5-21-8	03-5682-7060
	つばさ薬局		亀有3-6-9	03-5629-5694	

柴又フロリス通りフェスティバル

葛飾区とウィーン市フロリスドルフ区(オーストリア共和国)は友好都市提携を結んでから、今年で39周年を迎えます。両区の絆を深め、子どもから大人まで楽しめるイベントを開催します。



▲詳細はこちら

日時 5月17日(日) 午前10時～午後3時 ※雨天中止

会場 フロリス花壇周辺(柴又4-32先)

- ▶北総線「新柴又」駅より徒歩約3分
- ▶京成バス東京 小55「柴又小学校」下車徒歩約2分

【内容】

- ▶**模擬店**
オーストリアのワイン・食品、小松菜肉まん、葛飾元気野菜、焼きそば、ゲームコーナー 他
- ▶**友好都市交流パネル展示**
- ▶**演奏・パフォーマンス**
桜道中学校(吹奏楽)、柴又・東柴又小学校(鼓笛隊・ブラスバンド)、亀有パフォーマンスパーク(大道芸) 他
※出演時間など、詳しくは区HPをご覧ください。



【問い合わせ】

柴又フロリス通りフェスティバル実行委員会(齋藤) ☎080-1183-1212

【担当課】 文化国際課

葛飾区伝統産業職人会まつり

【担当課】 商工振興課 ☎03-3838-5587

同日開催
福島県産農産物即売会
(湯川村)

江戸・明治時代から今もなお続く伝統的な技を継承する「職人」が、長年の経験と技で作り出した伝統工芸品の販売・実演・体験を行います。

日時 5月16日(土)・17日(日) 午前10時～午後4時

会場 テクノプラザかつしか(青戸7-2-1)

体験イベント 材料が無くなり次第終了。

伝統工芸	内容	費用	対象
伊勢形紙	布のバッグに柄付け	1,200円	5歳以上の方
手描き友禅	ハンカチに色さし	1,000円	小学生以上の方
東京三味線	小じゃみチントン作り	7,700円	
江戸切子	文様刻み体験	3,000円から	小学3年生以上の方
東京銀器	真鍮の根付け作り	1,000円	小学4年生以上の方
	シルバーリング作り	6,000円	
江戸べっ甲	江戸べっ甲根付け作り	1,000円	小学5年生以上の方
有職畳(墨田区)	かんたんミニ畳作り	2,500円	小学生以上の方
錆かんざし(墨田区)	蝶々のかんざし・根付け作り	3,500円	小学5年生以上の方

主な実演 包丁研ぎ(有料)や棕櫚たわしの製作などの職人の技をご覧ください。



▲東京打刃物 研ぎの実演



▲江戸木彫刻 木彫りの実演



▲伊勢形紙 布のバッグに柄付け



▲手描き友禅 ハンカチに色さし



▲東京三味線 小じゃみチントン作り



▲東京銀器 シルバーリング作り



▲江戸べっ甲 根付け作り



▲江戸切子 文様刻み体験の様子

実演の内容など、詳しくは区HPをご覧ください。



▲詳細はこちら

広告 内容については広告主にお問い合わせください

特定健診は区内の医療機関で受診できます

令和8年6月から、メタボリックシンドローム(内臓脂肪型肥満)の早期発見を目的とした健康診査(特定健診)が実施されます。

※対象者の方には、受診券等を同封した封筒が5月末に葛飾区保健所より郵送されます。

区内在住の40歳～74歳で、葛飾区国民健康保険に加入している方が対象です。

糖尿病や肺がんの早期発見のためにも毎年受けましょう。

葛飾区医師会 葛飾区立石5-15-12
Tel.03-3691-8536

詳しくはホームページをご覧ください <https://www.katsushika-med.or.jp>

シングルマザーの方へ

ひとりで悩んでいませんか?

頼れる人がいない 子どもの守りたい

住む家がない その他 いろいろ

無料個別相談受付中

ひとり親相談窓口

☎03-6231-3180

社会福祉法人大龍会

金町保育園 東京都葛飾区金町3-36-15



ジュエル恵利Sister

成人式正絹振袖 レンタルフルセット

39,000円～

税込¥42,900～

前撮り&当日着付 承ります

ママ振袖 アレンジ&お直し お気軽にご相談下さい

ワンコイン 着付け教室開校中

ふりそで sanco 葛飾区高砂5-35-12-1F 京成線 高砂駅すぐ ☎0120-566-206

