



約 **7** 割の方が利用しています

確定申告は

自動入力できる **e-Tax** で!

スマホとマイナンバーカードでもっと便利に!

**24時間
いつでも
どこでも
利用可能!**

※メンテナンス時間を除く

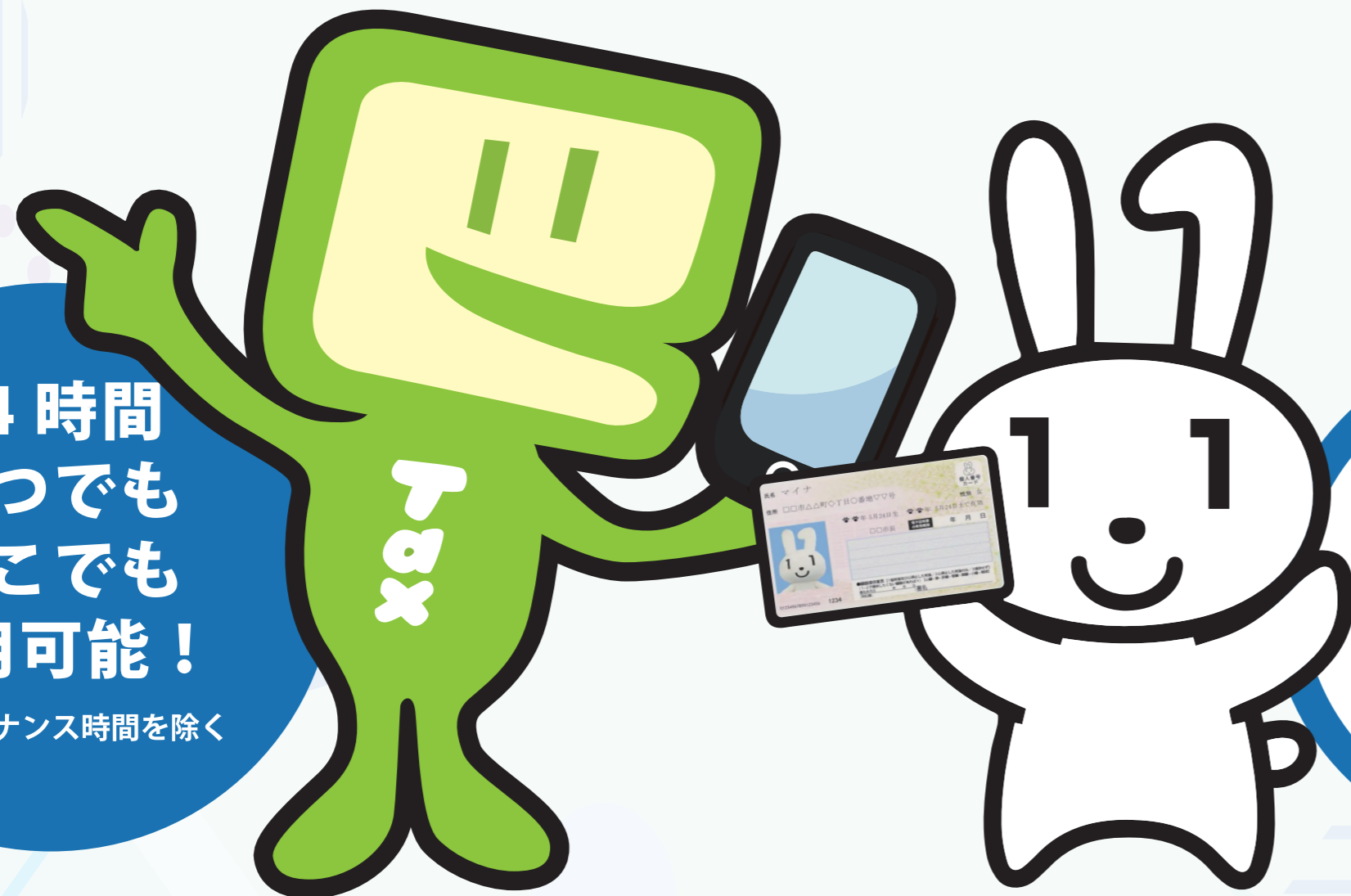

**マイナポータル連携
で自動入力!**

- 給与、医療費、ふるさと納税などの情報を自動入力
- 集計や入力の手間、書類の保管が不要

e-Taxで確定申告をされる方へのサポート



動画で見る確定申告
申告書の作成手順を動画でご案内しています。



税務職員ふたば

確定申告に関するご質問
AIチャットボットの「ふたば」がお答えします。

申告期限

| | |
|---------------------|--------------------------|
| 所得税および復興特別所得税・贈与税 | 令和7年 3月17日 (月) まで |
| 消費税および地方消費税 (個人事業者) | 令和7年 3月31日 (月) まで |
| 事業税・住民税 | 令和7年3月17日 (月) まで |

- 確定申告会場への入場には整理券が必要です。
※申告書等の提出のみの場合は、不要です。
- 整理券は各会場で当日配付しますが、LINEを通じたオンライン事前発行も可能です。オンライン事前発行をする場合は、「国税庁 LINE 公式アカウント」を友だち追加してから手続きを行ってください。

詳しくは、国税庁 HP をご覧ください。

確定申告



税務署・都道府県・市区町村

携帯電話のご利用マナーにご協力ください。また、歩きスマホはご遠慮ください。

リサイクル適性 (A) この印刷物は、印刷用の紙へリサイクルできます。