

## 震災編

## 1 建物倒壊危険度・火災危険度・総合危険度ランク図

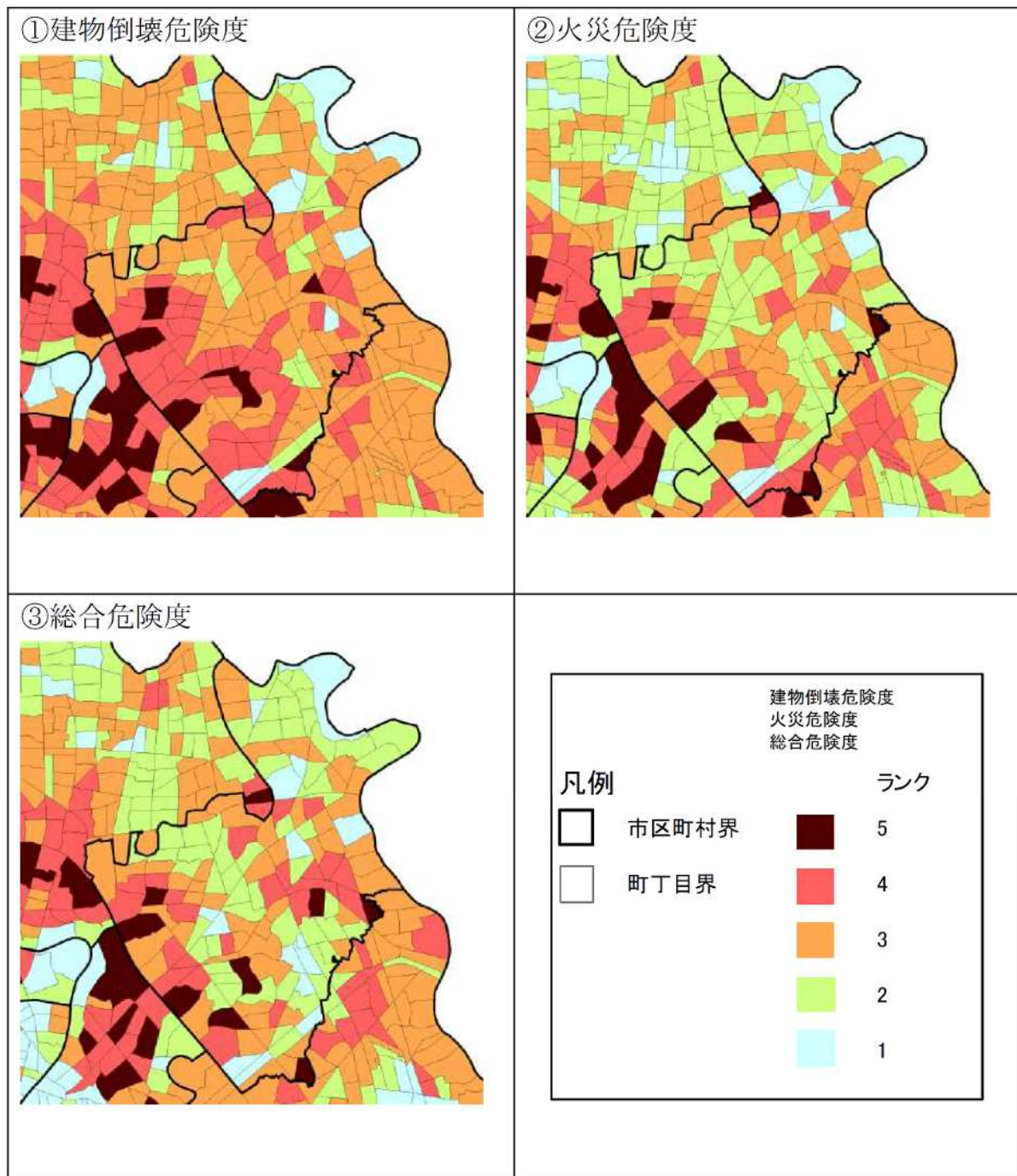

地震に関する地域危険度測定調査（第9回）

資料編（震災編）

2 液状化予測図

2 液状化予測図

東京の液状化予測（令和3年度改訂版）

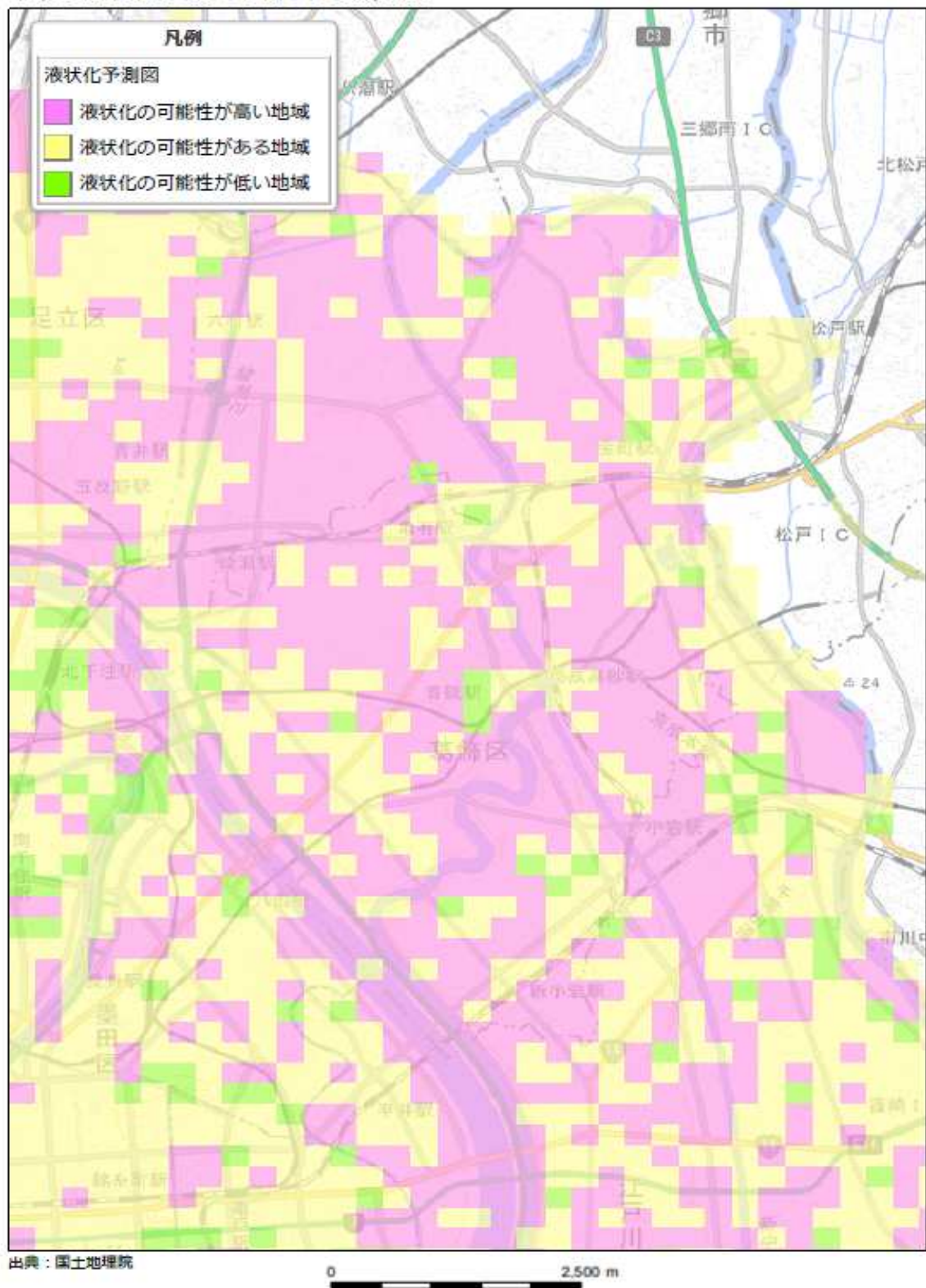

この液状化予測図は、東京都土木技術支援・人材育成センターが作成した「東京都の液状化予測 令和3年度改訂版」の液状化予測図のデータを使用しています。



3 整備地域

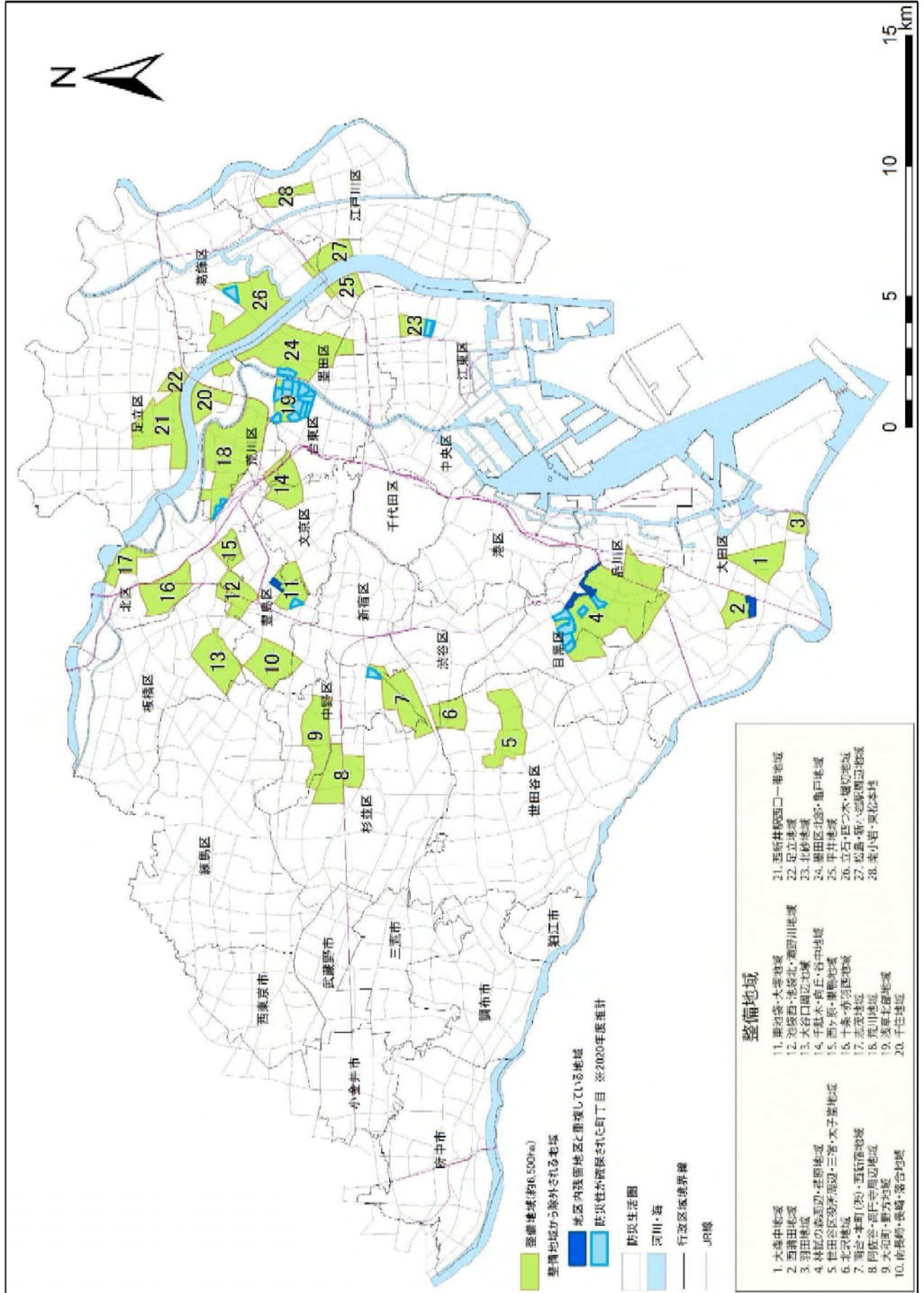





5 整備地域図

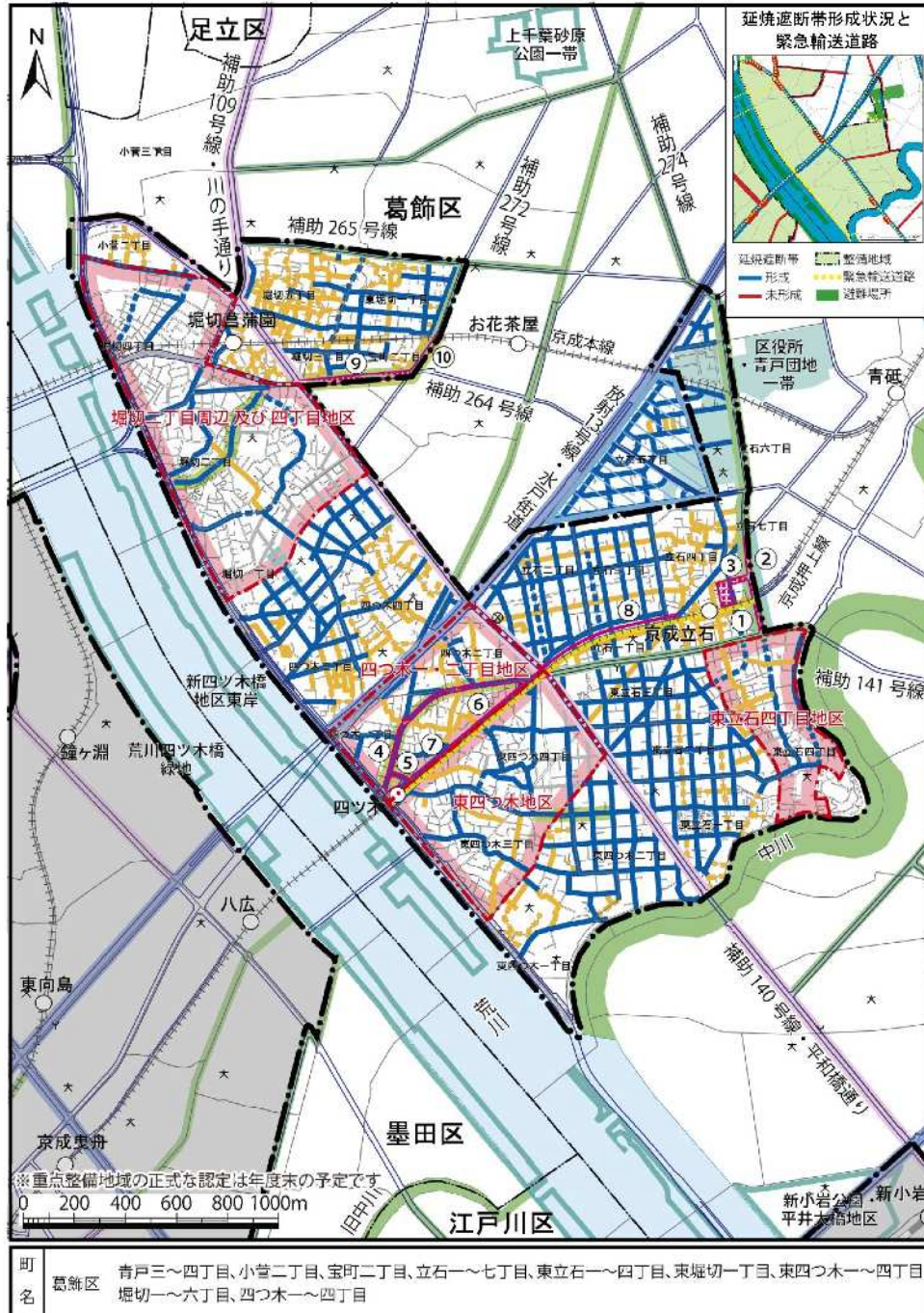

資料編（震災編）

6 葛飾区防災活動拠点一覧

6 葛飾区防災活動拠点一覧

No	整備年度	名 称	面積（㎡）	所在地
1	平成10	堀切二丁目公園	1,028	堀切2-44-10
2	平成10	わかば公園	2,606	東金町5-23-6
3	平成10 平成20	青戸平和公園	19,531	青戸4-23-1
4	平成11	細田公園	1,016	細田4-23-17
5	平成11 平成29	水元スポーツセンター公園	56,632	水元1-23-1
6	平成11	四つ木四丁目公園	2,594	四つ木4-24-11
7	平成12	高砂北公園	16,295	高砂4-3-1
8	平成12	水元飯塚公園	1,705	西水元1-12-3
9	平成13	高砂七丁目公園	2,320	高砂7-8-13
10	平成13	金町末広公園	1,075	金町5-10-9
11	平成13	小谷野しょうぶ児童遊園	747	堀切4-60-12
12	平成14	金町ときわ公園	988	金町1-23-7
13	平成15	青葉公園	1,546	堀切7-16-6
14	平成16	南綾瀬中央公園	1,362	堀切7-8-7
15	平成16	奥戸二丁目公園	1,823	奥戸2-31-10
16	平成16	西新小岩公園	3,375	西新小岩3-26-6
17	平成17	上千葉公園	9,075	東堀切3-25-1
18	平成17	※1 いいづか公園	3,117	南水元1-21-3
19-1	平成18	※2 本田公園	794	立石3-4-13
19-2	平成19	※2 本田第二公園	990	立石2-23-14
20	平成18	東四つ木公園	1,629	東四つ木4-41-11
21	平成18	渋江公園	16,421	東立石3-3-1
22	平成18	にいじゅくプレイパーク	3,095	新宿5-21-10
23	平成19	東立石緑地公園	29,904	東立石4-6-10
24	平成20	まんだら公園	2,224	鎌倉1-30-11
25	平成21	白鳥南公園	1,570	白鳥2-20-9
26	平成22	亀有中川堤公園	1,811	亀有2-71-7
27	平成24	四つ木つばさ公園	934	四つ木1-22-3
28	平成24	中道公園	7,477	西亀有1-3-1
29	平成25	亀有公園	2,547	亀有5-36-1
30	平成27	木根川中央公園	2,750	東四つ木3-47-1
31	平成27	西新小岩五丁目公園	3,931	西新小岩5-2-4、5-7-7
32-1	平成29	※2 青戸六丁目さくら公園	2,244	青戸6-41-8
32-2	平成30	※2 青戸七丁目共和公園	2,623	青戸7-32-1
33	平成30	奥戸四丁目落公園	1,342	奥戸4-14-19
34	平成30	東新小岩二丁目かがやき公園	7,077	東新小岩2-15-1
35	令和2	奥戸一丁目鬼塚公園	1,828	奥戸1-28-1
36	令和5	四つ木二丁目わんぱく公園	3,602	四つ木2-14-6
37	令和5	白ゆり公園	1,420	水元5-5-12

※1 いいづか公園の防災設備は、南水元1-20-8いいづか集い交流館に設置してある。

※2 本田公園・本田第二公園と青戸六丁目さくら公園・青戸七丁目共和公園は、二つで一つの防災活動拠点とする。



7 葛飾区防災活動拠点図

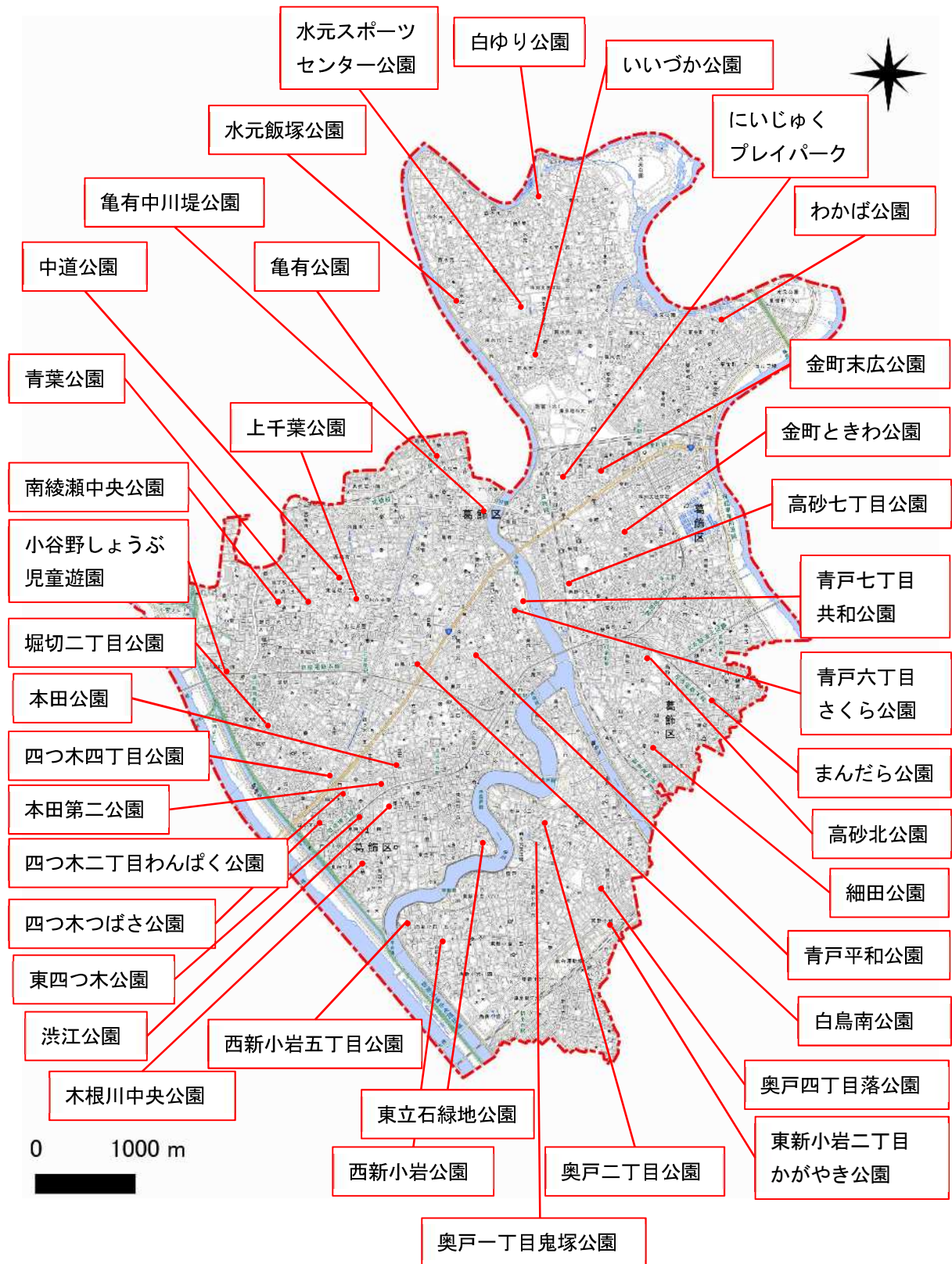

資料編（震災編）

8 下水道施設の現況

8 下水道施設の現況

8-1 下水道施設一覧

処理区	施設名	能力			備考
		水再生センター (m <sup>3</sup> /日)	雨水 (m <sup>3</sup> /秒)	汚水 (m <sup>3</sup> /秒)	
小菅	小菅水再生センター	200,000	82.21	11.05	稼働
	堀切ポンプ所		22.47	1.76	稼働
	本田ポンプ所		23.16	2.06	稼働
	亀有ポンプ所		14.44	1.02	稼働
中川	中川水再生センター	225,000	37.49	9.46	稼働
	東金町ポンプ所		42.24		稼働
葛西	葛西水再生センター	400,000	80.03	27.00	稼働
	新宿ポンプ所		13.00		稼働
	細田ポンプ所		14.00		稼働
	新小岩ポンプ所		34.15	2.22	稼働
	(西小松川ポンプ所)		30.67	0.69	稼働
	(篠崎ポンプ所)		88.12	15.80	稼働
	(小岩ポンプ所)		13.00		稼働
	(東小松川ポンプ所)		40.93	7.57	稼働
(新川ポンプ所)		23.31		稼働	

葛西水再生センターは江戸川区行政区域内、中川水再生センターは足立区行政区域内。



8-2 人孔浮上抑制対策路線図

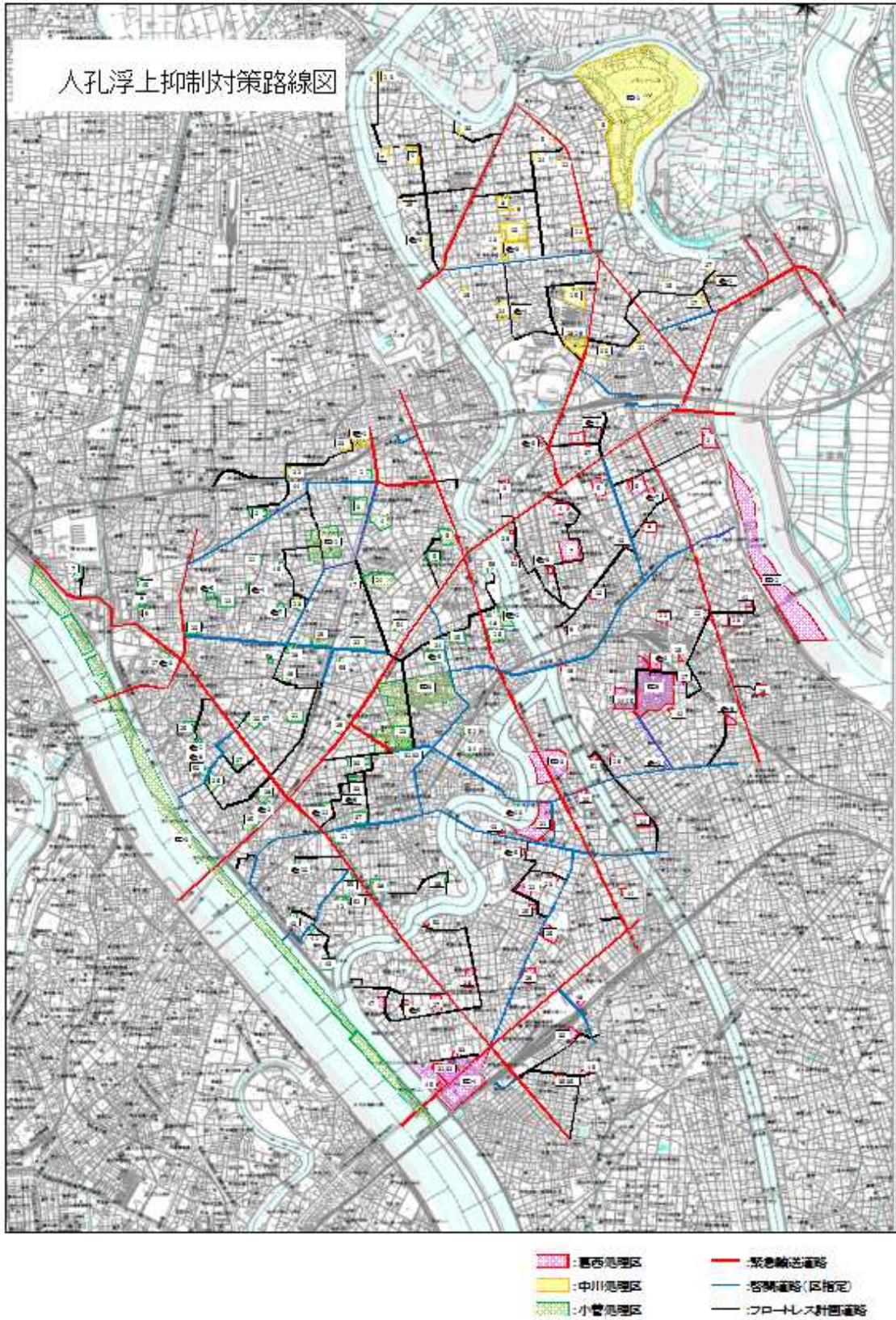



資料編（震災編）

9 公共下水道現況図

9 公共下水道現況図

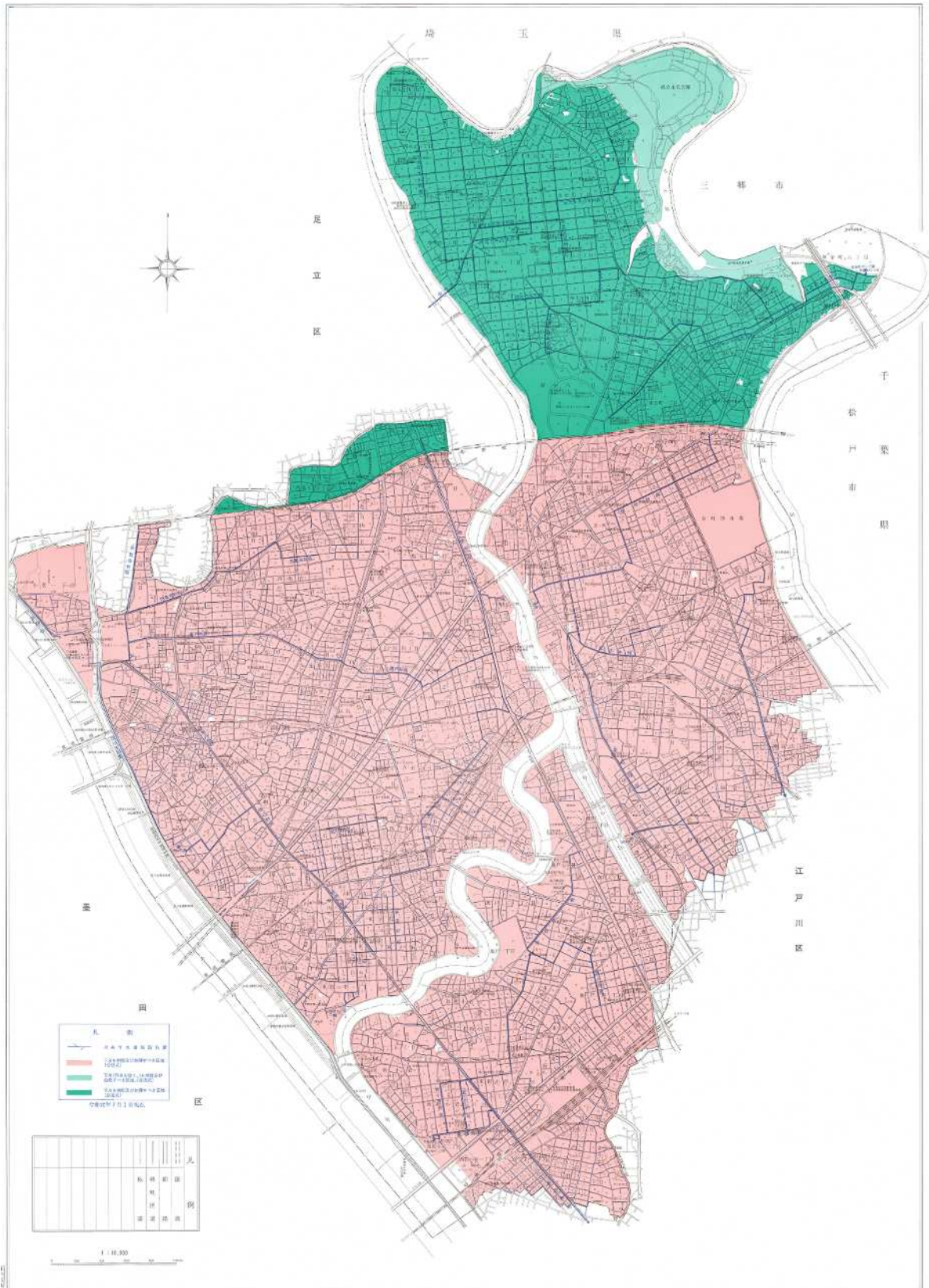

## 10 震災時用仮設マンホールトイレ設置可能人孔一覧表【葛飾区】

## 10 震災時用仮設マンホールトイレ設置可能人孔一覧表【葛飾区】

（作成 平成30年5月）

No	避難箇所			住宅図 番号	管理図 番号	選定マンホール		下流管径 内径 mm	水量		耐震 化 完了 年度
	施設名	住所	電話 番号			番号	数		水深		
1	都立葛飾商業高 校	新宿 3-14-1	3607- 5178	P57-B-3	0929	4A-2, 3, 4	3	300・400	1cm	H13	
2	高砂北公園	高砂 4-3-1	3693- 1777	P76-B-2	1129	2D-12 1D-17, 18	3	400・450	2cm	H14	
3	総合教育センタ ー (旧明石小学校)	鎌倉 2-12-1	5668- 7601	P76-D-4	1130/ 1129	2A-55, 3A- 36, 17/ 2D-2	4	350・400 ・450 300	3cm	H14, H21	
4	四つ木中学校	四つ木 4-22-1	3693- 4644	P87-G-4	1226	4B-3, 4, 6	3	600	3cm	H14	
5	四つ木四丁目公 園	四つ木 4-24-1	3693- 1777	P87-G-5	1326	1B-29 1C-5	2	700	5cm	H14	
6	半田小学校	東金町 5-16-1	3607- 3295	P27-G-1	0630	3B-438 4B-418, 417	3	250	1cm	H15	
7	高砂福祉館	高砂 5-10-1	5699- 6221	P66-A-4	1029	4A-17, 18, 21	3	300・350	1cm	H15	
8	高砂小学校	高砂 3-30-1	3658- 8231	P75-I-5	1129	3C-20, 24, 23	3	250・300・ 450	2cm	H15	
9	住吉小学校	高砂 8-14-1	3607- 2349	P66-E-2	1029	2B-29, 24, 16	3	350・450・ 500	2cm	H16	
10	堀切小学校	堀切 2-41-1	3693- 4642	P78-I-3	1225	1D-17, 18, 20	3	700	2cm	H16, H18	
11	葛飾区役所	立石 5-13-1	3695- 1111	P81-A-4	1227	1C-13, 14, 16	3	450・600	1cm	H17	
12	都立南葛飾 高等学校	立石 6-4-1	3691- 8476	P81-A-2	1127・ 1227	4C-19, 20/ 1C-5	3	400・500	2cm	H17	
13	水元飯塚公園	西水元 1-12		P18-F-2	0627	1D- 437, 438, 418	3	250	2cm	H17	
14	新宿小学校	新宿 2-26-1	3607- 0369	P46-D-2	0928	1C-13, 14, 20	3	450・500・ 300	2cm	H17	
15	柴原小学校	金町 1-15-1	3607- 1675	P47-E-3	0929	1B-5, 19, 20	3	350・400・ 600	2cm	H17	
16	柴又憩い交流館	柴又 2-4-5	3609- 7355	P57-I-3	0929	4C-29, 30, 32	3	300・350	3cm	H17	
17	末広小学校	金町 4-21-1	3607- 2864	P39-C-3	0829	3A-32, 33	2	400	2~ 3cm	H18	
18	末広敬老館・児童 館	金町 5-4-1	3627- 0027	P39-D-4	0829	3B-19, 27, 28	3	350・600	3cm	H18	
19	金町末広公園	金町 5-10		P39-F-3	0829	2B-30 1B-14	2	500	2~ 3cm	H18	
20	高砂七丁目公園	高砂 7-8		P56-J-5	0928/ 1028	4D-38, 39/ 1D-31	3	400・500	2cm	H18	
21	旧小谷野小学校	堀切 4-60-1	3838- 5780	P70-E-2	1125	1C-30 2C- 23	2	400	1~ 3cm	H18	
22	奥戸二丁目公園	奥戸 2- 31-10		P98-G-4	1328	3C-35, 37	2	350・500	2~ 3cm	H18	



## 資料編（震災編）

## 10 震災時用仮設マンホールトイレ設置可能人孔一覧表【葛飾区】

No	避難箇所			住宅図 番号	管理図 番号	選定マンホール		下流管径 内径 mm	水量	耐震 化 完了 年度
	施設名	住所	電話 番号			番号	数		水深	
23	西新小岩公園	西新 小岩 3-26-6		P113-C-2	1527	2C-34 3C- 45	2	500・600	2～ 3cm	H18
24	中青戸小学校	青戸 4-24-1	3602- 6606	P73-G-1	1028/ 1127	4A-15/ 1D-3, 7, 8	4	400・ 450・600	1～ 3cm	H18
25	水元中学校	水元 3-20-1	3607- 4296	P15-C-5	0629/ 0529	1A-424, 427, /3B 430	3	250	2～ 6cm	H19
26	飯塚小学校	南水元 1-13-1	3607- 4400	P25-D-2	0628	3B-428/3C- 418 /4B-430	3	250	2～ 6cm	H19
27	金町中学校	南水元 3-1-1	3607- 2575	P26-C-5	0629/ 0729	4A-413/1A- 403, 2B-431	3	250	5～ 10cm	H19
28	東金町中学校	東金町 5-3	3609- 0444	P21-C-5	0629/ 0630	3D-422/ 3A-411, 4A- 433	3	250	3～ 4cm	H19
29	東金町憩い交流館	東金町 5-22- 18	03- 3608- 3926	P21-H-4	0630	3B-420, 432	2	250	5cm	H19 済み
30	鎌倉小学校	鎌倉 4-24-1	3650- 0326	P77-D-5	1130	3C-35, 39 3D-035	3	500・600	3～ 5cm	H19
31	金町小学校	金町 3-44-1	3607- 0354	P40-H-3	0830	2B-44	1	400	5cm	H19
32	新宿中学校	新宿 3-20- 10	3607- 6201	P47-A-4	0928	2D-31, 39	2	450・600	5cm	H19
33	北野小学校	柴文 3-10-1	3607- 3298	P58-A-1	0929	3D-24, 34, 16	3	350・450・ 800	1～ 4cm	H19
34	松上小学校	西新 小岩 2-1-1	3692- 8431	P116-H-2	1528/ 1628	4A-20/1A- 12, 19	3	400・600	1～ 3cm	H19
35	水元小学校	水元 4-21-1	3607- 0201	P11-A-5	0529	1A-415, 416 2A-411	3	250・300	4～ 5cm	H20
36	水元総合スポーツセンター	水元 1-23-1	3609- 8182	P19-D-1	0628/ 0528	1C-410, 1B- 401, 4B-401	3	400	3～ 7cm	H20
37	都立葛飾総合高等学校	南水元 4-21-1	3607- 3878	P26-BC-1	0629	4A- 410, 408, 409 402, 3A-431	5	250・350・ 400	2cm	H20
38	原田小学校	東金町 2-16-1	3607- 2094	P32-F-1	0729	2B-422, 403	2	250	2cm	H20
39	水元スポーツセンター公園	水元 1- 23-1、 南水元 2-13		P19-A-4	0623/ 0628	3B-413/3A- 402	2	250・500	4～ 10cm	H20
40	東柴又小学校	柴又 5- 12-15	3658- 5191	P68-A-4	1030	4C-12, 3C- 12, 11	3	600	2～ 3cm	H20
41	中之台小学校	亀有 5-2-1	3605- 7353	P36-F-4	0827	3A-407, 410 2A-459	3	250	2～ 8cm	H20
42	亀有中学校	亀有 1-23-1	3690- 4567	P44-J-5	927	2C-4, 8 3B- 21	3	500・700	3～ 4cm	H20

## 10 震災時用仮設マンホールトイレ設置可能人孔一覧表【葛飾区】

No	避難箇所			住宅図 番号	管理図 番号	選定マンホール		下流管径 内径 mm	水量	耐震 化 完了 年度
	施設名	住所	電話 番号			番号	数		水深	
43	一之台中学校	西亀有 4-1-1	03- 3605- 5230	P43-J-1	0826	4D-431	1	250	3cm	H20
44	東部地域病院	亀有 5-14-1		P36-H- 3, 4	0827	3B-432, 434 3A-409,	3	250・300	1～ 10cm	H20
45	上小松小学校	奥戸 4-1-4	3694- 2004	P110-J1	1428	3D-2, 14, 15	3	500・700	4～ 5cm	H20
46	上平井小学校	西小岩 4-22-1	3694- 1366	P113-G-2	1527	2D-7, 8, 14	3	350・450	1～ 3cm	H20
47	二上小学校	東新 小岩 7-18-1	3694- 1360	P110-A-5	1528/ 1428	1B-14, 15 2B-12/4B-35	4	450・600・ 700	2～ 4cm	H20
48	葛飾小学校	青戸 1-3-1	3693- 0977	P81-J-5	1228	2A-34, 2B-4	2	450・600	10cm	H20
49	小松中学校	新小岩 4-30-1	3653- 1436	P115-B-5	1529	4A-27, 32, 23	3	300・350・80 0	3～ 12cm	H20
50	細田小学校	細田 3-20-1	3672- 7125	P91-G-1	1229	4B-45, 3C-25 4C-14	3	350・450・ 700		H21
51	亀青小学校	青戸 8-17-1	3601- 8255	P55-H-2	0928	4A-21, 22	2	450	5cm	H21
52	都立農産高等学 校	西亀有 1-28-1	3602- 2865	P54-D-4	0927/ 0926	3A-32, 4A- 11, 12 /3D- 37	4	600・700	2～ 5cm	H21
53	西亀有小学校	西亀有 2-42-1	3601- 7351	P42-F-4	0926	2B-24	1	800	5cm	H21
54	青葉中学校	堀切 8-12-1	3602- 9591	P53-E-4	0926/ 1026	4B-27/1B-25	2	500・350	3cm	H21
55	あやめ幼稚園他	堀切 7-17-6	3601- 7611	P53-E-5	1026	1B-33 2B- 11	2	600	2～ 3cm	H18, 21
56	都立葛飾野 高等学校	亀有 1-7-1	3602- 7131	P54-I-5	1027	1C-8 2B-18	2	400・800	1～ 6cm	H21
57	修徳学園高等学 校	青戸 8-10-1	3601- 0116	P55-F-3	0927/ 1027	4D-34, 15/ 1D-3, 5	4	600	2～ 4cm	H21
58	宝木塚小学校	宝町 2-29- 23	3693- 4788	P79-J-2	1126	4D-12	1	500	3cm	H21
59	大道中学校	四つ木 5-22-1	3693- 3350	P80-E-3	1127	4A-34 2A-3	2	350・700	3cm	H21
60	東綾瀬小学校	堀切 6-21-1	3602- 8123	P62-B-2	1026	3A-40 3B- 19	2	450・500	3～ 5cm	H21
61	双葉中学校	お花 茶屋 1-10-1	3602- 2144	P71-J-1	1126	1C-24	1	600	6cm	H21
62	共栄学園 高等学校他	お花 茶屋 2-6-1	3601- 7136	P72-C-1	1027/ 1126	4A-49/1D- 38, 40	3	350・500・60 0	2～ 6cm	H21
63	こすげ小学校他	小菅 3-8-1	3602- 6271	P21-D-2	1025	3B-3	1	800	4cm	H21
64	東京慈恵会医科 大付属葛飾医療 センター	青戸 6-41		P65-D-4	1028	3C-1 4B-46	2	600・700	1～ 10cm	H21
65	梅田小学校	立石	3693-	P88-GH-1	1227	3A-27, 28, 33	5	450・500・	1～	H21

## 資料編（震災編）

## 10 震災時用仮設マンホールトイレ設置可能人孔一覧表【葛飾区】

No	避難箇所			住宅図 番号	管理図 番号	選定マンホール		下流管径 内径 mm	水量	耐震 化 完了 年度
	施設名	住所	電話 番号			番号	数		水深	
		3-24-1	0822			3B-25, 30		600・ 700	5cm	
66	本田小学校	立石 1-7-23	3694- 1362	P96-H-1	1327	1B-24, 28 2B-31	3	600・700	2～ 6cm	H21
67	木根川小学校	東 四つ木 1-10-1	3692- 8261	P08-C-1	1427	3D-4, 5 4A- 1	3	450・500	4～ 10cm	H21
68	渋江敬老館 渋江小学校	東四つ 木 2- 15-11 2-13-1	3696- 3763 3694- 1364	P102-F-3	1327/ 1427	4A-20/1A-23 2A-6, 17	4	400・500・ 600	2～ 4cm	H21
69	川端小学校	東立石 1-2-1	3692- 8135	P102-J-2	1327/ 1427	4B-21/1B-1	2	400・800	3～ 10cm	H21
70	西奥戸児童館	奥戸 1-12-1	3692- 7157	P103-J-5	1428	2A-19, 3A-12	2	300・600	2～ 3cm	H21
71	にいじゅくプレイ パーク	新宿 5-21- 10		P38-I-4	0828	3D-46, 47	2	600	3cm	H22
72	白鳥福祉館	白鳥 4-8-1	3604- 0034	P63-J-8	1027	3C-1, 3	2	400・500	2～ 4cm	H22
73	すずうらホーム	西新 小岩 3-37- 27	5670- 3010	P113-A-2	1228	2C-22, 3C- 4, 3	3	400・450・ 700	5～ 15cm	H22
74	シニア活動 支援センター	立石 6-38- 11	5698- 6201	P81-J-3		1A-25, 27 2A-11	3	450・600	3～ 4cm	H22
75	本田公園	立石 3-4-13		P88-F-4	1227	4A-2, 5, 9	3	350・ 450・600	2～ 5cm	H22
76	本田第二公園	立石 2-23- 14		P88-D-5	1327	1A-11, 14	2	450・450	1～ 3cm	H22
77	幸田小学校	西水元 3-24- 12	3600- 3881	P9-D-3, 4	0427/ 0527	4C-429	1	250	10cm	23～24
78	東水元小学校	東水元 5-38-1	3627- 5381	P11-F-1	0429	3A-424, 425 4B-434	3	250	7～ 8cm	23～24
79	葛美中学校	水元 2-17-1	3627- 1401	P14-D-3	0528	3C- 407, 408, 418	3	250	2～ 5cm	23～24
80	東金町小学校	東金町 1-33-1	3627- 1411	P26-J-5	0729	2C-416, 417	2	250	3～ 9cm	23～24
81	常盤中学校	金町 2-11	3607- 1733	P47-IJ- 2, 3	0929	1C-8	1	600	2cm	23～24
82	桜道中学校	柴又 4-3-1	3659- 4371	P67-C-3	1029	3D-35, 36 4D-5	3	600・700	2～ 3cm	23～24
83	柴又小学校	柴又 4-30-1	3658- 5167	P67-G-3	1030	3A-27 4A- 22	2	350・600	1～ 2cm	23～24
84	高砂中学校	高砂 3-30-1	3658- 5194	P75-H 、 I-1	1129	4B-2, 3 4C- 15	3	400・450	1～ 5cm	23～24
85	奥戸中学校	細田 1-6-1	3650- 1326	P100-A-1	1329	2D-49, 24	2	450	2cm	23～24
86	道上小学校	亀有	3601-	P44-I-1	0827/ 1427	4B-20, 10	2	500	2cm	23～24



## 10 震災時用仮設マンホールトイレ設置可能人孔一覧表【葛飾区】

No	避難箇所			住宅図 番号	管理図 番号	選定マンホール		下流管径 内径 mm	水量	耐震 化 完了 年度
	施設名	住所	電話 番号			番号	数		水深	
		4-35-1	8833		0927					
87	立石中学校	立石 6-3-1	3693-7343	P81-B-4	1227	1C-7/1C-8/1C-9	3	450	3-7cm	25~26
88	清和小学校	立石 6-2-1	3693-4646	P81-B-4	1227	2C-3/2C-4/1C-6	3	250	2-5cm	25~26
89	青戸中学校	青戸 5-10-1	3601-8327	P64-I-5	1028	4A-5/4A-10/4A-11	3	500	10-15cm	25~26
90	堀切中学校	堀切 1-36-1	3693-0206	P87-D-1	1226	2B-8/2A-30/3B-14	3	450	3-5cm	25~26
91	旧水元高等学校	水元 1-24-1	工 事 中	P14-G-5	0528	4C-410/4D-425	2	250	5cm	25~26
92	新宿憩い交流館	新宿 1-5-6	3627-1850	P56-E-1	0928	3C-54/3C-55/3C-58	3	450	5-8cm	25~26
93	青戸小学校	青戸 6-18-1	3601-6185	P65-C-5	1028	4B-42/4B-41/4B-40	3	350/500	5~10cm	25~26
94	上千葉小学校	東堀切 3-26-1	3601-8555	P63-A-2	1026	2D-28/2D-29/3C-27	3	350/450/500	5-15cm	25~26
95	総合スポーツセンター	奥戸 7-17-1	3691-7111	P90-J-5	1328	1D-3/1D-4/1D-8	3	300/500/600	2-10cm	25~26
96	ウェルピアかつしか	堀切 3-34-1	5698-1301	P79-F-3	1126	1B-5/1B-47/4B-17	3	350/500	3-10cm	25~26
97	水元そよかぜ園	水元 5-16-11	3607-5656	P10-J-3	0428	4D-427/4D-426/4D-425	3	250/400	7~12cm	25~26
98	きね川福祉作業所	東四つ木 3-8-10	3694-1577	P101-J-4	1426	2C-30	1	500	5cm	25~26
99	西水元福祉館	西水元 3-11-1	5660-2101	P9-A-4	0527	1C-407/1C-410	2	250	10~12cm	25~26
100	奥戸くつろぎの郷	奥戸 3-25-1	5670-1261	P104-J-1	1328	4D-43/4D-34/4D-33	3	450/500	3~5cm	25~26
101	西水元あやめ園	西水元 2-2-8	3826-2951	P13-D-2	0527	3C-403/3D-412/3C-412	3	250	5~10cm	25~26
102	堀切憩い交流館	堀切 1-23-6	3691-9691	P86-J-2	1125	3D-15/3D-16/3D-9	3	300/350	3~5cm	25~26
103	鎌倉憩い交流館	鎌倉 2-6-20	3671-0301	P84-D-2	1129/ 1130	4A-35/4D-26/1D-34	3	300/400/500	3~10cm	25~26
104	東奥戸憩い交流館	奥戸 4-20-11	3696-7430	P105-F-5	1429	2B-35/2B-36/2B-37	3	250/300/800	3~10cm	25~26
105	宝町憩い交流館	宝町 2-38-19	3691-1591	P71-I-4	1126	3C-14/3C-16/3C-17	3	400/450	10cm	25~26
106	砂原憩い交流館	西亀有 3-12-1	3603-6391	P43-J-3	0926	1C-26/1C-28/1C-29	3	350/400	1-2cm	25~26
107	水元憩い交流館	水元 4-6-15	5660-3113	P10-G-4	0528	1D-414/1D-420/1C-428	3	250	1-5cm	25~26
108	ゆうの家	柴又 5-33-8	3671-8611	P68-C-2	1030	3C-38/3C-41/3C-28	3	250/700	2~5cm	25~26
109	水元園／高砂園	西水元 4-6-1	3607-	P3-J-2	0427	1B-402/1B-403/1B-404	3	250	7~10cm	25~26

## 資料編（震災編）

## 10 震災時用仮設マンホールトイレ設置可能人孔一覧表【葛飾区】

No	避難箇所			住宅図 番号	管理図 番号	選定マンホール		下流管径 内径 mm	水量	耐震 化 完了 年度
	施設名	住所	電話 番号			番号	数		水深	
			4060							
110	中川園	西水元 4-5-1	3607- 4060	P3-J-3	0427	1B-408/2B- 410	2	250	3~ 5cm	25~26
111	西水元ナーシング ホーム	西水元 6-12-2	3607- 0050	P9-J-2	0428	3A-405/3A- 406/4A-428	3	250	5~ 10cm	25~26
112	ケア新小岩	東新小 岩 2-1- 12	5671- 6003	P115-C-2	1529	2A-015 下 A/2A- 016/2A-23-2	3	300/350/40 0	8~ 10cm	25~26
113	かつしか苑	白鳥二 丁目 9 -18	6662- 2220	P72-F-2	1127	1A-10/1A- 9/1A-8	3	350/400	5~ 10cm	25~26
114	青戸こはるびの 里	青戸 7- 34-6	3602- 1010	P56-C-5	1028	1B-20/1B- 21/1B-22	3	600	10~ 15cm	25~26
115	葛飾しょうぶ園	高砂 2- 8-1	3672- 7161	P75-A-3	1129	2A-61/2A- 64/2A-32	3	300/500	5~ 10cm	25~26
116	しょうぶエバン ズ	奥戸 1- 1-1	5654- 3353	P103-F-5	1427	3D-1/2D- 8/2D-9	3	250/400/45 0	3~ 5cm	25~26
117	かがやけ共同作 業所	細田 3- 5-3	5668- 1146	P91-E-5	1229	2B-35/2B- 36/2B-37	3	350/450	5~ 8cm	25~26
118	かがやけ第二共 同作業所	新宿 1- 1-15	3607- 3180	P56-F-3	1028	1C-1/1C- 2/1C-3	3	450/500	5~ 10cm	25~26
119	エトワール	新宿 6- 2-13	5876- 1212	P31-J-4	0728	4D-407/4D- 406	2	250/300	5cm	28
120	西小菅小学校	小菅 1- 25-1	3602- 6388	P51-F-4	1024	1D-026/1D- 016/1D-018	3	350/450/30 0	1cm	28
121	南奥戸小学校	奥戸 3- 5-1	3692- 8877	P104-G-2	1428	1C-031/1C- 003/1D-005	3	500/700/30 0	1~ 5cm	28
122	上平井中学校	東新小 岩 4-2- 1	3692- 8114	P110-F-5	1528	1C-030/1C- 048	2	250/400	1~ 2cm	28
123	小松南小学校	新小岩 2-25-1	3654- 0101	P118-B-3	1629	2A-032/2A- 027/2A-042	3	300	2~ 5cm	28
124	東かなまち桜園	東金町 2-13- 10	5876- 5281	P26-G-4	0729	1B-424/1B- 423	2	250	5~ 7cm	28
125	バタフライヒル 細田	細田 4- 20-14	5612- 1717	P84-B-5	1229	2D-011/2D- 005/2D-040	3	300/450	1~ 3cm	28
126	ル・ソラリオン 葛飾	青戸 4- 16-7	3601- 3711	P64-DE-5	1127/ 1027	1D-034/4D- 008/4D-025	3	250/900/30 0	1~ 3cm	28
127	癒しの里青戸	青戸 8- 18-13	5629- 5843	P55-H-2	0928	4A-025	1	600	1cm	28
128	葛飾ロイヤルケ アセンター	堀切 2- 66-17	3697- 7100	P79-B-3	1126	4A-021	1	300	1cm	28
129	癒しの里亀有	亀有 2- 60-5	5629- 5866	P45-C-2	0927	1C-054/1C- 055	2	300/350	2~ 3cm	28

## 10 震災時用仮設マンホールトイレ設置可能人孔一覧表【葛飾区】

No	避難箇所			住宅図 番号	管理図 番号	選定マンホール		下流管径 内径 mm	水量	耐震 化 完了 年度
	施設名	住所	電話 番号			番号	数		水深	
130	葛飾やすらぎの郷	新宿 3-4-10	5648-8250	P56-I-1	0928	3D-054/3D-020/4D-027	3	300/350	1～2cm	28
131	アルターかつしかばし	東金町 7-30-14	3607-5581	P22-F-5	0630	3D-423/3D-429/3D-434	3	300/250	1～10cm	28
132	お花茶屋ロイヤルケアセンター	四つ木 5-19-7	5672-2701	P80-C-3	1226/1227	1D-027/1A-004	2	700/500	2～3cm	28
133	リハビリケアかつしか	西新小岩 3-37-8	5672-1178	P112-I-2	1527	2B-038	1	250	3cm	28
134	東京愛育苑ケアレジデンス	水元 3-13-8	5660-1190	P20-A-1	0629	1A-403/1A-408	2	300	5～10cm	28
135	南綾瀬小学校	堀切 6-1-1	3602-9597	P61-HI-5	1025	4D-016/4D-015	2	450/350	1cm	28
136	東京理科大学	新宿 6-2-1	5876-1717	P32-A-4, 5	0729	4A-434/3A-430/3A-428	3	350/450/400	2～4cm	28
137	本田中学校	東立石 4-7-1	3692-4900	P103-G-1	1327	4D-045/4D-009	2	250/450	1～2cm	28
138	平成立石病院	立石 5-7-9	3692-2121	P80-E-5	1227	2A-023	1	700	5cm	28
139	たつみ保育園	西新小岩 2-1-3	3696-9432	P116-I-2, J-1	1628	1A-025/1A-018	2	600/250	1～2cm	28
140	綾瀬中学校	小菅 2-12-1	3602-9125	P61-DE-2, 3	1025	3C-007/3C-024	2	800/350	1～5cm	28
計	調査箇所	140 箇所					36 4 個			



組立円形人孔（内径90cm）構造図  
(JSWAS A-11)

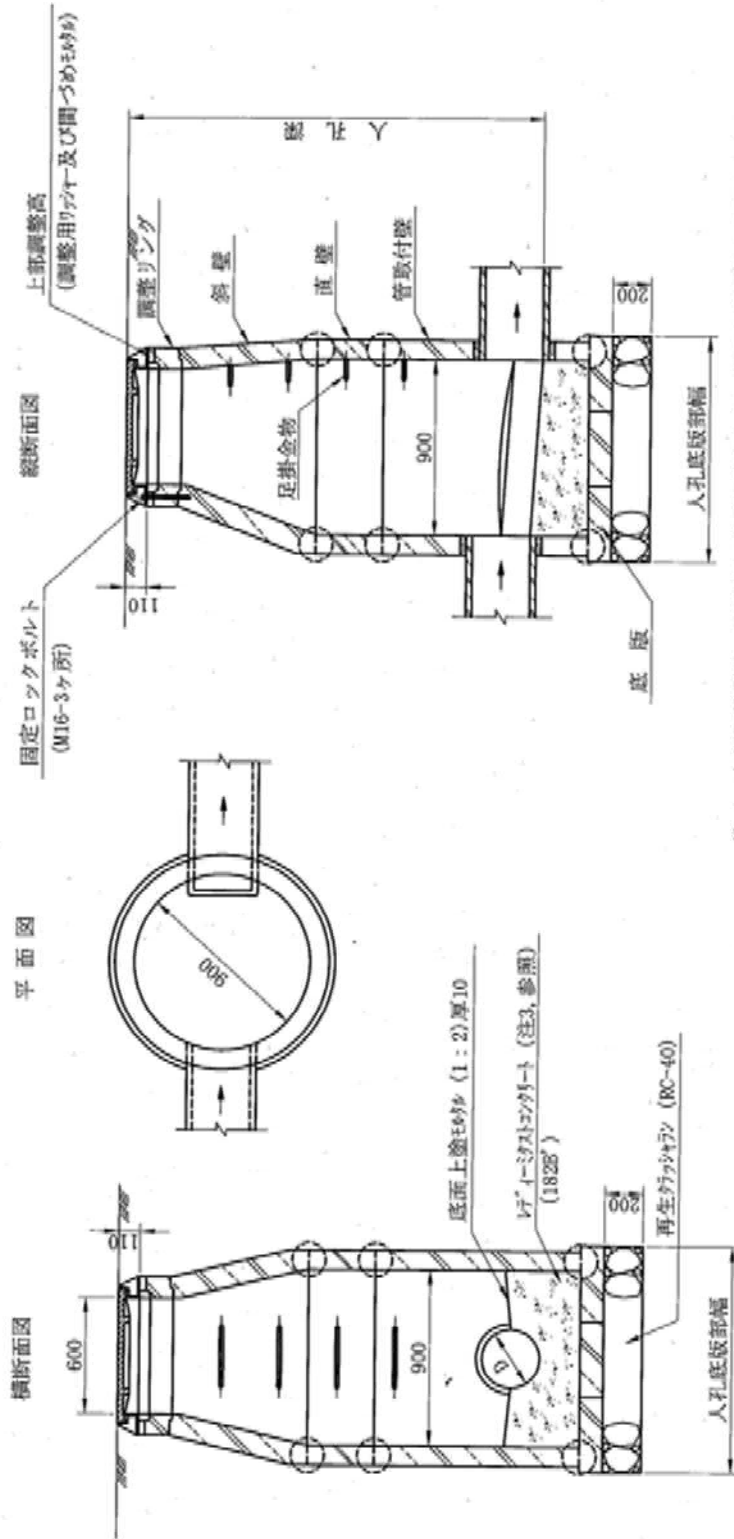

- 注 1. 上部調整高は、調整リングで調整できない範囲を微調整する高さであり、現場において、調整用のワッシャー等により調整を行う。
- 注 2. 調整リングの両端面、並びにこれと整合する部材の上端部の形状及び寸法については、組立人孔部材上部継手及び調整リングの形状と寸法の許容値による。また、本図の○の継手部及び各部材の形状寸法と寸法の許容値は日本下水道協会規格 JSWAS A-11による。
- 注 3. 底付管取付壁及び底版一体型管取付壁を使用する場合はインパットは、現場打、工場製品のいずれでも良い。

## 1 2 災害用特設公衆電話設置場所一覧

No	設置場所名称	所在地	指定区分	No	設置場所名称	所在地	指定区分
1	四ツ木中学校	四つ木 4-22-1	区指定	46	白鳥小学校	白鳥 3-4-1	〃
2	よつぎ小学校	四つ木 4-8-1	〃	47	本田小学校	立石 1-7-23	〃
3	高砂中学校	高砂 3-30-1	〃	48	本田中学校	東立石 4-7-1	〃
4	高砂小学校	高砂 3-30-1	〃	49	末広小学校	金町 4-21-1	〃
5	大道中学校	四つ木 5-22-1	〃	50	金町小学校	金町 3-44-1	〃
6	宝木塚小学校	宝町 2-29-23	〃	51	柴原小学校	金町 1-15-1	〃
7	細田小学校	細田 3-20-1	〃	52	常盤中学校	金町 2-11-1	〃
8	奥戸中学校	細田 1-6-1	〃	53	綾瀬中学校	小菅 2-12-1	〃
9	中之台小学校	亀有 5-2-1	〃	54	こすげ小学校	小菅 3-8-1	〃
10	一之台中学校	西亀有 4-1-1	〃	55	上小松小学校	奥戸 4-1-4	〃
11	鎌倉小学校	鎌倉 4-24-1	〃	56	南奥戸小学校	奥戸 3-5-1	〃
12	総合教育センター (旧明石小学校)	鎌倉 2-12-1	〃	57	上平井中学校	東新小岩 4-2-1	〃
13	松上小学校	西新小岩 2-1-1	〃	58	奥戸小学校	奥戸 8-20-17	〃
14	新小岩中学校	西新小岩 2-1-2	〃	59	新宿中学校	新宿 3-20-10	〃
15	桜道中学校	柴又 4-3-1	〃	60	新宿小学校	新宿 2-26-1	〃
16	柴又小学校	柴又 4-30-1	〃	61	亀有中学校	亀有 1-23-1	〃
17	上平井小学校	西新小岩 4-22-1	〃	62	道上小学校	亀有 4-35-1	〃
18	二上小学校	東新小岩 7-18-1	〃	63	水元小学校	水元 4-21-1	〃
19	東柴又小学校	柴又 5-12-15	〃	64	葛美中学校	水元 2-17-1	〃
20	小松中学校	新小岩 4-30-1	〃	65	幸田小学校	西水元 3-24-12	〃
21	木根川小学校	東四つ木 1-10-1	〃	66	東水元小学校	東水元 5-38-1	〃
22	中川中学校	東四つ木 1-3-1	〃	67	半田小学校	東金町 5-16-1	〃
23	小松南小学校	新小岩 2-25-1	〃	68	東金町中学校	東金町 5-3-1	〃
24	葛飾区新小岩創業支援施設 (旧松南小学校)	新小岩 3-25-1	〃	69	水元中学校	水元 3-20-1	〃
25	渋江小学校	東四つ木 2-13-1	〃	70	飯塚小学校	南水元 1-13-1	〃
26	川端小学校	東立石 1-2-1	〃	71	住吉小学校	高砂 8-14-1	〃
27	清和小学校	立石 6-2-1	〃	72	北野小学校	柴又 3-10-1	〃
28	立石中学校	立石 6-3-1	〃	73	上千葉小学校	東堀切 3-26-1	〃
29	亀青小学校	青戸 8-17-1	〃	74	西亀有小学校	西亀有 2-42-1	〃
30	青戸小学校	青戸 6-18-1	〃	75	南綾瀬小学校	堀切 6-1-1	〃
31	中青戸小学校	青戸 4-24-1	〃	76	青葉中学校	堀切 8-12-1	〃
32	青戸中学校	青戸 5-10-1	〃	77	西小菅小学校	小菅 1-25-1	〃
33	梅田小学校	立石 3-24-1	〃				
34	葛飾小学校	青戸 1-3-1	〃				
35	堀切中学校	堀切 1-36-1	〃				
36	綾南小学校	堀切 1-22-1	〃				
37	堀切小学校	堀切 2-42-1	〃				
38	ウェルピアかつしか（体育館 へ設置）（旧東堀切小学校）	堀切 3-34-1	〃				
39	旧小谷野小学校	堀切 4-60-1	〃				
40	東綾瀬小学校	堀切 6-21-1	〃				
41	原田小学校	東金町 2-16-1	〃				
42	東金町小学校	東金町 1-33-1	〃				
43	花の木小学校	南水元 3-2-1	〃				
44	金町中学校	南水元 3-1-1	〃				
45	双葉中学校	お花茶屋 1-10-1	〃				

資料編（震災編）

13 危険物製造所等一覧

13 危険物製造所等一覧

（令和5年12月31日現在）

種別		数	種別			数	
貯蔵所	屋外貯蔵所	1	取扱所	給油取扱所	営業用	24	
	屋内貯蔵所	52			家用	自動車	23
	屋外タンク貯蔵所	0				鉄道	0
	屋内タンク貯蔵所	15				船舶・飛行機	0
	地下タンク貯蔵所	46			第一種販売取扱所	6	
	移動タンク貯蔵所	57			第二種販売取扱所	2	
	簡易タンク貯蔵所	0			一般取扱所	45	
製造所	1	製造所等含む			272		

14 放射線等使用施設一覧

（平成26年4月1日現在）

機関別	施設数
教育機関	2
研究機関	0
医療機関	2
民間機関	1
その他の機関	0
計	5

15 高圧ガス製造所等一覧

（令和5年12月31日現在）

種別	液化石油ガス	圧縮天然ガス
施設数	0	0

16 毒物劇物製造・販売・輸入業者数及び業務上取扱業者数一覧

（平成26年4月1日現在）

製造業	輸入業	販売業	特定毒物	メッキ業	運送業	非届出	総計
9	1	135	0	47	1	152	345



## 17 区防災行政無線固定系屋外子局一覽

No	設置場所名称	所在地	No	設置場所名称	所在地
1	吾妻児童遊園	西水元4-5-7	50	鎌倉小学校	鎌倉4-24-1
2	第四水防倉庫	西水元6-22	51	諏訪野公園	高砂1-7-12
3	水元桜堤Ⅱ	東水元6-6	52	細田小学校	細田3-20-1
4	東水元小学校	東水元5-38-1	53	細田東児童遊園	細田4-39-2
5	幸田小学校	西水元3-24-12	54	都営鎌倉一丁目住宅広場	鎌倉1-20-1
6	都営西水元五丁目アパート3号棟	西水元5-4-3	55	奥戸中学校	細田1-6-1
7	葛美中学校	水元2-17-1	56	細田一丁目児童遊園	細田1-21-9
8	水元小学校	水元4-21-1	57	一之台中学校	西亀有4-1-1
9	水元飯塚公園	西水元1-2-12	58	中之台小学校	亀有5-2-1
10	水元学び交流館	南水元2-13-1	59	レクセルマンション亀有	亀有5-42-1
11	水元スポーツセンター公園	水元1-23-1	60	都営亀有四丁目アパート	亀有4-24-11
12	水元中学校	水元3-20-1	61	癒しの里亀有	亀有2-60-5
13	水元公園	水元公園3	62	都営亀有一丁目アパート	亀有1-18-1
14	飯塚小学校	南水元1-13-1	63	ヴェルアーージュ亀有	青戸8-15-10
15	UR金町第二団地	南水元3-6-1	64	白鳥小学校	白鳥3-4-1
16	水元桜堤Ⅰ	東水元2-25	65	UR青戸第二団地	青戸4-27-3
17	廃止のため欠番		66	青戸第二ローヤルコーポ	青戸6-14-7
18			67	UR青戸第五団地	青戸3-9-1
19	大向児童遊園	東金町8-17-13	68	武藤商事ビル	青戸6-1-13
20	東金町中学校	東金町5-3-1	69	グリーンパーク綾瀬	小菅4-14-13
21	半田小学校	東金町5-16-1	70	西亀有小学校	西亀有2-42-1
22	水元桜堤Ⅲ	東金町5-50	71	藤塚東公園	西亀有3-16-1
23	G Sハイム第二金町	東金町6-21-6	72	西小菅小学校	小菅1-25-1
24	UR金町駅前団地1号棟	東金町1-36-1	73	青葉中学校	堀切8-12-1
25	UR金町駅前団地4号棟	東金町1-36-4	74	都下水道局小菅水再生センター	小菅1-2-1
26	金町子どもセンター	東金町3-8-1	75	都営小菅三丁目アパート	小菅3-6-1
27	内野橋児童遊園	新宿5-22-10	76	南綾瀬小学校	堀切6-1-1
28	新宿防災コミュニティセンター	新宿5-20-18	77	東綾瀬小学校	堀切6-21-1
29	UR金町五丁目団地	金町5-3-1	78	上千葉小学校	東堀切3-26-1
30	ライオンズマンション金町	金町3-34-3	79	白鳥職員寮	白鳥3-32-6
31	新宿小学校	新宿2-26-1	80	旧小谷野小学校	堀切4-60-1
32	東京かつしか赤十字母子医療センター	新宿3-7-1	81	堀切赤門児童遊園	堀切5-46-4
33	都営葛飾新宿一丁目アパート1号棟	新宿3-20-10	82	双葉中学校	お花茶屋1-10-1
34	都立葛飾商業高等学校	新宿3-14-1	83	堀切四丁目児童遊園	堀切4-3-11
35	ガーデンプラザ柴又壱番館	柴又2-5-26	84	堀切地区センター	堀切3-8-5
36	常盤中学校	金町2-11-1	85	G Sハイム堀切菖蒲園	宝町2-5-17
37	白鷺保育園	柴又3-30-9	86	N I Cハイムお花茶屋	宝町2-22-14
38	柴又公園	柴又6-22-19	87	堀切菖蒲園	堀切2-19-1
39	アルタ・マール	高砂6-13-12	88	堀切東児童遊園	堀切1-39-14
40	住吉小学校	高砂8-14-1	89	綾南小学校	堀切1-22-1
41	矢付公園	柴又1-38-8	90	宝保育園	宝町1-12-10
42	高砂宮前児童遊園	高砂2-13-13	91	立石パークファミリア	立石5-3-14
43	イトーヨーカドー高砂店	高砂3-12-5	92	葛飾区役所	立石5-13-1
44	桜道中学校	柴又4-3-1	93	かつしかシンフォニーヒルズ	立石6-33-1
45	アイビハイツ柴又	柴又4-29-9	94	葛飾小学校	青戸1-3-1
46	柴又学び交流館	柴又5-33-8	95	四つ木保育園	四つ木3-5-6
47	新中川通水記念公園	高砂1-27-1	96	四ツ木中学校	四つ木4-22-1
48	高砂小学校	高砂3-30-1	97	梅田小学校	立石3-24-1
49	総合教育センター（旧明石小学校）	鎌倉2-12-1	98	葛飾郵便局	四つ木2-28-1

資料編（震災編）

17 区防災行政無線固定系屋外子局一覧

No	設置場所名称	所在地	No	設置場所名称	所在地
99	デ・リード立石グランビュウ	立石 1-7-29	117	日神パステージ新小岩第3	東新小岩 8-20-10
100	立石地区センター	立石 3-12-1	118	上小松小学校	奥戸 4-1-4
101	サンフラット立石マンション	東立石 4-45-11	119	東奥戸児童館	奥戸 4-20-11
102	ライオンズマンション青戸	立石 8-53-6	120	古谷野児童遊園	西新小岩 5-3-15
103	葛飾区医師会附属看護専門学校	四つ木 1-6-5	121	西新小岩公園	西新小岩 3-26-6
104	白鷺児童遊園	東四つ木 3-24-10	122	上平井小学校	西新小岩 4-22-1
105	渋江小学校	東四つ木 2-13-1	123	上平井中学校	東新小岩 4-2-1
106	川端小学校	東立石 1-2-1	124	東新小岩二丁目公園	東新小岩 2-10-1
107	メイツ立石	東立石 4-15-17	125	大生新小岩ハイツ	東新小岩 3-4-21
108	きね川福祉作業所	東四つ木 3-8-10	126	UR 西新小岩リバーハイツ	西新小岩 2-1-1
109	中川中学校	東四つ木 1-3-1	127	都営西新小岩一丁目アパート 1 号棟	西新小岩 1-1-1
110	奥戸小学校	奥戸 8-20-17	128	パシフィック新小岩	新小岩 2-7-15
111	ビバホーム奥戸街道店	奥戸 2-14-28	129	小松中学校	新小岩 4-30-1
112	奥戸総合スポーツセンター	奥戸 7-17-1	130	旧松南小学校	新小岩 3-25-1
113	南奥戸小学校	奥戸 3-5-1	131	二上小学校	東新小岩 7-18-1
114	南奥戸第二公園	奥戸 5-15-3	132	(特養) エトワール	新宿 6-2-13
115	会野公園	奥戸 6-6-15	133	アリオ亀有	亀有 3-49-3
116	施設維持課庁舎	東新小岩 8-9-18			

※計131箇所 なお、「No. 17東金町運動場」と「No. 18金町運動場」については廃止しました。

※「No. 32新宿中学校」については「東京かつしか赤十字母子医療センター（新宿3-7-1）」に移設しました。（令和3年9月2日）

18 IP無線機設置先  
計297台

区災害対策本部（10台）	
危機管理課	10台

災対都市整備部（8台）					
調整課		4台			
公園課		2台			
道路補修課		2台			
災対地域振興部（21台）		災対健康部（26台）		その他（10台）	
1	地域振興課	1	地域保健課	1	広報課
2	立石地区センター	2	葛飾区医師会	2	区議会事務局
3	東立石地区センター	3	葛飾区薬剤師会	3	清掃事務所
4	東四つ木地区センター	4	葛飾区歯科医師会	4	生涯学習課
5	四つ木地区センター	5	葛飾赤十字病院	5	環境課
6	堀切地区センター	6	イムス東京葛飾総合病院	6	道路管理課
7	南綾瀬地区センター	7	堀切中央病院	7	育成課
8	お花茶屋地区センター	8	亀有病院	8	西生活課
9	亀有地区センター	9	金町中央病院	9	東生活課
10	青戸地区センター	10	第一病院	10	教育総務課学校施設開放係
11	新小岩北地区センター	11	慈恵医大・葛飾センター		
12	新小岩地区センター	12	東部地域病院		
13	奥戸地区センター	13	平成立石病院		
14	高砂地区センター	14	イムス葛飾ハートセンター		
15	柴又地区センター	15	嬉泉病院		
16	新宿地区センター	16	坂本病院		
17	金町地区センター	17	かつしか江戸川病院		
18	東金町地区センター	18	葛飾獣医師会		
19	水元地区センター	19	医療コーディネーター（三尾先生）		
20	西水元地区センター	20	医療コーディネーター（大桃先生）		
21	新小岩地域活動センター （にこわ新小岩）	21	薬事コーディネーター（岡田先生）		
		22	たんぼぼ応急歯科診療所		
		23	金町保健センター		
		24	東京都栄養士会		
		25	歯科医療コーディネーター（古宮先生）		
		26	病院薬事コーディネーター（横山先生）		

資料編（震災編）

18 IP無線機設置先

災対福祉部（52台）					
1	福祉管理課	19	奥戸くつろぎの郷	37	お花茶屋ロイヤルホームセンター
2	障害福祉課	20	水元園	38	リハビリケアかつしか
3	水元そよかぜ園	21	すずうらホーム	39	東京愛育苑ケアレジデンス
4	きね川福祉作業所	22	東四つ木ほほえみの里	40	かつしか苑亀有
5	高砂福祉館	23	西水元あやめ園	41	アンプル宝町
6	奥戸福祉館	24	西水元ナーシングホーム	42	第2奥戸くつろぎの郷
7	西水元福祉館	25	ケア新小岩	43	スマイルホーム西井堀
8	白鳥福祉館	26	かつしか苑	44	介護老人保健施設花の木
9	東堀切くすのき園	27	青戸こはるびの里	45	ケアホーム葛飾
10	葛飾しょうぶ園	28	東かなまち桜園	46	癒しの里西亀有
11	しょうぶエバンス	29	バタフライヒル細田	47	シニア活動支援センター
12	かがやけ共同作業所	30	ル・ソラリオン葛飾	48	鎌倉福祉館
13	かがやけ第2共同作業所	31	癒しの里青戸	49	パラシしょうぶ
14	やすらぎリバーシティ	32	癒しの里亀有	50	高砂発達支援センター
15	のぞみ学園かめあり	33	エトワール	51	スプラウト柴又
16	ウェルピアかつしか	34	葛飾やすらぎの郷	52	アレーズ秋桜（コスモス）
17	高齢者支援課	35	アルターかつしかばし		
18	水元そよかぜ園ふれあいの家	36	葛飾ロイヤルケアセンター		

災害対策車（19台）					
1	地域防災課 キャラバン	8	清掃事務所 ハイゼット	15	清掃事務所 収集車 1
2	危機管理課 エクストレイル	9	公園課 エクリプスクロス	16	清掃事務所 収集車 2
3	総合教育センター ボンゴ	10	道路補修課 ADバン	17	清掃事務所 収集車 3
4	広報課 ハイゼットカーゴ	11	環境課 デュトロ	18	すぐやる課 エブリイバン
5	総務課 ADバン	12	リサイクル清掃課 キャラバン	19	すぐやる課 アトラス
6	地域振興課 プロボックス	13	生涯学習課 ミニキャンプCNG		
7	調整課 エクストレイル	14	区長車 エクスファイア		



災対教育委員会（82台）						
1	教育総務課	5台	27	宝木塚小学校	53	総合教育センター（旧明石小学校）
2	本田小学校		28	青戸小学校	54	本田中学校
3	よつぎ小学校		29	清和小学校	55	金町中学校
4	葛飾小学校		30	木根川小学校	56	水元中学校
5	梅田小学校		31	小松南小学校	57	新宿中学校
6	渋江小学校		32	中之台小学校	58	奥戸中学校
7	南綾瀬小学校		33	綾南小学校	59	綾瀬中学校
8	上千葉小学校		34	川端小学校	60	上平井中学校
9	堀切小学校		35	北野小学校	61	中川中学校
10	奥戸小学校		36	白鳥小学校	62	桜道中学校
11	上平井小学校		37	松上小学校	63	堀切中学校
12	二上小学校		38	西小菅小学校	64	双葉中学校
13	旧松南小学校		39	柴原小学校	65	大道中学校
14	高砂小学校		40	中青戸小学校	66	四ツ木中学校
15	新宿小学校		41	南奥戸小学校	67	小松中学校
16	住吉小学校		42	東綾瀬小学校	68	亀有中学校
17	亀青小学校		43	原田小学校	69	立石中学校
18	道上小学校		44	東柴又小学校	70	常盤中学校
19	金町小学校		45	飯塚小学校	71	一之台中学校
20	末広小学校		46	西亀有小学校	72	青戸中学校
21	柴又小学校		47	花の木小学校	73	青葉中学校
22	鎌倉小学校		48	上小松小学校	74	高砂中学校
23	水元小学校		49	幸田小学校	75	東金町中学校
24	こすげ小学校		50	細田小学校	76	葛美中学校
25	旧小谷野小学校		51	東金町小学校	77	新小岩中学校
26	半田小学校		52	東水元小学校		

資料編（震災編）

18 IP無線機設置先

関係機関（6台）		交通機関（12台）		協定自治体（15台）	
1	葛飾警察署	1	北総鉄道柴又駅	1	二本松市
2	亀有警察署	2	JR 金町駅	2	日光市
3	本田消防署	3	JR 亀有駅	3	土浦市
4	金町消防署	4	JR 新小岩駅	4	小山市
5	自衛隊（練馬）	5	京成青砥駅	5	埴市
6	自衛隊（新小岩募集案内所）	6	京成高砂駅		
区拠点施設（6台）		7	京成金町駅	6	十日町市
1	テクノプラザかつしか	8	京成バス金町営業所	7	飛騨市
2	奥戸総合スポーツセンター	9	京成バス奥戸営業所	8	石巻市
3	葛飾にいじゅくみらい公園管理棟	10	京成タウンバス	9	市川市
4	水元総合スポーツセンター	11	創部バスセントラル	10	松戸市
5	男女平等推進センター	12	都営バス青戸支所	11	八潮市
6	かつしかシンフォニーヒルズ			12	蔵王町
協定団体（8台）		帰宅困難者対策（15台）		13	三郷市
1	東京都トラック協会葛飾支部	1	学校法人 東京理科大学	14	湯川村
2	東京都建築士事務所協会葛飾支部	2	ヴィナシス金町管理組合	15	稲敷市
3	葛飾造園災害対策協議会	3	日産東京販売	16	鹿角市
4	東京土建一般労働組合葛飾支部	4	学校法人 修徳学園	17	五泉市
5	首都圏建設産業ユニオン城北支部	5	学校法人 共栄学園	18	壬生町
6	都立水元公園	6	亀有信用金庫	ライフライン（4台）	
7	株式会社ロジパルエクスプレス	7	FU-TEN	1	東京電力葛飾制御所
8	株式会社アクティオ	8	トヨタモビリティ東京 葛飾白鳥店	2	東京ガス東部ガスライト 24
		9	シティテラス金町	3	NTT
		10	東京東信用金庫 葛飾支店	4	水道局葛飾営業所
		11	東京東信用金庫 高砂支店		
		12	東京東信用金庫 金町支店		
		13	カプセルレインボー新小岩店		
		14	ベルトレー金町		
		15	東京東信用金庫 本店		

## 19 区立小中学校等プール・受水槽一覧

## 第1 小学校

No	学校名	飲用可能			プール		プール受水槽 (t)	雨水 地下貯水槽 (t)
		受水槽 (t)	高架 水槽 (t)	合計 水量 (t)	プール槽			
					規 模 (m)	容 量 (t)		
1	本 田小学校	18.0	8.0	26.0	10×25×1.0	250		
2	よつぎ "	12.0	10.0	22.0	8×25×1.0	200		
3	葛 飾 "	25.0	3.8	28.8	8×25×1.0	200		
4	梅 田 "	16.0	6.0	22.0	10×25×1.0	250		
5	渋 江 "	17.5	4.0	21.5	10×25×1.0	250		
6	南綾瀬 "	20.0	4.5	24.5	10×25×1.0	250	12.0	
7	上千葉 "	19.0	10.0	29.0	13×25×1.0	325		
8	堀 切 "	15.0	6.0	21.0	10×25×1.0	250		
9	奥 戸 "	24.0	4.0	28.0	8×25×1.0	200		
10	上平井 "	12.0	6.0	18.0	10×25×1.0	250		
11	二 上 "	30.0	6.0	36.0				
12	小松南 "	11.2	6.0	17.2	10×25×1.0	250		
13	高 砂 "							
14	新 宿 "	25.0	6.0	31.0	10×25×1.0	250		
15	住 吉 "	30.0	6.7	36.7	10×25×1.0	250		
16	亀 青 "	20.0	6.0	26.0	10×25×1.0	250		
17	道 上 "							
18	金 町 "	16.0	6.0	22.0	8×25×1.0	200		
19	末 広 "	16.0	5.1	21.1	10×25×1.0	250		
20	柴 又 "	9.0	3.5	12.5	10×25×1.0	250		
21	鎌 倉 "	12.8	4.5	17.3	10×25×1.0	250		
22	水 元 "							
23	こすげ "	11.3	6.0	17.3	10×25×1.0	250	9.8	
24	半 田 "	30.0	10.0	40.0	10×25×1.0	250		
25	宝木塚 "	22.5	6.0	28.5				
26	青 戸 "	14.5	6.0	20.5	10×25×1.0	250		
27	清 和 "	18.0	6.0	24.0	12×25×1.0	300		
28	木根川 "	17.0	4.0	21.0	10×25×1.0	250		
29	旧松南 "	11.6	5.0	16.6				
30	中之台 "	10.0	3.8	13.8	10×25×1.0	250	8.0	
31	綾 南 "	10.2	6.0	16.2	10×25×1.0	250		
32	川 端 "	17.0	4.0	21.0	10×25×1.0	250		
33	北 野 "	13.0	6.0	19.0	10×25×1.0	250		
34	白 鳥 "	35.0	6.0	41.0	10×25×1.0	250		
35	松 上 "	13.6	3.4	17.0	10×25×1.0	250		
36	西小菅 "				10×25×1.0	250		210
37	柴 原 "	11.3	4.0	15.3	10×25×1.0	250		
38	中青戸 "	0.0	0.0	0.0	11×25×1.0	275		40.0
39	南奥戸 "	14.4	6.0	20.4	10×25×1.0	250	12.0	
40	東綾瀬 "	8.0	1.6	9.6	10×25×1.0	250		
41	原 田 "	17.5	6.0	23.5	10×25×1.0	250		
42	東柴又 "	16.0	6.0	22.0	10×25×1.0	250		
43	飯 塚 "	18.0	6.8	24.8	10×25×1.0	250		
44	西亀有 "	14.0	6.0	20.0	10×25×1.0	250		
45	花の木 "	15.0	6.0	21.0	10×25×1.0	250		
46	旧明石 "							
47	上小松 "	20.0	12.0	32.0	10×25×1.0	250		
48	幸 田 "	20.0	6.0	26.0	10×25×1.0	250		
49	細 田 "	15.0	6.0	21.0	10×25×1.0	250		
50	東金町 "				10×25×1.0	250		159.5
51	東水元 "	9.0	3.1	12.1	10×25×1.0	250		
52	旧小谷野 "	12.5		12.5				
	計	762.9	250.8	1016.7		10950	41.8	40.0

資料編（震災編）

19 区立小中学校等プール・受水槽一覧

第2 中学校

No	学校名	飲用可能			プール		プール受水槽 (t)	雨水 地下貯水槽 (t)
		受水槽 (t)	高架 水槽 (t)	合計 水量 (t)	プール槽			
					規 模 (m)	容 量 (t)		
1	本田中学校				9×25×1.3	292.5		61
2	金 町 "	12.0	7.2	19.2	12×25×1.2	360		
3	水 元 "	20.0	8.0	28.0	11×25×1.2	330		
4	新 宿 "	16.5	7.5	24.0	12×25×1.2	360		
5	奥 戸 "	24.0	6.0	30.0	11×25×1.2	330		
6	綾 瀬 "	13.0	4.2	17.2	12×25×1.2	360		
7	上平井 "	30.0	8.0	38.0	12×25×1.2	360		
8	中 川 "	12.0	7.2	19.2	12×25×1.2	360	30.0	
9	桜 道 "	12.0	10.5	22.5	11×25×1.2	330		
10	堀 切 "	31.5	6.0	37.5	11×25×1.2	330		
11	双 葉 "	25.0	8.0	33.0	12×25×1.2	360		
12	大 道 "	16.0	4.5	20.5	11×25×1.2	330		
13	四ツ木 "	15.0	4.0	19.0	11×25×1.2	330		
14	小 松 "				12×25×1.3	390		851
15	亀 有 "	20.0	8.0	28.0	11×25×1.2	330		
16	立 石 "	15.0	4.5	19.5	12×25×1.2	360		
17	常 盤 "	18.0	8.0	26.0	11×25×1.2	330		
18	一之台 "	14.0	4.5	18.5	12×25×1.2	360	4.5	
19	青 戸 "	24.0	12.0	36.0	12×25×1.2	360		
20	青 葉 "	15.0	6.0	21.0	12×25×1.2	360	15.0	
21	高 砂 "				12×25×1.2	360		71.8
22	東金町 "	12.0	3.5	15.5	11×25×1.2	330		
23	葛 美 "	15.3	3.1	18.4	12×25×1.2	360		
24	新小岩 "	8.0	3.0	11.0	12×25×1.2	360	8.0	
	計	368.3	133.7	502		8,332.5	57.5	983.8

第3 区営プール

	名 称	所 在 地	規 模 (m)	容 量 (t)
1	奥戸総合スポーツセンター 温水プール	高砂1-2-1	19×25×1.2(~1.5)	712
2	水元総合スポーツセンター プール	水元1-23-1	17×25×1.35	573
3	金町公園プール	柴又3-24-1 金町公園内	11×25×1.1(~1.3)	357
	計			1642



## 20 災害対策用備蓄品一覧

## 第1 区

品 名	備蓄総数	品 名	備蓄総数
ビスケット	283,560(※)食	タ オ ル	53,400枚
アルファ化米	186,470(※)食	安全キャンドル	2,556個
ブルーシート	5,770枚	医薬品	77組
カセットコンロ	150台	救急担架	161本
哺乳びん	3,020本	テ ン ト	78張
保 存 水	112,068ℓ(※)	防 水 シ ー ト	851枚
0.5t給水タンク	116基	発 電 機	160台
20ℓポリタンク	405個	投 光 器	191台
ポリバケツ	329個	コードリール	107台
紙 コ ッ プ	66,000個	災害救助用ボート	77艘
毛 布	64,513枚	救 命 胴 衣	449着
カーペット	17,780枚	調 製 粉 乳	2,304缶
断熱マット	38,000枚	折り畳み給水タンク	1,283個
簡易トイレ	54,768個	燃料(ガソリン)、軽油	各200ℓ
組立トイレ	248基	アルミブランケット	6,290枚
トイレトペーパー	52,388個	スタンドパイプ	85基
ビニール袋	1,082,213枚	スコップ(角・丸)	324本
紙 お む つ	23,868枚	携 行 缶	99缶
生理用品	223,200包	下水道直結型 マンホールトイレ	283基

※帰宅困難者用備蓄含む

## 第2 都

品 名	備蓄場所	備蓄数量
ビスケット	新宿災害備蓄倉庫	10,500食
	観光文化センター災害備蓄倉庫	10,500食
ショートブレッド	観光文化センター災害備蓄倉庫	2,700食
アルファ化米	東四つ木災害備蓄倉庫(五目)	10,000食
	東四つ木災害備蓄倉庫(わかめ)	3,000食
	東四つ木災害備蓄倉庫(白粥)	2,000食
	新宿災害備蓄倉庫(白米)	3,000食
毛布	水元災害備蓄倉庫	500枚
	観光文化センター災害備蓄倉庫	1,000枚
	奥戸第二災害備蓄倉庫	3,300枚
カーペット	観光文化センター災害備蓄倉庫	3,105枚
	奥戸第三災害備蓄倉庫	5,560枚
	水元災害備蓄倉庫	500枚

資料編（震災編）

21 葛飾区備蓄倉庫一覧

21 葛飾区備蓄倉庫一覧

No	名称	構造	延床面積 (㎡)	所在地	所在地施設名	建設 年度	備考
1	高砂	鉄筋コンクリート 2階建	168	高砂4-3-1	高砂北公園	S54	
2	水元	〃	400	東水元1-7-3	水元図書館	S56	
3	立石	鉄筋コンクリート 4階建 1階部分	196	立石6-9-1	公園課庁舎	S57	
4	新宿	鉄筋コンクリート 2階建 1階部分	126	新宿5-20-18	新宿防災コミュニテ ィセンター	S59	
5	お花茶屋	鉄骨造り 2階建 1階部分	20	お花茶屋1-22-1	お花茶屋公園	S59	防災研修室
6	奥戸第一	鉄筋コンクリート 1階建	122	奥戸7-17-1	奥戸総合スポーツ センター陸上競技場 陸上競技場	S60	
7	西亀有	鉄骨造り 2階建 1階部分	50	西亀有1-26		S61	防災研修室
8	新小岩	鉄筋コンクリート 2階建	90	西新小岩1-1	新小岩公園	S61	
9	奥戸第二	鉄筋コンクリート 1階建	82	高砂1-2-1	奥戸総合スポーツ センター野球場	S63	
10	木根川	鉄骨造り 2階建	164	東四つ木1-8-4	木根川集い交流館	H1	
11	亀有	鉄筋コンクリート 1階部分	100	亀有1-10-1	すまいる亀有1号棟	H1	
12	小菅	鉄骨造り 2階建 1階部分	32	小菅4-15	袋橋公園	H1	防災研修室
13	青戸第一	鉄筋コンクリート 1階部分	36	青戸3-15-4	青戸第一団地4号棟	H5	
14	青戸第二	〃	35	青戸3-15-11	青戸第一団地11号棟	H5	
15	東新小岩第一	〃	50	東新小岩3-8-2	アーバンライフ 東新小岩2号棟東側	H5	
16	東新小岩第二	〃	50	〃	アーバンライフ 東新小岩2号棟西側	H5	
17	削除のため欠番						
18	東四つ木	〃	6	東四つ木2-2-10	アクシス東四つ木 10号棟	H10	
19	観光文化 センター	鉄骨造り 2階建 1階部分	143	柴又6-22-19	観光文化センター	H9	防災研修室
20	水元飯塚	鉄筋コンクリート 2階建	162	西水元1-2		H11	防災研修室
21	奥戸第三	鉄筋コンクリート 2階建 2階部分	32	高砂1-2-1	奥戸総合スポーツ センター温水プール	H20	
22	都西新小岩倉庫	鉄筋コンクリート 3階建	応急救助 物資寄託	西新小岩2-1		S56	都福祉保健局 震災用備蓄倉庫
23	葛飾にいじゅく みらい公園	鉄筋コンクリート 及び鉄骨造り	371	新宿6-3-20	葛飾にいじゅく みらい公園	H24	
24	備蓄倉庫	校舎一部	60	東立石4-7-1	本田中学校	S52	
25	〃	校舎一部	32	南水元3-1-1	金町中学校	H8	
26	〃	スチール倉庫	24	水元3-20-1	水元中学校	H20	
27	〃	校舎一部	32	新宿3-20-10	新宿中学校	H8	
28	〃	補強コンクリート ブロック平屋造り	20	細田1-6-1	奥戸中学校	S61	
29	〃	校舎一部	63	〃	〃	H9	
30	〃	校舎一部	31	小菅2-12-1	綾瀬中学校	H18	
31	〃	校舎一部	32	東新小岩4-2-1	上平井中学校	S49	
32	備蓄倉庫	校舎一部	32	東新小岩4-2-1	上平井中学校	H9	
33	〃	校舎一部	30	東四つ木1-3-1	中川中学校	H19	
34	〃	校舎一部	32	柴又4-3-1	桜道中学校	H9	
35	〃	〃	32	堀切1-36-1	堀切中学校	H7	
36	〃	校舎一部	32	お花茶屋1-10-1	双葉中学校	H8	
37	〃	スチール倉庫	64	四つ木5-22-1	大道中学校	H7	
38	〃	スチール倉庫	22	四つ木4-22-1	四ツ木中学校	H18	
39	〃	校舎一部	60	新小岩4-30-1	小松中学校	H20	
40	〃	補強コンクリート	20	亀有1-23-1	亀有中学校	S51	

## 2.1 葛飾区備蓄倉庫一覧

No	名称	構造	延床面積 (㎡)	所在地	所在地施設名	建設 年度	備考
		ブロック平屋造り					
41	〃	スチール倉庫	24	〃	〃	H15	
42	〃	校舎一部	32	立石 6-3-1	立石中学校	H15	
43	〃	補強コンクリート ブロック平屋造り	20	金町 2-11-1	常盤中学校	S52	
44	〃	校舎一部	32	〃	〃	H9	
45	〃	〃	32	西亀有 4-1-1	一之台中学校	h8	
46	〃	補強コンクリート ブロック平屋造り	20	青戸 5-10-1	青戸中学校	S52	
47	〃	スチール倉庫	24	〃	〃	H9	
48	〃	プレハブ造	25	堀切 8-12-1	青葉中学校	H17	
49	〃	校舎一部	63	高砂 3-30-1	高砂中学校	H8	
50	〃	補強コンクリート ブロック平屋造り	20	〃	〃	S49	
51	〃	校舎一部	63	東金町 5-3-1	東金町中学校	H8	
52	〃	〃	60	水元 2-17-1	葛美中学校	H8	
53	〃	〃	63	西新小岩 2-1-2	新小岩中学校	H8	
54	〃	〃	25	立石 1-7-23	本田小学校	H7	
55	〃	〃	20	青戸 1-3-1	葛飾小学校	H8	
56	〃	補強コンクリート ブロック平屋造り	20	立石 3-24-1	梅田小学校	S53	
57	〃	体育館一部	63	〃	〃	H9	
58	〃	校舎一部	32	東四つ木 2-13-1	渋江小学校	H7	
59	〃	補強コンクリート ブロック平屋造り	20	堀切 6-1-1	南綾瀬小学校	S49	
60	〃	校舎一部	32	〃	〃	H9	
61	備蓄倉庫	校舎一部	32	〃	〃	H9	
62	〃	補強コンクリート ブロック平屋造り	20	堀切 2-42-1	堀切小学校	S50	
63	〃	校舎一部	32	〃	〃	H9	
64	〃	校舎一部	32	奥戸 8-20-17	奥戸小学校	H14	
65	〃	校舎一部	32	西新小岩 4-22-1	上平井小学校	H8	
66	〃	〃	32	東新小岩 7-18-1	二上小学校	H7	
67	〃	補強コンクリート ブロック平屋造り	20	新小岩 2-25-1	小松南小学校	S53	
68	〃	プール棟一部	30	〃	〃	H9	
69	〃	校舎一部	68	高砂 3-30-1	高砂小学校	H9	
70	〃	〃	42	新宿 2-26-1	新宿小学校	H8	
71	〃	〃	32	高砂 8-14-1	住吉小学校	H7	
72	〃	スチール倉庫	24	青戸 8-17-1	亀青小学校	H7	
73	〃	〃	24	亀有 4-35-1	道上小学校	H23	改築中
74	〃	校舎一部	40	金町 3-44-1	金町小学校	H7	
75	〃	〃	32	金町 4-21-1	末広小学校	H7	
76	〃	スチール倉庫	15	柴又 4-30-1	柴又小学校	H20	
77	〃	補強コンクリート ブロック平屋造り	20	鎌倉 4-24-1	鎌倉小学校	S50	

## 資料編（震災編）

## 2 1 葛飾区備蓄倉庫一覧

No	名称	構造	延床面積 (㎡)	所在地	所在地施設名	建設 年度	備考
78	〃	校舎一部	32	〃	〃	H9	
79	〃	スチール倉庫	5	水元 4-21-1	水元小学校	H19	改築中
80	〃	校舎一部	62	小菅 3-8-1	こすげ小学校	S48	
81	〃	校舎一部	24	〃	〃	H9	
82	〃	校舎一部	20	東金町 5-16-1	半田小学校	H7	
83	〃	スチール倉庫	24	宝町 2-29-23	宝木塚小学校	H16	
84	〃	校舎一部	24	青戸 6-18-1	青戸小学校	H9	
85	〃	〃	32	立石 6-2-1	清和小学校	H8	
86	〃	補強コンクリート ブロック平屋造り	20	東四つ木 1-10-1	木根川小学校	S49	
87	〃	校舎一部	32	〃	〃	H9	
88	〃	体育館一部	58	亀有 5-2-1	中之台小学校	H1	
89	〃	補強コンクリート ブロック平屋造り	20	堀切 1-22-1	綾南小学校	S50	
90	〃	スチール倉庫	5	〃	〃	H9	
91	〃	校舎一部	63	東立石 1-2-1	川端小学校	H9	
92	備蓄倉庫	校舎一部	48	柴又 3-10-1	北野小学校	H8	
93	〃	補強コンクリート ブロック平屋造り	20	白鳥 3-4-1	白鳥小学校	S51	
94	〃	校舎一部	32	〃	〃	H9	
95	〃	〃	32	西新小岩 2-1-1	松上小学校	H7	
96	〃	〃	26	小菅 1-25-1	西小菅小学校	H10	
97	〃	補強コンクリート ブロック平屋造り	20	金町 1-15-1	柴原小学校	S51	
98	〃	校舎一部	32	青戸 4-24-1	中青戸小学校	H8	
99	〃	校舎一部	87	奥戸 3-5-1	南奥戸小学校	H22	
100	〃	校舎一部	87	〃	〃	〃	
101	〃	校舎一部	32	堀切 6-21-1	東綾瀬小学校	H8	
102	〃	補強コンクリート ブロック平屋造り	20	東金町 2-16-1	原田小学校	S50	
103	〃	校舎一部	63	〃	〃	H9	
104	〃	〃	32	柴又 5-12-15	東柴又小学校	H9	
105	〃	補強コンクリート ブロック平屋造り	20	南水元 1-13-1	飯塚小学校	S47	
106	〃	〃	20	西亀有 2-42-1	西亀有小学校	S47	
107	〃	校舎一部	32	〃	〃	H9	
108	〃	スチール倉庫	16	南水元 3-2-1	花の木小学校	H19	
109	〃	〃	24	奥戸 4-1-4	上小松小学校	H18	
110	〃	補強コンクリート ブロック平屋造り	20	西水元 3-24-12	幸田小学校	S48	
111	〃	校舎一部	24	細田 3-20-1	細田小学校	H8	
112	〃	〃	36	東金町 1-33-1	東金町小学校	H7	
113	〃	スチール倉庫	24	東水元 5-38-1	東水元小学校	H9	
114	〃	〃	15	四つ木 4-8-1	よつぎ小学校	H20	



## 2.1 葛飾区備蓄倉庫一覧

No	名称	構造	延床面積 (㎡)	所在地	所在地施設名	建設 年度	備考
115	〃	校舎一部	32	四つ木 1-6-5	旧西洪江小学校	H7	
116	〃	〃	62	堀切 4-60-1	旧小谷野小学校	H8	
117	〃	施設一部	63	堀切 3-34-1	地域福祉・障害者センター (ウェルピアかつしか)	H7	
118	〃	校舎一部	32	新小岩 3-25-1	旧松南小学校（東京 シューレ葛飾中学校 ）	H7	
119	〃	校舎一部	32	〃	〃		

## 注意事項

- ① 旧松上小学校（西新小岩 4-18-1）は、避難所ではないので備蓄倉庫は設置していない。
- ② 延床面積は小数点第一位で四捨五入。

資料編（震災編）

22 一時集合場所一覧

22 一時集合場所一覧

（立石地区）

No	名 称	所 在 地	利用自治町会名	避難場所
1	梅田小学校	立石 3-24-1	本田町会	区役所・青戸団地一帯
2	本田公園	立石 3-4-13		
3	梅田神社	立石 4-30	梅田町会	
4	立石五丁目公園	立石 5-10-9	梅田町会・中原町会	
5	立石中学校	立石 6-3-1	中原町会	
6	青戸三丁目東児童遊園	青戸 3-22-23 先		
7	本田小学校	立石 1-7-23	立石南町会	
8	立石一丁目児童遊園	立石 1-21-6	立石友和町会	
9	ペスタロッヂ広場	立石 8-7	立石諏訪自治会	
10	立石諏訪神社	立石 8-2		
11	立石七丁目公園	立石 7-12-4	立石仲町会	
12	熊野神社	立石 8-44-31	立石宮元町会	
13	葛飾小学校	青戸 1-3-1	立石宮元町会・淡之須町会	
14	淡之須福森稲荷神社	青戸 1-11	淡之須町会	
15	清和小学校	立石 6-2-1	立石西町会	
16	中原児童遊園	立石 6-7-3	中原団地自治会	

（東立石地区）

No	名 称	所 在 地	利用自治町会名	避難場所
1	本田小学校	立石 1-7-23	本田南町会	区役所・青戸団地一帯
2	渋江公園	東立石 3-3-1	本田南町会・川端東第一町会 ・東立石三丁目町会	区役所・青戸団地一帯 新四ツ木橋地区東岸
3	かわばた公園	東立石 2-9-1	東立石自治会	新四ツ木橋地区東岸
4	川端諏訪神社	東立石 2-13	川端南町会	
5	平和橋自動車教習所	東立石 1-6		
6	はら公園	東立石 4-31-1	東立石四丁目原町会	
7	東立石児童遊園	東立石 4-45-5		
8	本田中学校	東立石 4-7-1	東立石四丁目南町会	
9	中川堤防芝生広場	東四つ木 2-3	平和橋町会	

（東四つ木地区）

No	名 称	所 在 地	利用自治町会名	避難場所
1	木根川小学校	東四つ木 1-10-1	木根川町会	新四ツ木橋地区東岸
2	白鷺児童遊園	東四つ木 3-24-10	東四つ木南町会	
3	渋江公園	東立石 3-3-1	渋江東町会・東四つ木四丁目 アパート自治会	
4	渋江東公園	東四つ木 2-15-1	渋江東町会	
5	東四つ木公園	東四つ木 4-41-11		

（四つ木地区）

No	名 称	所 在 地	利用自治町会名	避難場所
1	四つ木公園	四つ木 1-16-24	四つ木一丁目中町会	新四ツ木橋地区東岸
2	旧西渋江小学校	四つ木 1-6-5	四つ木一丁目西町会	
3	四ツ木中学校	四つ木 4-22-1	篠原町会	
4	篠原公園	四つ木 4-13-3		
5	若宮八幡神社	四つ木 3-10-1	四つ木三丁目若宮町会	
6	四つ木白髭神社	四つ木 2-18-11	四つ木町会	
7	よつぎ小学校	四つ木 4-8-1		
8	宝木塚小学校	宝町 2-29-23	宝町町会	
9	宝町南児童遊園	宝町 1-18-7		
10	四つ木五丁目児童遊園	四つ木 5-20-10	四つ木五丁目町会	区役所・青戸団地一帯
11	天理教深川大教会	四つ木 5-2-5		

（堀切地区）

No	名 称	所 在 地	利用自治町会名	避難場所
1	堀切東児童遊園	堀切 1-39-14	堀切東町会	新四ツ木橋地区東岸
2	堀切東公園	堀切 3-31-18		
3	綾南小学校	堀切 1-22-1	堀切南町会	
4	七福神社境内	堀切 3-1	堀切北町会	
5	堀切小学校	堀切 2-42-1	堀切中央町会	
6	堀切菖蒲園	堀切 2-19-1		
7	隆照寺	堀切 2-10-5	堀切西町会	
8	堀切橋児童遊園	堀切 4-26-1	堀切四丁目中町会	
9	旧小谷野小学校	堀切 4-60-1	堀切四丁目北町会	
10	妙源寺	堀切 3-25-16	堀切京南自治会	新四ツ木橋地区東岸

（南綾瀬地区）

No	名 称	所 在 地	利用自治町会名	避難場所
1	東京拘置所官舎前広場	小菅 1-35-1	東京拘置所官舎自治会	新四ツ木橋地区東岸
2	西小菅小学校	小菅 1-25-1	小菅西自治会	
3	こすげ小学校	小菅 3-8-1	小菅東自治会	小菅東スポーツ公園
4	白鷺公園	小菅 4-2-25	小菅四丁目町会	
5	袋橋公園	小菅 4-15-1	綾瀬町会	
6	正王寺	堀切 5-29-14	堀切五丁目協和自治会	
7	千鶴幼稚園	堀切 5-41-22	堀切五丁目親交自治会・堀切五丁目温交自治会	
8	堀切赤門児童遊園	堀切 5-46-4	堀切五丁目北自治会	
9	東綾瀬小学校	堀切 6-21-1	堀切六丁目町会・堀切七丁目町会	
10	南綾瀬小学校	堀切 6-1-1	堀切六丁目町会	
11	青葉公園	堀切 7-16-6	堀切七丁目香取自治会	
12	青葉中学校	堀切 8-12-1	堀切八丁目町会	
13	中道公園	西亀有 1-3-1	西亀有北町会・西亀有一丁目花しょうぶ自治会	上千葉砂原公園一帯
14	都営団地内公園	西亀有 1-20-4	西亀有明和自治会・西亀有一丁目自治会	
15	西亀有小学校	西亀有 2-42-1	大曲自治会・西亀有二丁目ときわ自治会	
16	西亀有ひかり児童園	西亀有 2-21	西亀有ひかり自治会	
17	藤塚西公園	西亀有 3-3-8	西亀有二丁目町会	

資料編（震災編）

22 一時集合場所一覧

（お花茶屋地区）

No	名 称	所 在 地	利用自治町会名	避難場所
1	東堀切二丁目児童遊園	東堀切 2-20-3	東堀切町会	小菅東スポーツ公園
2	東堀切一丁目児童遊園	東堀切 1-11-10	東堀切一丁目三和会	
3	上千葉公園	東堀切 3-25-1	上千葉本町会・八栄自治会	
4	親和児童遊園	東堀切 1-14-25	東堀切一丁目町会・親和会	
5	上千葉小学校	東堀切 3-26-1	お花茶屋東町会	
6	団地内広場	東堀切 2-15	東堀切文化会	
7	双葉児童遊園	東堀切 2-28-3	東堀切睦自治会	
8	お花茶屋公園	お花茶屋 1-22-1	お花茶屋町会	区役所・青戸団地一帯
9	双葉中学校	お花茶屋 1-10-1	仁隣町会	
10	共栄学園中学高等学校	お花茶屋 2-6-1	お花茶屋中央町会	
11	上千葉南公園	お花茶屋 3-1-3	お花茶屋中央町会	
12	白鳥公園	白鳥 2-18-18	白鳥西町会	
13	浄泉寺	白鳥 1-10-6		
14	白鳥南公園	白鳥 2-20-9		
15	都営白鳥三丁目第5アパート広場	白鳥 3-24	わかば自治会	
16	白鳥北公園	白鳥 3-32-5	一舟町会	
17	柳田公園	お花茶屋 3-16-6	お花茶屋三丁目自治会	
18	しらぎく児童遊園	白鳥 3-29-10	青葉会	

（亀有地区）

No	名 称	所 在 地	利用自治町会名	避難場所
1	葛飾野高校	亀有 1-7-1	亀有一丁目西町会・亀有一丁目東町会・若鳩会・すまいる会・小鳩会	亀有一丁目一帯
2	公団亀有団地内公園	亀有 1-10	公団亀有団地自治会	
3	亀有中学校	亀有 1-23-1	亀有一丁目南自治会・上宿町会	
4	亀有二丁目公園	亀有 2-2-7	若葉会・誠和会・亀有親和会	
5	前津公園	亀有 2-51-8	砂波自治会・前津会	
6	香取神社	亀有 3-42-24	清交自治会・中川文化会・亀有中央町会・浮洲文化会・亀有仲町会・亀有三和町会・東五会・リリオ自治会	上千葉砂原公園一帯
7	砂原児童遊園	亀有 4-24-11	亀四あけぼの自治会	
8	道上小学校	亀有 4-35-1	亀有四丁目町会・亀有西三自治会	中川公園一帯・大谷田団地一帯
9	中之台小学校	亀有 5-2-1	亀有中之台町会・富士見町会	
10	亀有公園	亀有 5-36-1	亀有五丁目西町会・亀有五丁目東自治会	上千葉砂原公園一帯
11	上千葉砂原公園	西亀有 1-27-1	西亀有みどり町会	
12	砂原第一公園	西亀有 4-15-8	西亀有四丁目町会・西亀有四丁目親和会	
13	砂原第二公園	西亀有 3-11-1	西亀栄自治会・砂原町会	
14	稲荷公園	西亀有 3-29-1	砂原町会	

（青戸地区）

No	名 称	所 在 地	利用自治町会名	避難場所
1	青戸中学校	青戸 5-10-1	青戸五丁目町会	区役所・青戸団地一帯
2	青戸小学校	青戸 6-18-1	青戸共和会	
3	白鳥小学校	白鳥 3-4-1	白鳥東町会	
4	団地内公園（20号棟前）	青戸 3-14	青戸公団住宅自治会	
5	団地内公園（15号館前）	青戸 3-14		
6	さくら広場	青戸 4-27	青戸第二公団住宅自治会	
7	青戸平和公園	青戸 4-23-1	中青戸町会・青戸第四公団住宅自治会・青戸四丁目青葉自治会	
8	団地内広場	青戸 3-3	青戸三丁目桜自治会	
9	第3公団前広場	青戸 3-11	青戸第三公団住宅自治会	
10	団地内広場	青戸 3-6	青戸三丁目芙蓉自治会	
11	団地玄関前広場	青戸 3-9	青戸第五公団自治会	
12	白鳥スカイマンション広場	白鳥 4-6	白鳥スカイマンション自治会	
13	新道口児童遊園	白鳥 4-19	白鳥友和会・白鳥あゆみ会	
14	都営白鳥四丁目第2アパート内広場	白鳥 4-12	白鳥あゆみ会	
15	青戸七丁目児童遊園	青戸 7-16-8	西青戸町会	
16	西青戸公園	青戸 8-16-8	西青戸町会	亀有一丁目一帯

（新小岩北地区）

No	名 称	所 在 地	利用自治町会名	避難場所
1	東新小岩一丁目公園	東新小岩 1-18-11	上小松町会	私学事業団総合運動場
2	上平井中学校	東新小岩 4-2-1		
3	アーバンライフ東新小岩三丁目団地内広場	東新小岩 3-8	アーバンライフ東新小岩三丁目自治会	
4	上平井幼稚園	東新小岩 5-11-15	東新小岩五丁目町会	新小岩公園・平井大橋地区
5	二上小学校	東新小岩 7-18-1	東新小岩七丁目町会	
6	まどか幼稚園	東新小岩 7-2-8		
7	須磨児童遊園	東新小岩 8-20-15	東新小岩八丁目町会	
8	天祖神社	東新小岩 8-6-20		
9	西新小岩三丁目35番の広場	西新小岩 3-35	西新小岩三丁目町会	
10	西新小岩公園	西新小岩 3-26-6		
11	西新小岩三丁目都営住宅内公園	西新小岩 3-23	西新小岩三丁目都営住宅自治会	
12	上平井公園	西新小岩 4-21-10	西新小岩四丁目町会	
13	古谷野児童遊園	西新小岩 5-3-15	西新小岩五丁目町会	
14	平和橋児童遊園	西新小岩 5-15-1		
15	上平井ゲートボール場	西新小岩 5-15		

（新小岩地区）

No	名 称	所 在 地	利用自治町会名	避難場所
1	小松中学校	新小岩 4-30-1	新小岩第一自治会	私学事業団総合運動場
2	旧松南小学校	新小岩 3-25-1	新小岩第二町会	
3	下小松児童遊園	新小岩 2-4-13	新小岩第三自治会	
4	小松南小学校	新小岩 2-25-1	新小岩第三自治会	
5	旧松南小学校	新小岩 3-25-1	新小岩第四自治会	
6	新小岩駅南口駅前広場	新小岩 1-47	新小岩第五自治会	新小岩公園・平井大橋地区
7	東新小岩二丁目公園	東新小岩 2-10-1	東新小岩二丁目町会	



資料編（震災編）

22 一時集合場所一覧

（奥戸地区）

No	名 称	所 在 地	利用自治町会名	避難場所
1	奥戸南沙公園	奥戸 1-12-2	奥戸一丁目町会	奥戸運動場
2	奥戸一丁目鬼塚公園	奥戸 1-28-1		
3	奥戸二丁目公園	奥戸 2-31-10	奥戸二丁目町会	
4	奥戸ハウス児童遊園	奥戸 2-17		
5	南奥戸小学校	奥戸 3-5-1	奥戸町会	
6	奥戸町会体操広場	奥戸 3-11		
7	会野公園	奥戸 6-6-15	奥戸南町会	
8	奥四あおぞら公園	奥戸 4-20-4		
9	南奥戸公園	奥戸 5-14-1		
10	上入公園	奥戸 7-13-1	奥戸北町会	
11	北沼公園	奥戸 8-17-1		
12	奥戸中学校	細田 1-6-1		
13	南奥戸第二公園	奥戸 5-15-3	都営団地こだま自治会	

（高砂地区）

No	名 称	所 在 地	利用自治町会名	避難場所	
1	高砂宮前児童遊園	高砂 2-13-13	高砂南町会	都営高砂団地一帯	
2	細田一丁目児童遊園	細田 1-21-9	細田一丁目町会		
3	細田小学校	細田 3-20-1	細田三丁目町会		
4	細田公園	細田 4-23-17	細田四丁目町会		
5	細田鈴木農園	細田 5-13	細田五丁目町会		
6	高砂やちよ公園	高砂 7-3-25	高砂北町会	柴又野球場・ 江戸川緑地一帯	
7	京成ドライビングスクール	高砂 5-54-10			
8	鎌倉小学校	鎌倉 4-24-1	鎌倉自治会		
9	鎌倉公園	鎌倉 3-16-5 鎌倉 3-21-1 鎌倉 3-22-1			
10	都営鎌倉第三アパート広場	鎌倉 2-27			
11	都営鎌倉一丁目住宅広場	鎌倉 1-20			
12	みんなのひろば児童遊園	鎌倉 2-31-1			
13	諏訪野公園	高砂 1-7-12			高砂一丁目町会
14	高砂一丁目都営団地広場	高砂 1-8	高砂一丁目団地自治会		奥戸運動場

（柴又地区）

No	名 称	所 在 地	利用自治町会名	避難場所
1	矢付公園	柴又 1-38-8	北野町会	柴又野球場・ 江戸川緑地一帯
2	北野小学校	柴又 3-10-1		
3	柴又二丁目公園	柴又 2-14-8		
4	柴又二丁目区住広場	柴又 2-1		
5	住吉第二子供広場	高砂 7-6	住吉自治会	
6	住吉小学校	高砂 8-14-1		
7	住吉公園	高砂 7-18-13		
8	柴又八幡神社	柴又 3-30-24	柴又自治会	
9	柴又小学校	柴又 4-30-1		
10	東柴又小学校	柴又 5-12-15		
11	東建金町マンション公園	金町 1-6	金町マンション自治会	
12	ガーデンプラザ柴又運動広場	柴又 2-5	ガーデンプラザ柴又自治会	
13	柴原児童遊園	金町 1-10-9	都営金町第二アパート柴原自治会	

（新宿地区）

No	名 称	所 在 地	利用自治町会名	避難場所
1	新宿小学校	新宿 2-26-1	新栄町会	東京理科大学一帯
2	日枝神社	新宿 2-1-17		
3	緑道付近	新宿 1-5		柴又野球場・ 江戸川緑地一帯
4	新宿四丁目児童遊園	新宿 4-23-1	協栄自治会	東京理科大学一帯
5	末広小学校	金町 4-21-1		
6	新宿交通公園	新宿 3-23-19		柴又野球場・ 江戸川緑地一帯
7	南新宿保育園	新宿 1-23-4	新宿一丁目都営アパート自治会	東京理科大学一帯
8	新宿一丁目児童遊園	新宿 1-2-3	新宿四丁目団地自治会	
9	しらゆき児童遊園	新宿 4-25-2	新宿五丁目自治会	
10	新宿防災コミュニティセンター	新宿 5-20-18	若葉自治会	東京理科大学一帯
11	内野橋児童遊園	新宿 5-22-10		
12	団地内広場	金町 4-13		

（金町地区）

No	名 称	所 在 地	利用自治町会名	避難場所
1	金町わかくさ児童遊園	金町 3-12-8	金町三和自治会	柴又野球場・ 江戸川緑地一帯
2	金町公園	柴又 3-24-1		
3	葛飾特別支援学校	金町 2-14-1	金町常盤町会	
4	柴原小学校	金町 1-15-1		
5	金町小学校	金町 3-44-1	金町南自治会	
6	金町南ポケットパーク	金町 6-7	金町南自治会	
7	末広小学校	金町 4-21-1	金町睦自治会・金町中央自治会・ 金町末広自治会	東京理科大学一帯
8	葛西神社	東金町 6-10-5	東金町宮元自治会	水元公園
9	金町子どもセンター	東金町 3-8-1		
10	金町駅北口児童遊園	東金町 1-28-1	東金町正栄町会	東京理科大学一帯
11	東金町小学校	東金町 1-33-1	東金町中央自治会・東金町三丁目仲町会・ 東金町一丁目西町会	
12	団地内広場	東金町 1-36	公団金町駅前団地自治会	
13	こえど児童遊園	金町 5-4-8	公団金町五丁目団地自治会	
14	東江幼稚園	東金町 2-25-12	東金町二丁目原田町会	
15	原田小学校	東金町 2-16-1	亀が岡町会（東金町二丁目） やそ会・都営第二原田自治会 みそし会・東六会・東金町一丁目西町会	
16	団地内公園	東金町 2-25	金町第一団地自治会	
17	団地内広場	新宿 6-7	さつき自治会	
18	つくし児童遊園	東金町 2-31-11	東金町 23 自治会	
19	花の木小学校	南水元 3-2-1	コスモタウン金町自治会	
20	カリヨン広場	金町 6-2-1	ヴィナシス金町自治会	
21	プラウドシティ金町センターアベニュー	東金町 1-1-2	プラウドシティ金町自治会	

資料編（震災編）

22 一時集合場所一覧

（東金町地区）

No	名 称	所 在 地	利用自治町会名	避難場所
1	東金町七丁目児童遊園	東金町 7-2-3	東金町三和自治会	水元公園
2	東金町いずみ児童遊園	東金町 5-33-18		
3	大向児童遊園	東金町 8-17-13	東金町七・八丁目自治会	
4	東金町五丁目児童遊園	東金町 5-30-3	東金町みやこ自治会	
5	東金町憩い交流館	東金町 5-22-18	東金町五丁目大下町会	
6	わかば公園	東金町 5-23-6		
7	半田児童遊園	東金町 4-28-4	東金町半田自治会	
8	半田ふじみ児童遊園	東金町 4-30-3		
9	東金町四丁目平成公園	東金町 4-35-1	東金町四丁目自治会	
10	東金町四丁目集会所	東金町 4-39		

（水元地区）

No	名 称	所 在 地	利用自治町会名	避難場所
1	南水元中の橋公園	南水元 4-13-23	水元中之橋町会	東京理科大学一带
2	東水元みどり公園	東水元 1-7-19	東水元一丁目町会	
3	南水元三丁目アパート内広場	南水元 3-3	南水元三丁目アパート自治会	
4	金町第二団地内公園	南水元 3-6	金町第二団地自治会	
5	ミディオン中庭	南水元 3-4-10	ミディオン自治会	
6	水元中学校	水元 3-20-1	水元下手町会・水元中央町会	水元公園
7	水元スポーツセンター公園	水元 1-23-1	水元中央町会	
8	水元小学校	水元 4-21-1	水元小合上町町会・水元小合新町町会	
9	白ゆり公園	水元 5-5-20	水元猿町東町会	
10	水元宮前クラブ	東水元 2-40-11	水元宮前町会	

（西水元地区）

No	名 称	所 在 地	利用自治町会名	避難場所
1	葛美中学校	水元 2-17-1	水元塚谷町会・水元塚谷南町会 会・西水元塚谷町会	水元公園
2	水元神社	西水元 6-16		
3	白ゆり公園	水元 5-5-20	水元塚谷町会	
4	幸田小学校	西水元 3-24-12	西水元猿中町会・西水元猿西町会	
5	西水元つばさ公園	西水元 4-10-19	西水元猿西町会	
6	飯塚小学校	南水元 1-13-1	水元飯塚町会	
7	飯塚なかよし児童遊園	西水元 1-25-1	西水元飯塚新町会	
8	水元飯塚公園	西水元 1-12-3		
9	西水元宮田公園	西水元 5-3-11	西水元団地自治会	
10	みよし公園	南水元 1-17-23	飯塚三四自治町会	
11	南水元一丁目児童遊園	南水元 1-24-4	さかえ自治会・親和自治会	
12	南水元ふれあい児童遊園	南水元 1-25-7	南水元一丁目むつみ自治会 すみれ会	
13	集会所	南水元 1-29-1	若草自治会	

## 2.3 避難場所（指定緊急避難場所）一覧

避難場所名	所在地	地区割当	区域面積 (㎡)	避難有効面積 (㎡)	最遠 避難距離 (km)
水元公園	東金町 水元公園	西水元2～6丁目 東金町4～8丁目 東水元2～6丁目 水元2～5丁目 水元公園	1,029,087	592,781	2.0
東京理科大学一带	南水元 新宿	金町4～6丁目 新宿2・4～6丁目 西水元1丁目 東金町1～3丁目 東水元1丁目 水元1丁目 南水元1～4丁目	320,266	181,388	1.3
柴又野球場・ 江戸川緑地一带	金町浄水場 柴又	鎌倉3～4丁目 金町1～3丁目 金町浄水場 高砂5～8丁目 柴又1～7丁目 新宿1、3丁目	130,137	93,473	2.5
都営高砂団地一带	鎌倉 高砂	奥戸9丁目 鎌倉1～2丁目 高砂2～4丁目 細田1丁目 細田3～5丁目	158,378	76,254	2.6
奥戸運動場	奥戸 高砂	奥戸1～8丁目 高砂1丁目 細田2丁目	110,859	70,896	1.1
新四ツ木橋地区東岸	小菅 東四ツ木 堀切 四ツ木	四ツ木1～4丁目 小菅1丁目 東四ツ木1～4丁目 東立石1～4丁目 宝町1～2丁目 堀切1～3丁目	327,518	286,765	1.8
新小岩公園・平井大橋地区	西新小岩	新小岩1丁目 西新小岩1～5丁目 東新小岩5～8丁目	232,808	134,607	1.3
上千葉砂原公園一带	西亀有	亀有4丁目 西亀有1～4丁目 堀切8丁目	81,840	47,957	1.0
区役所・青戸団地一带	青戸 立石	お花茶屋1～3丁目 四ツ木5丁目 青戸1～7丁目 白鳥1～4丁目 立石1～8丁目	200,478	100,895	1.1
中川公園一带・大谷田団地一带	足立区大谷田、中川	亀有5丁目	313,360	177,906	0.9
亀有一丁目一带	亀有	亀有1～3丁目 青戸8丁目	92,064	56,289	1.1
私学事業団総合運動場	東新小岩	新小岩2～4丁目 東新小岩1～4丁目	64,473	49,533	1.9
小菅東スポーツ公園	小菅	小菅2～4丁目 東堀切1～3丁目 堀切4～7丁目	33,547	30,756	1.7

※柴又野球場・江戸川緑地一带及び都営高砂団地一带は、東京都の第9回指定により江戸川区の一部が地区割当に含まれたため、最遠距離が大きくなりましたが、区内からの最遠距離はそれぞれ2.1と1.3で変更はありません。

資料編（震災編）

24 避難場所（指定緊急避難場所）

24 避難場所（指定緊急避難場所）





## 25 避難所一覧 ※第1順位の避難所を指定避難所に指定する。

## 25 避難所一覧 ※第1順位の避難所を指定避難所に指定する。

## 第1順位 区立小中学校（旧学校を含む）・・・77校

No	施設名称	階数		所在地	電話	最大収容人員 ※1	収容人員 (スフィア 基準) ※2	避難所運営会議 構成自治町会	マンホール 数
		校舎	体育館						
1	四ツ木 中学校	3	2	四つ木四丁目 22-1	(3693) 4644	1455	371	篠原町会、四つ木町会	
2	大道 中学校	4	2	四つ木五丁目 22-1	(3693) 3350	1946	433	四つ木五丁目町会、白 鳥一丁目自治会	5
3	よつぎ 小学校	3	1	四つ木四丁目 8-1	(3693) 4640	1237	327	四つ木町会、四つ木三 丁目若宮町会、四つ木 一丁目中町会、四つ木 一丁目西町会	
4	渋江 小学校	3	1	東四つ木二丁目 13-1	(3694) 1364	1119	186	渋江東町会、東四つ木 四丁目アパート自治会	7
5	木根川 小学校	3	2	東四つ木一丁目 10-1	(3692) 8261	1255	306	木根川町会	8
6	中川 中学校	4	1	東四つ木一丁目 3-1	(3692) 4260	1370	308	東四つ木南町会	10
7	本田 小学校	3	2	立石一丁目 7-23	(3694) 1362	1362	422	立石南町会、立石友和町 会、本田南町会、川端東 第一町会、東立石三丁目 町会	8
8	川端 小学校	3	1	東立石一丁目 2-1	(3692) 8135	1494	330	川端南町会、東立石自 治会、平和橋町会	9
9	本田 中学校	4	3	東立石四丁目 7-1	(3692) 4900	1071	304	東立石四丁目原町会、 川端南町会、 東立石四丁目南町会	9
10	葛飾 小学校	4	1	青戸一丁目 3-1	(3693) 0977	1295	331	淡之須町会、立石宮元 町会、立石諏訪自治会	6
11	清和 小学校	3	1	立石六丁目 2-1	(3693) 4646	1068	251	立石仲町会、立石西町 会	5
12	梅田 小学校	3	1	立石三丁目 24-1	(3693) 0822	1529	468	本田町会、梅田町会	6
13	立石 中学校	4	1	立石六丁目 3-1	(3693) 7343	1127	216	中原町会、中原団地自治 会	7
14	白鳥 小学校	3	2	白鳥三丁目 4-1	(3601) 8650	1729	488	白鳥西町会、一舟町会、 青葉会、白鳥わかば自 治会、白鳥東町会、白鳥 友和会、白鳥スカイマ ンション自治会、白鳥 あゆみ会	9
15	亀青 小学校	3	3	青戸八丁目 17-1	(3601) 8255	1384	328	若葉会、砂波自治会、中 川文化会、誠和会、亀有 親和会、浮洲文化会、西 青戸町会、報和会	10
16	青戸 小学校	3	1	青戸六丁目 18-1	(3601) 6185	1698	480	青戸共和会、青戸南町 会	6
17	堀切 小学校	3	3	堀切二丁目 42-1	(3693) 4642	1633	537	堀切中央町会、堀切西 町会、堀切北町会	6
18	堀切 中学校	4	1	堀切一丁目 36-1	(3693) 0206	981	204	堀切東町会	7
19	旧東堀切小 学校 地域福祉・ 障害者セン ター（ウェ ルビアかつ	3	-	堀切三丁目 34-1	(5698) 1301	692	162	堀切東町会、 堀切京南自治会	9

## 資料編（震災編）

## 25 避難所一覧 ※第1順位の避難所を指定避難所に指定する。

No	施設名称	階数		所在地	電話	最大収容人員 ※1	収容人員 (スフィア基準) ※2	避難所運営会議 構成自治町会	マンホール数
		校舎	体育館						
	しか)								
20	綾南小学校	3	1	堀切一丁目 22-1	(3693) 7227	1355	386	堀切南町会	5
21	旧小谷野小学校	3	1	堀切四丁目 60-1	(3838) 5780	1207	392	堀切四丁目北町会、 堀切四丁目中町会	
22	宝木塚小学校	3	1	宝町二丁目 29-23	(3693) 4788	896	178	宝町町会	0
23	青葉中学校	4	1	堀切八丁目 12-1	(3602) 9591	1124	203	西亀有北町会、堀切七丁目香取自治会、堀切八丁目町会、西亀有一丁目自治会、西亀有一丁目花しょうぶ自治会	5
24	上千葉小学校	3	1	東堀切三丁目 26-1	(3601) 8555	2256	652	上千葉本町会、八栄自治会、お花茶屋東町会、お花茶屋三丁目自治会、東堀切文化会、東堀切第3アパート自治会	10
25	双葉中学校	4	3	お花茶屋一丁目 10-1	(3602) 2144	1792	444	東堀切一丁目町会、東堀切町会、お花茶屋町会、仁隣町会、お花茶屋中央町会、親和会、東堀切陸自治会、東堀切一丁目三和会	7
26	東綾瀬小学校	3	1	堀切六丁目 21-1	(3602) 8123	1067	269	堀切六丁目町会、 堀切七丁目町会	7
27	南綾瀬小学校	3	2	堀切六丁目 1-1	(3602) 9597	1029	275	堀切六丁目町会、堀切五丁目親交自治会、堀切五丁目協和自治会、堀切五丁目北自治会、堀切五丁目温交自治会	5
28	松上小学校	4	1	西新小岩二丁目 1-1	(3692) 8431	1275	378	新小岩第六自治会、西新小岩一丁目都営自治会、西新小岩二丁目都営自治会	7
29	上平井小学校	3	1	西新小岩四丁目 22-1	(3694) 1366	1638	431	西新小岩三丁目都営住宅自治会、西新小岩四丁目町会、西新小岩五丁目町会	10
30	二上小学校	4	1	東新小岩七丁目 18-1	(3694) 1360	1897	508	東新小岩五丁目町会、東新小岩七丁目町会、東新小岩八丁目町会	0
31	上平井中学校	4	1	東新小岩四丁目 2-1	(3692) 8114	1786	513	上小松町会、アーバンライフ東新小岩三丁目自治会	8
32	小松中学校	4	2	新小岩四丁目 30-1	(3653) 1436	1299	235	新小岩第一自治会、デュオンティウエスト自治会	10
33	小松南小学校	3	3	新小岩二丁目 25-1	(3654) 0101	1537	483	新小岩第三自治会、新小岩第五自治会	5
34	旧松南小学校	3	3	新小岩三丁目 25-1	(5607) 3014	812	196	新小岩第二町会、新小岩第四自治会	5
35	奥戸小学校	3	3	奥戸八丁目 20-17	(3692) 5911	1226	364	奥戸北町会、奥戸南町会、奥戸町会、高砂一丁目町会、高砂一丁目団地自治会、細田三丁目	5

## 25 避難所一覧 ※第1順位の避難所を指定避難所に指定する。

No	施設名称	階数		所在地	電話	最大収容人員 ※1	収容人員 (スフィア基準) ※2	避難所運営会議 構成自治町会	マンホール数
		校舎	体育館						
								町会	
36	南奥戸小学校	3	1	奥戸三丁目 5-1	(3692) 8877	1852	564	奥戸一丁目町会、奥戸 二丁目町会、奥戸町会	9
37	高砂小学校	4	2	高砂三丁目 30-1	(3658) 8231	2946	883	高砂南町会	
38	奥戸中学校	4	1	細田一丁目 6-1	(3650) 1326	2212	532	細田一丁目町会、 細田五丁目町会 奥戸北町会	8
39	鎌倉小学校	3	1	鎌倉四丁目 24-1	(3650) 0326	1509	412	鎌倉自治会	5
40	青戸中学校	4	1	青戸五丁目 10-1	(3601) 8327	1729	418	青戸五丁目町会、 西青戸町会	7
41	中青戸小学校	5	2	青戸四丁目 24-1	(3602) 6606	1062	256	中青戸町会、青戸第二公 団住宅自治会、青戸公団 住宅自治会、青戸三丁目 桜自治会、青戸第三公団 住宅自治会、青戸三丁目 芙蓉自治会、青戸さつき 自治会、青戸四丁目青葉 自治会、グリーンタウン 青戸町会	12
42	こすげ小学校	3	1	小菅三丁目 8-1	(3602) 6271	1654	471	小菅四丁目町会、綾瀬 町会	5
43	綾瀬中学校	4	1	小菅二丁目 12-1	(3602) 9125	1336	370	小菅東自治会	6
44	西小菅小学校	3	1	小菅一丁目 25-1	(3602) 6388	1335	427	小菅西自治会	8
45	新宿小学校	4	3	新宿二丁目 26-1	(3607) 0369	1221	323	新栄町会、新宿五丁目 自治会、新宿きずな自 治会	5
46	新宿中学校	4	2	新宿三丁目 20-10	(3607) 6201	2068	486	協栄自治会、若葉自治 会、新宿一丁目都営ア パート自治会、新宿四 丁目団地自治会	5
47	住吉小学校	3	1	高砂八丁目 14-1	(3607) 2349	1756	449	高砂北町会、住吉自治会	5
48	柴原小学校	3	1	金町一丁目 15-1	(3607) 1675	1205	317	金町マンション自治 会、都営金町第二アパ ート柴原自治会、金町 常盤町会	5
49	北野小学校	3	1	柴又三丁目 10-1	(3607) 3298	1493	425	柴又北野町会、ガーデ ンプラザ柴又自治会	5
50	桜道中学校	3	1	柴又四丁目 3-1	(3659) 4371	1531	435	柴又自治会、柴又北野 町会	5
51	柴又小学校	3	3	柴又四丁目 30-1	(3658) 5167	1566	444	柴又自治会	8
52	金町小学校	3	3	金町三丁目 44-1	(3607) 0354	1395	369	金町三和自治会、金町 南自治会、ヴィナシス 金町自治会、ベルトー レ金町自治会	5
53	常盤中学校	4	1	金町二丁目 11-1	(3607) 1122	2054	541	金町常盤町会	7
54	末広小学校	3	1	金町四丁目 21-1	(3607) 2864	1214	366	金町末広自治会、金町 睦自治会、金町中央自 治会	5
55	金町中学校	5	5	南水元三丁目 1-1	(3607) 2575	2089	474	金町第二団地自治会、 東水元一丁目町会、ミ	9

## 資料編（震災編）

## 25 避難所一覧 ※第1順位の避難所を指定避難所に指定する。

No	施設名称	階数		所在地	電話	最大収容 人員 ※1	収容人員 (スフィア 基準) ※2	避難所運営会議 構成自治町会	マンホール 数
		校舎	体育館						
								ディオ自治会	
56	半田 小学校	3	3	東金町五丁目 16-1	(3607) 3295	1893	534	東金町三和自治会、東 金町みやこ自治会、東 金町七・八丁目自治会	5
57	原田 小学校	3	1	東金町二丁目 16-1	(3607) 2094	1516	426	亀が岡町会(東金町二 丁目)、東金町二丁目原 田町会、金町第一団地 自治会、東金町二丁目 第一自治会、都営第二 原田自治会、やそ会、み そし会、東六会、東金町 23自治会、プラウドシ ティ金町	7
58	水元 中学校	4	1	水元三丁目 20-1	(3607) 4296	2064	414	水元宮前町会、 水元中央町会、 東水元二丁目仲町町会	5
59	花の木 小学校	3	2	南水元三丁目 2-1	(3609) 3333	1649	508	南水元三丁目アパート自 治会、水元中之橋町会、さ つき自治会、コスモタウ ン金町自治会、オーベル コート葛飾金町自治会、 シティタワー金町コミュ ニティクラブ、シティテ ラス金町自治会	6
60	水元小 学校	3	1	水元四丁目 21-1	(3607) 0201	1751	506	水元下手町会、水元小 合上町町会	0
61	亀有 中学校	4	2	亀有一丁目 23-1	(3690) 4567	1788	445	亀有一丁目西町会、若鳩 会、亀有一丁目南自治会、 上宿町会、清交自治会、 小鳩会、すまいる会、亀 有仲町会、前津会、西亀 有みどり町会	5
62	道上 小学校	3	3	亀有四丁目 35-1	(3601) 8833	1513	478	亀有四丁目町会、亀有 西三自治会、亀四あけ ぼの自治会、砂原町会、 亀有中央町会、東五会、 リリオ自治会、亀有三 和町会	0
63	中之台 小学校	3	1	亀有五丁目 2-1	(3605) 7353	1332	366	西亀有四丁目親和会、 亀有中之台町会、亀有 五丁目東自治会、富士 見町会、亀有五丁目西 町会	5
64	一之台 中学校	4	地 下 1	西亀有四丁目 1-1	(3605) 5230	1322	376	西亀有四丁目町会、西 亀栄自治会	7
65	東柴又 小学校	3	1	柴又五丁目 12-15	(3658) 5191	1192	369	柴又自治会	5
66	飯塚 小学校	3	1	南水元一丁目 13-1	(3607) 4400	1371	387	水元飯塚町会、飯塚三 四自治町会、親和自治 会、さかえ自治会、す みれ会、南水元一丁目 むつみ自治会、若草自 治会	10

## 25 避難所一覧 ※第1順位の避難所を指定避難所に指定する。

No	施設名称	階数		所在地	電話	最大収容人員 ※1	収容人員 (スフィア基準) ※2	避難所運営会議 構成自治町会	マンホール数
		校舎	体育館						
67	西亀有小学校	3	3	西亀有二丁目 42-1	(3601) 7351	1120	232	西亀有二丁目町会、大曲自治会、西亀有二丁目ときわ自治会、西亀有ひかり自治会、西亀有明和自治会、西亀有一丁目自治会	8
68	高砂中学校	4	2	高砂三丁目 30-1	(3658) 5194	-	-	高砂南町会	5
69	旧明石小学校 (総合教育センター)	4	2	鎌倉二丁目 12-1	(5668) 7601	1197	279	高砂団地自治会、鎌倉自治会	7
70	上小松小学校	3	2	奥戸四丁目 1-4	(3694) 2004	1500	438	東新小岩二丁目町会、上小松町会、奥戸南町会、都営団地こだま自治会	5
71	幸田小学校	3	1	西水元三丁目 24-12	(3600) 3881	1883	502	西水元塚谷町会、西水元猿中町会、西水元猿西町会、西水元飯塚新町会	6
72	細田小学校	4	2	細田三丁目 20-1	(3672) 7125	1742	495	細田三丁目町会、細田四丁目町会	7
73	東金町中学校	4	3	東金町五丁目 3-1	(3609) 0444	1110	212	東金町五丁目大下町会、東金町半田自治会、東金町四丁目自治会	8
74	東金町小学校	4	2	東金町一丁目 33-1	(3627) 1411	1819	528	東金町宮元自治会、東金町中央自治会、東金町正栄町会、公団金町駅前団地自治会、東金町一丁目西町会、東金町三丁目仲町会	13
75	葛美中学校	4	1	水元二丁目 17-1	(3627) 1401	1835	478	水元塚谷町会、水元塚谷南町会、西水元団地自治会	5
76	新小岩中学校	4	1	西新小岩二丁目 1-2	(3695) 2541	1157	243	西新小岩三丁目町会、西新小岩リバーハイツ団地自治会、新小岩一丁目中町自治会	5
77	東水元小学校	3	1	東水元五丁目 38-1	(3627) 5381	1065	381	水元小合新町町会、水元猿町東町会	5
合計						112,687	29,918		469

※1 収容面積（使用禁止区域を除く）÷1.65 m<sup>2</sup>/人で算出

※2 被災者の権利と被災者支援の最低基準を定めた国際基準であるスフィア基準での収容人員

収容面積（使用禁止区域、廊下・階段を除く）÷3.5 m<sup>2</sup>/人で算出

※高砂小学校・高砂中学校は、外構整備工事中

※水元小学校は、新校舎を建設中で、既存体育館と仮設校舎で運営中

※道上小学校は、新校舎を建設中で、既存校舎一部と仮設校舎で運営中

※二上小学校は、プール解体中

※宝木塚小学校は、仮設校舎建設中



資料編（震災編）

25 避難所一覧 ※第1順位の避難所を指定避難所に指定する。

第2順位 都立高校、私立高校及び公共施設・・・9施設

(H25.4.1現在)

No	公私別	収容施設名	所在地	電話	地盤高	収容人員		給食能力	収容地域
						一時収容	長期収容		
1	公	南葛飾高等学校	立石六丁目4-1	(3691)8476	AP+m 1.5	2,400	1,200	無	立石六丁目の一部
2	公	葛飾商業高等学校	新宿三丁目14-1	(3607)5178	1.5	2,160	1,080	無	柴又二丁目の一部 新宿一、三、四丁目の一部
3	公	農産高等学校	西亀有一丁目 28-1	(3602)2865	1.5	1,980	990	無	亀有四丁目及び西 亀有一丁目の一部
4	公	葛飾野高等学校	亀有一丁目7-1	(3602)7131	1.5	1,840	920	無	白鳥三、四丁目及 び亀有一丁目の一 部
5	公	葛飾総合高等学 校	南水元四丁目 21-1	(3607)3878	3	1,800	900	無	南水元四丁目の一 部 東金町一丁目の一 部
6	私	共栄学園中学高 等学校	お花茶屋二丁目 6-1	(3601)7136	1	2,560	1,280	無	お花茶屋一、二丁 目の一部
7	私	修徳中学校/高等 学校	青戸八丁目10-1	(3601)0116	2	2,580	1,290	無	亀有一、二丁目 の一部、青戸七、 八丁目の一部
8	公	立石地区センタ ー・勤労福祉会館	立石三丁目12-1	(3694)7305	1	950	475	無	立石二、三丁目 の一部
9	公	奥戸総合スポ ーツセンター	奥戸七丁目17-1	(3691)7111	1	5,740	2,870	無	奥戸二、三、五、 六、七丁目の一 部
		計				22,010	11,005		

## 25 避難所一覧 ※第1順位の避難所を指定避難所に指定する。

## 第2順位 憩い交流館、高齢者施設及び障害者施設等（福祉避難所）・・・76か所

No	公私別	収容施設名	所在地	電話
1	公	地域福祉・障害者センター (ウェルビシアかつしか)	堀切三丁目 34-1	(5698) 1301
2	公	水元特別支援学校	西水元五丁目 2-1	(3600) 1871
3	公	葛飾特別支援学校	金町二丁目 14-1	(3608) 4411
4	公	葛飾盲学校	堀切七丁目 31-5	(3604) 6435
5	公	葛飾ろう学校	西亀有二丁目 58-1	(3606) 0121
6	私	水元そよかぜ園	水元五丁目 16-11	(3607) 5656
7	私	きね川福祉作業所	東四つ木三丁目 8-10	(3694) 1577
8	私	高砂福祉館	高砂五丁目 10-1	(5699) 6221
9	私	鎌倉福祉館	鎌倉三丁目 7-1	(5693) 2721
10	私	奥戸福祉館	奥戸三丁目 17-4-101	(5670) 8111
11	私	西水元福祉館	西水元三丁目 11-1	(5660) 2101
12	私	白鳥福祉館	白鳥四丁目 8-1	(3604) 0034
13	私	東堀切くすのき園	東堀切一丁目 21-3	(3603) 2228
14	私	水元ふれあいの家	水元一丁目 26-20	(3607) 7881
15	私	奥戸くつろぎの郷	奥戸三丁目 25-1	(5670) 1261
16	私	東四つ木ほほえみの里	東四つ木二丁目 27-1	(5698) 2341
17	私	西水元あやめ園	西水元二丁目 2-8	(3826) 2951
18	公	シニア活動支援センター	立石六丁目 38-11	(5698) 6201
19	公	堀切憩い交流館	堀切一丁目 23-6	(3691) 9691
20	公	柴又憩い交流館	柴又二丁目 4-5	(3609) 7355
21	公	中道憩い交流館	西亀有一丁目 2-7	(3604) 7362
22	公	東金町憩い交流館	東金町五丁目 22-18	(3608) 3926
23	公	鎌倉憩い交流館	鎌倉二丁目 6-20	(3671) 0301
24	公	末広憩い交流館	金町五丁目 4-1	(3627) 0027
25	公	青戸中央憩い交流館	青戸六丁目 16-12	(3604) 6394
26	公	小菅憩い交流館	小菅三丁目 6-1	(3604) 6390
27	公	たつみ憩い交流館	西新小岩二丁目 1-4	(3696) 2783
28	公	新宿憩い交流館	新宿一丁目 5-6	(3627) 1850
29	公	西奥戸憩い交流館	奥戸一丁目 12-1	(3692) 7157
30	公	東奥戸憩い交流館	奥戸四丁目 20-11	(3696) 7430
31	公	宝町憩い交流館	宝町二丁目 38-19	(3691) 1591
32	公	砂原憩い交流館	西亀有三丁目 12-1	(3603) 6391
33	公	水元憩い交流館	水元四丁目 6-15	(5660) 3113
34	公	水元学び交流館 (いこいの家)	南水元二丁目 13-1	(3609) 0223
35	公	柴又学び交流館 (ゆうの家)	柴又五丁目 33-8	(3671) 8611
36	私	水元園	西水元四丁目 6-1	(3607) 4060
37	私	高砂園	西水元四丁目 5-1	(3607) 4060
38	私	中川園	西水元四丁目 5-1	(3607) 4060
49	私	すずうらホーム	西新小岩三丁目 37-27	(5670) 3010
40	私	西水元ナーシングホーム	西水元六丁目 12-2	(3607) 0050
41	私	ケア新小岩	東新小岩二丁目 1-12	(5671) 6003
42	私	かつしか苑	白鳥二丁目 9-18	(6662) 2220
43	私	かつしか苑亀有	亀有一丁目 6-11	(6662) 2223
44	私	青戸こはるびの里	青戸七丁目 34-6	(3602) 1011
45	私	葛飾しょうぶ園	高砂二丁目 8-1	(3672) 7161
46	私	しょうぶエバンズ	奥戸一丁目 1-1	(5654) 3353
47	私	かがやけ共同作業所	細田三丁目 5-3	(5668) 1146
48	私	かがやけ第2共同作業所	新宿一丁目 1-15	(3607) 3180
49	私	東かなまち桜園	東金町二丁目 13-10	(5876) 5281
50	私	バタフライヒル細田	細田四丁目 20-14	(5612) 1717
51	私	ル・ソラリオン葛飾	青戸四丁目 16-7	(3601) 3711
52	私	癒しの里青戸	青戸八丁目 18-13	(5629) 5843
53	私	癒しの里亀有	亀有二丁目 60-5	(5629) 5866
54	私	葛飾やすらぎの郷	新宿三丁目 4-10	(5648) 8250
55	私	エトワール	新宿六丁目 2-13	(5876) 1212

資料編（震災編）

25 避難所一覧 ※第1順位の避難所を指定避難所に指定する。

No	公私別	収容施設名	所在地	電話
56	私	アルターかつしかばし	東金町七丁目 30-14	(3607) 5581
57	私	葛飾ロイヤルケアセンター	堀切二丁目 66-17	(3697) 7100
58	私	お花茶屋ロイヤルケアセンター	四つ木五丁目 19-7	(5672) 2701
59	私	リハビリケアかつしか	西新小岩三丁目 37-8	(5672) 1178
60	私	東京愛育苑ケアレジデンス	水元三丁目 13-2	(5660) 1190
61	私	アンプル宝町	宝町一丁目 2-9	(5654) 8880
62	私	花の木	新宿二丁目 16-4	(3826) 8721
63	私	第二奥戸くつろぎの郷	奥戸三丁目 25-23	(5654) 6130
64	私	スマイルホーム西井堀	奥戸三丁目 24-15	(3692) 8600
65	私	バランしょうぶ	青戸八丁目 24-27	(6231) 2161
66	私	ケアホーム葛飾	小菅一丁目 35-10	(3602) 5900
67	私	癒しの里西亀有	西亀有三丁目 18-1	(5647) 7454
68	私	高砂発達支援センター	高砂三丁目 26-9	(6458) 9565
69	私	のぞみ学園かめあり	亀有二丁目 22-11	(6231) 2262
70	私	やすらぎリバーシティ	新小岩一丁目 5-2	(5678) 6170
71	私	スプラウト柴又	柴又六丁目 36-14	(6657) 8208
72	公	水元小合学園	水元一丁目 24-1	(5699) 0141
73	公	新小岩地域活動センター (にこわ新小岩)	西新小岩四丁目 33-2	(3696) 0080

## 26 防災市民組織の結成状況

No	防災市民組織名	地区センター名	結成年月	No	防災市民組織名	地区センター名	結成年月
1	本田町会 防災市民組織	立石	S53. 3	51	堀切七丁目香取自治会 防災市民組織	南綾瀬	S52. 2
2	梅田町会	〃	S52. 11	52	堀切八丁目町会	〃	S54. 6
3	立石南町会	〃	S53. 1	53	西亀有北町会	〃	S54. 8
4	立石友和町会	〃	〃	54	西亀有一丁目花しょうぶ自治会	〃	H30. 4
5	立石諏訪自治会	〃	S53. 11	55	西亀有明和自治会	〃	S53. 10
6	立石仲町会	〃	S53. 6	56	西亀有一丁目自治会	〃	H23. 7
7	立石宮元町会	〃	S53. 12	57	西亀有二丁目ときわ自治会	〃	S52. 9
8	淡之須町会	〃	S54. 10	58	西亀有ひかり自治会	〃	S53. 10
9	中原町会	〃	S54. 11	59	西亀有二丁目町会	〃	S52. 7
10	立石西町会	〃	S53. 8	60	大曲自治会	〃	〃
11	中原団地自治会	〃	S53. 3	61	東堀切一丁目町会	お花茶屋	S52. 2
12	本田南町会	東立石	S52. 9	62	東堀切第3アパート自治会	〃	S53. 12
13	川端東第一町会	〃	S52. 2	63	東堀切町会	〃	S52. 9
14	東立石自治会	〃	〃	64	上千葉本町会	〃	S53. 12
15	東立石三丁目町会	〃	S52. 7	65	八栄自治会	〃	〃
16	川端南町会	〃	S51. 2	66	お花茶屋町会	〃	S58. 2
17	東立石四丁目原町会	〃	S52. 2	67	仁隣町会	〃	S52. 2
18	東立石四丁目南町会	〃	〃	68	お花茶屋中央町会	〃	S56. 7
19	平和橋町会	〃	〃	69	お花茶屋東町会	〃	S55. 7
20	木根川町会	東四つ木	S50. 7	70	白鳥西町会	〃	S52. 7
21	東四つ木南町会	〃	〃	71	一舟町会	〃	S53. 11
22	渋江東町会	〃	〃	72	お花茶屋三丁目自治会	〃	〃
23	東四つ木四丁目アパート自治会	〃	H9. 7	73	青葉会	〃	H4. 5
24	四つ木一丁目中町会	四つ木	S52. 7	74	東堀切文化会	〃	S62. 5
25	四つ木一丁目西町会	〃	〃	75	白鳥一丁目自治会	〃	H元. 2
26	篠原町会	〃	〃	76	白鳥わかば自治会	〃	H2. 5
27	四つ木三丁目若宮町会	〃	〃	77	東堀切睦自治会	〃	H4. 5
28	四つ木町会	〃	〃	78	親和会	〃	H5. 4
29	宝町町会	〃	〃	79	東堀切一丁目三和会	〃	S53. 11
30	四つ木五丁目町会	〃	〃	80	亀有一丁目西町会	亀有	S59. 2
31	堀切東町会	堀切	S51. 10	81	若鳩会	〃	S53. 8
32	堀切南町会	〃	〃	82	亀有一丁目南自治会	〃	-
33	堀切北町会	〃	〃	83	若葉会	〃	H元. 4
34	堀切中央町会	〃	〃	84	誠和会	〃	S54. 8
35	堀切西町会	〃	〃	85	亀有親和会	〃	S54. 9
36	堀切四丁目中町会	〃	〃	86	砂波自治会	〃	S54. 12
37	堀切四丁目北町会	〃	〃	87	前津会	〃	S52. 7
38	堀切京南自治会	〃	〃	88	清交自治会	〃	S54. 8
39	東京拘置所官舎自治会	南綾瀬	〃	89	中川文化会	〃	〃
40	合同宿舎小菅住宅自治会	〃	H22. 11	90	上宿町会	〃	S53. 8
41	小菅西自治会	〃	S51. 10	91	亀有西三自治会	〃	〃
42	小菅東自治会	〃	〃	92	亀有中央町会	〃	S58. 4
43	小菅四丁目町会	〃	〃	93	亀有仲町会	〃	S53. 8
44	綾瀬町会	〃	〃	94	亀有三和町会	〃	S54. 9
45	堀切五丁目温交自治会	〃	S52. 4	95	東五会	〃	S52. 2
46	堀切五丁目協和自治会	〃	S52. 2	96	浮洲文化会	〃	S54. 8
47	堀切五丁目親交自治会	〃	S52. 9	97	亀四あけぼの自治会	〃	S52. 9
48	堀切五丁目北自治会	〃	S53. 6	98	亀有四丁目町会	〃	S54. 9
49	堀切六丁目町会	〃	S52. 7	99	亀有中之台町会	〃	〃
50	堀切七丁目町会	〃	S52. 2	100	富士見町会	〃	S54. 8

資料編（震災編）

26 防災市民組織の結成状況

No	防災市民組織名	地区センター名	結成年月	No	防災市民組織名	地区センター名	結成年月
101	亀有五丁目西町会 防災市民組織	亀有	S53.12	152	奥戸一丁目町会 防災市民組織	奥戸	S53.1
102	亀有五丁目東自治会	〃	S54.8	153	奥戸二丁目町会	〃	S53.3
103	西亀有みどり町会	〃	S53.12	154	奥戸町会	〃	S53.6
104	砂原町会	〃	S54.8	155	奥戸南町会	〃	S53.3
105	西亀有四丁目町会	〃	〃	156	奥戸北町会	〃	S53.1
106	西亀栄自治会	〃	S61.5	157	都営団地こだま自治会	〃	S59.1
107	小鳩会	〃	H2.9	158	高砂南町会	高砂	S52.10
108	すまいる会	〃	H5.2	159	高砂北町会	〃	S52.9
109	西亀有四丁目親和会	〃	H5.5	160	高砂団地自治会	〃	S54.3
110	リリオ自治会	〃	H8.5	161	高砂一丁目町会	〃	S52.11
111	ザ・ビデス東京外亀有自治会 (休止)	〃	H19.5	162	高砂一丁目団地自治会	〃	S53.1
112	報和会	〃	H28.4	163	鎌倉自治会	〃	S54.9
113	青戸五丁目町会	青戸	S53.8	164	細田一丁目町会	〃	S53.12
114	白鳥東町会	〃	S54.3	165	細田三丁目町会	〃	S55.8
115	西青戸町会	〃	S52.9	166	細田四丁目町会	〃	S53.6
116	青戸共和会	〃	S53.8	167	細田五丁目町会	〃	S54.1
117	青戸南町会	〃	S52.11	168	柴又北野町会	柴又	S50.11
118	青戸公団住宅自治会	〃	S52.7	169	住吉自治会	〃	〃
119	青戸第二公団住宅自治会	〃	S58.9	170	柴又自治会	〃	〃
120	中青戸町会	〃	S52.9	171	金町マンション自治会	〃	S56.6
121	青戸三丁目桜自治会	〃	S53.8	172	ガーデンプラザ柴又自治会	〃	S62.9
122	青戸第三公団住宅自治会	〃	S54.10	173	都営金町第二アパート柴原自治会	〃	S63.5
123	青戸三丁目芙蓉自治会	〃	S61.4	174	新栄町会	新宿	S53.1
124	青戸第五公団自治会 (休止)	〃	S58.9	175	新宿一丁目都営アパート自治会	〃	S58.8
125	白鳥マンション自治会	〃	S59.7	176	協栄自治会	〃	S55.11
126	青戸四丁目青葉自治会	〃	S61.5	177	新宿四丁目団地自治会	〃	S54.8
127	白鳥友和会	〃	S61.5	178	新宿五丁目自治会	〃	S58.9
128	白鳥あゆみ会	〃	H元.5	179	若葉自治会	〃	S56.6
129	青戸さつき自治会	〃	H6.4	180	新宿きずな自治会	〃	H27.1
130	グリーンタウン青戸町会	〃	H6.7	181	金町三和自治会	金町	S51.7
131	上小松町会	新小岩北	S51.10	182	金町常盤町会	〃	〃
132	アパシティ東新小岩三丁目自治会	〃	S54.12	183	金町睦自治会	〃	S52.10
133	東新小岩五丁目町会	〃	S56.6	184	金町中央自治会	〃	〃
134	東新小岩七丁目町会	〃	S55.8	185	金町末広自治会	〃	〃
135	東新小岩八丁目町会	〃	S53.3	186	金町南自治会	〃	〃
136	西新小岩三丁目町会	〃	S56.6	187	東金町正栄町会	〃	〃
137	西新小岩三丁目都営住宅自治会	〃	S63.6	188	東金町宮元自治会	〃	〃
138	西新小岩四丁目町会	〃	S52.2	189	東金町三丁目仲町会	〃	〃
139	西新小岩五丁目町会	〃	S54.8	190	東金町中央自治会	〃	〃
140	新小岩第一自治会	新小岩	S51.2	191	公団金町駅前団地自治会	〃	〃
141	新小岩第二町会	〃	〃	192	東金町一丁目西町会	〃	S58.7
142	新小岩第三自治会	〃	〃	193	東金町二丁目原田町会	〃	S55.9
143	新小岩第四自治会	〃	〃	194	亀が岡町会 (東金町二丁目)	〃	S53.6
144	新小岩第五自治会	〃	〃	195	金町第一団地自治会	〃	S60.4
145	新小岩第六自治会	〃	〃	196	東金町二丁目第一自治会	〃	H4.1
146	新小岩一丁目中町自治会	〃	〃	197	都営第二原田自治会	〃	S55.9
147	東新小岩二丁目町会	〃	〃	198	やそ会	〃	〃
148	西新小岩一丁目都営自治会	〃	S57.11	199	東六会	〃	H7.3
149	西新小岩リバーサイド団地自治会	〃	S58.6	200	みそし会	〃	S55.9
150	西新小岩二丁目都営自治会	〃	S58.7	201	さつき自治会	〃	S54.12
151	デュオシティウエスト自治会	〃	H19.5	202	東金町23自治会	〃	H6.2

## 26 防災市民組織の結成状況

No	防災市民組織名	地区センター名	結成年月
203	コスモカウチン金町自治会 防災市民組織	金町	H13.7
204	ヴィナシス金町自治会	〃	H22.9
205	ブラドシティ金町自治会	〃	H27.2
206	オーベルコート葛飾金町自治会	〃	H27.5
207	シティタワー金町コミュニティクラブ	〃	H29.10
208	ベルトーレ金町自治会	〃	R4.11
209	シティテラス金町自治会	〃	R5.3
210	東金町三和自治会	東金町	S56.6
211	東金町七・八丁目自治会	〃	S55.9
212	東金町みやこ自治会	〃	S60.5
213	東金町五丁目大下町会	〃	H2.5
214	東金町半田自治会	〃	S55.9
215	東金町四丁目自治会	〃	〃
216	東水元二丁目仲町町会	水元	S55.9
217	水元中之橋町会	〃	〃
218	水元宮前町会	〃	S61.5
219	東水元一丁目町会	〃	S55.9
220	水元下手町会	〃	〃
221	水元小合上町町会	〃	H4.5
222	水元小合新町町会	〃	S55.10
223	水元猿町東町会	〃	S55.9
224	水元中央町会	〃	〃
225	南水元三丁目アパート自治会	〃	H19.3
226	金町第二団地自治会	〃	H2.4
227	ミディオン自治会	〃	H2.5
228	水元塚谷町会	西水元	H2.6
229	水元塚谷南町会	〃	S56.6
230	西水元塚谷町会	〃	S55.8
231	西水元猿中町会	〃	S55.9
232	西水元猿西町会	〃	H18.4
233	水元飯塚町会	〃	S58.2
234	西水元飯塚新町会	〃	H4.4
235	西水元団地自治会	〃	S54.8
236	飯塚三四自治町会	〃	S58.11
237	さかえ自治会	〃	S55.8
238	親和自治会	〃	S61.4
239	すみれ会	〃	H11.4
240	南水元一丁目むつみ自治会	〃	S60.9
241	若草自治会	〃	H11.3



資料編（震災編）

27 市民消火隊の結成状況

27 市民消火隊の結成状況

（本田消防署管内）

No	市民消火隊名	自治町会名	資器材格納庫設置場所	
			所在地	名称
1	西青戸町会 市民消火隊	西青戸町会	青戸8-17-1	亀青小学校内
2	白鳥東町会 "	白鳥東町会	白鳥3-4-1	白鳥小学校内
3	白鳥西町会 "	白鳥西町会	白鳥2-20-9	白鳥南公園内
4	中原町会 "	中原町会	立石5-13-1	葛飾区役所
5	梅田町会 "	梅田町会	立石4-30-1	梅田稲荷神社境内
6	四つ木五丁目町会 "	四つ木五丁目町会	四つ木5-20	四つ木五丁目町会館内
7	本田町会 "	本田町会	立石3-4-13	本田公園内
8	篠原町会 "	篠原町会	四つ木4-22-1	四ツ木中学校内
9	四つ木町会 "	四つ木町会	四つ木4-8-1	よつぎ小学校内
10	四つ木一丁目中町会 "	四つ木一丁目中町会	四つ木1-16-24	四つ木公園敷地内
11	四つ木一丁目西町会（休止） "	四つ木一丁目西町会	四つ木1-6-5	旧西洪江小学校内
12	若宮町会 "	四つ木三丁目若宮町会	四つ木3-10-1	若宮八幡境内
13	中青戸町会（休止） "	中青戸町会	青戸4-8	都営青戸4アパート
14	新小岩第六自治会 "	新小岩第六自治会	西新小岩1-4-6	自治会館内
15	西新小岩四丁目町会 "	西新小岩四丁目町会	西新小岩4-21-12	公有地
16	東新小岩七丁目町会 "	東新小岩七丁目町会	東新小岩7-18-1	二上小学校内
17	アーバンライフ東新小岩三丁目自治会 "	アーバンライフ東新小岩三丁目自治会	東新小岩3-8	団地1号棟内
18	上小松町会 "	上小松町会	東新小岩4-18	横川造園
19	奥戸南町会（休止） "	奥戸南町会	奥戸6-28 奥戸4-20	公有地 東奥戸集会所内
20	新小岩第一自治会 "	新小岩第一自治会	新小岩4-30-1	小松中学校内
21	新小岩第二町会 "	新小岩第二町会	新小岩3-25-1	旧松南小学校内
22	東新小岩八丁目町会 "	東新小岩八丁目町会	東新小岩8-20-15	須磨児童遊園内

(金町消防署管内)

No	市民消防隊名	自治町会名	資器材格納庫設置場所	
			所在地	名称
23	東金町半田自治会 市民消防隊	東金町半田自治会	東金町4-28-22	半田稲荷神社境内
24	東金町三和自治会 //	東金町三和自治会	東金町6-20-17	光増寺境内
25	東金町宮元自治会 //	東金町宮元自治会	東金町6-5-3	自治会館内
26	金町三和自治会 ( 休 止 ) //	金町三和自治会	金町3-44-1	金町小学校内
27	金町睦自治会 //	金町睦自治会	金町5-3地先	公 有 地
28	金町末広自治会 //	金町末広自治会	金町4-22-18	末広児童遊園内
29	金町常盤町会 //	金町常盤町会	金町2-16-11	公 有 地
30	協栄自治会 //	協栄自治会	新宿3-7-1	東京かつしか 赤十字母子医療 センター内
31	新栄町会 //	新栄町会	新宿2-15-9	大池児童遊園内
32	東金町七・八丁目町会 ( 休 止 ) //	東金町七八丁目町会		

資料編（震災編）

28 地区防災計画策定地区及び地域別防災会議の実施状況

28 地区防災計画策定地区及び地域別防災会議の実施状況

(地区防災計画策定地区)

自主防災組織名	計画策定日	防災会議承認日
新小岩第六自治会	令和3年3月1日	令和5年3月15日

(地域別防災会議の実施状況)

実施年度	地区	自主防災組織等	対応災害	支援概要
平成25年度	柴又地区	柴又北野町会、ガーデンプラザ柴又自治会	地震	安否確認プレートを活用した安否確認・報告検証等
平成26年度	堀切地区	堀切自治町会連合会	地震	堀切地区震災対策の手引き（案）の作成支援等
平成26年度	柴又地区	柴又北野町会 ガーデンプラザ柴又自治会	地震	柴又地区大規模震災時応急対応計画（案）の作成支援等
平成26年度	新小岩地区	新小岩第一自治会、新小岩第二町会、新小岩第三自治会、新小岩第四自治会、新小岩第五自治会、新小岩一丁目中町自治会	地震	避難所の共通ルール（案）の作成支援等
平成27年度	新小岩北地区	ルネ・キューヴィス	地震	ルネ・キューヴィス防災対策マニュアル作成支援等
平成27年度	青戸地区	青戸共和会	地震	クレストフォルム青砥グランデツツァ防災計画（案）作成支援等
平成27年度	亀有地区	リリオ自治会、亀有四丁目町会 亀青自治会、亀有中央町会、亀有西三自治会、東五会、砂原町会、亀有三和町会	地震	避難所開設訓練支援等
平成27年度	新小岩地区	新小岩第一自治会、新小岩第二町会、新小岩第三自治会、新小岩第四自治会、新小岩第五自治会、新小岩一丁目中町自治会	地震	避難所開設・運営訓練実施、大地震時の安否確認及び避難支援実施計画策定指針作成支援等
平成28年度	亀有地区	亀有一丁目西町会、若鳩会、亀有一丁目東町会、公団亀有団地自治会 亀有一丁目南自治会、上宿町会、清交自治会、小鳩自治会、すまいる会 亀有仲町会、前津会、西亀有みどり町会	地震	亀有中学校避難所開設・運営ルールの作成支援等
平成28年度	新小岩地区	新小岩第一自治会、新小岩第二町会、新小岩第三自治会、新小岩第四自治会、新小岩第五自治会、新小岩一丁目中町自治会	地震	ペット同行避難も併せた避難所開設・運営訓練、避難所ペット同行避難対応指針作成支援等
平成29年度	金町地区	亀ヶ岡町会、東金町二丁目原田町会、金町第一団地自治会、東金町二丁目第一自治会、都営第二原田自治会、東金町23自治会、やそ会、みそし会、東六会	地震	原田小学校避難所開設手順と運営ルール作成支援等

## 28 地区防災計画策定地区及び地域別防災会議の実施状況

実施年度	地区	自主防災組織等	対応災害	支援概要
平成30年度	奥戸地区	奥戸地区町会連合会	地震	奥戸地区地域防災活動推進計画の策定支援等
平成30年度	柴又地区	柴又地区連合自治会	水害	柴又地区水害ハザードマップの作製支援等
平成30年度 (1)	新小岩北地区	東新小岩七丁目町会	水害	東新小岩7丁目町会水害時マイ・タイムラインの作成支援等
平成30年度 (2)	新小岩北地区	東新小岩七丁目町会	水害	広域避難訓練支援
令和元年度	東四つ木地区	東四つ木地区連合町会	地震	避難所の開設ができる手順書「アクションカード」の作成、避難所の共通ルール修正支援
令和元年度	新宿地区	新栄町会、新宿五丁目自治会、新宿さずな自治会	地震	新宿小学校避難所設備等配置図、避難所開設の手順書「アクションカード」作成支援
令和元年度	亀有地区	亀有五丁目西町会、亀有五町名東自治会	水害	亀有五丁目水害時マイタイムラインの作成支援等
令和元年度	奥戸地区	奥戸地区町会連合会	地震	安否確認アクションカード支援等
令和元年度	立石地区		地震	避難所開設の手順書「アクションカード」の修正支援等
令和2年度	東四つ木地区	東四つ木地区連合町会	水害	台風による洪水を対象とした地区コミュニティ・タイムラインの作成支援
令和2年度	奥戸地区	奥戸地区町会連合会	水害	台風による洪水を対象とした地区コミュニティ・タイムラインの作成支援
令和3年度	奥戸地区	奥戸地区町会連合会	水害	自治町会ごとの洪水タイムラインの作成支援等
令和3年度	新小岩北地区	西新小岩5丁目町会	水害	西新小岩5丁目町会避難行動計画作成支援等
令和4年度	青戸地区	青戸共和会	水害	台風による洪水を対象とした地区コミュニティ・タイムラインの作成と訓練の支援
令和4年度	水元地区	東水元二丁目仲町町会、水元宮前町会、水元中央町会	地震	避難所の開設ができる手順書「アクションカード」の作成、避難所の共通ルール修正支援

資料編（震災編）

29 被害状況報告書様式

29 被害状況報告書様式

機関名		区分		被害		区分		被害		災害対策本部	名称	
報告番号	第 報 ( 月 日 時現在)	非 住 家	公共建物	棟		公共文教施設	千円				設 置	月 日 時
			その他	棟		農林水産産業施設	千円				解 散	月 日 時
報告者名		田	流失・埋没	ha		公共土木施設	千円					
区分			冠 水	ha		その他の公共施設	千円					
被害		畑	流失・埋没	ha		小 計	千円					
死 者			冠 水	ha								
人的被害	行方不明者	文教施設		箇所		そ の 他	農 産 被 害	千円				
	重 傷	病 院		箇所			林 産 被 害	千円				
		軽 傷	道 路		箇所			畜 産 被 害	千円			
全 壊			橋 り よ う		箇所			水 産 被 害	千円			
半 壊		河 川		箇所			商 工 被 害	千円				
一部破損		港 湾		箇所								
床上浸水		砂 防		箇所			そ の 他	千円		機関職員出動延人員	人	
床下浸水		水 道 戸				被 害 総 額	千円		その他出動延人員	人		
		清 掃 施 設		箇所		備 考	1. 災害発生場所					
		崖 く ず れ		箇所			2. 災害発生年月日					
		鉄 道 不 通		箇所			3. 災害の種類概況					
		船 舶 被 害		隻			4. 機関の活動状況					
		通 信 被 害		回線			5. その他					
		下 水 道		箇所								
		り 災 世 帯 数		世帯								
		り 災 者 数		人								

30 協定先一覧

	協定名	相手先	締結年月日	協定の内容
1	災害時の医療救護活動についての協定	(一社)葛飾区医師会	昭和52年2月1日	医療救護班の派遣
2	災害時における応急炊き出し活動業務の協力に関する協定	(一社)東京都LPガス協会葛飾支部	昭和55年7月29日	炊き出し用燃料の優先供給
3	災害時における応急用麺類等の優先供給に関する協定	東京都麺類協同組合亀有支部	昭和58年3月18日	麺類の優先供給
4	災害時における緊急輸送業務に関する協定	(一社)東京都トラック協会葛飾支部	昭和58年6月3日	物資の緊急輸送
5	災害時における燃料の優先供給に関する協定	東京都石油商業組合葛飾支部	昭和59年10月31日	燃料の優先供給
6	災害時における応急対策業務の協力に関する協定	葛飾自動車協会	平成1年4月6日	道路啓開作業の協力
7	災害時における救護活動に関する協定	(公社)葛飾区歯科医師会	平成7年11月22日	歯科救護班の派遣
8	災害時における被災住民の受入れに関する相互応援協定	(社福)仁生社	平成8年1月17日	高齢者・障害者等の受入れ
9	災害時における被災住民の受入れに関する相互応援協定	(社福)東京都知的障害者育成会	平成8年1月17日	高齢者・障害者等の受入れ
10	災害時における被災住民の受入れに関する相互応援協定	(社福)原町成年寮	平成8年1月17日	高齢者・障害者等の受入れ
11	災害防災情報等の放送に関する協定	葛飾エフエム放送(株)	平成8年12月25日	災害時の緊急放送
12	震災時における拠点設備の調達に関する協定	(株)セレスポ	平成9年3月28日	拠点設備の調達
13	災害時における応急用ゆで麺等の優先供給に関する協定	東京都製麺協同組合葛飾支部	平成9年6月19日	ゆで麺の優先供給
14	災害時の救護活動についての協定	葛飾区薬剤師会	平成9年9月10日	薬剤師班の派遣
15	葛飾区と郵便局との災害時における相互協力に関する協定	葛飾・新宿・区内特定郵便局	平成9年10月16日	車両・施設・情報等の提供
16	災害時における応急物資・施設等の提供に関する協定	葛飾区工場団体連合会	平成9年12月24日	物資・施設の提供
17	災害時における被災住民の受入れに関する相互応援協定	(社福)厚生福祉会	平成10年3月23日	高齢者・障害者等の受入れ
18	災害時における被災住民の受入れに関する相互応援協定	(社福)武蔵野会	平成10年3月23日	高齢者・障害者等の受入れ
19	災害時における被災住民の受入れに関する相互応援協定	(社福)清遊の家	平成10年3月23日	高齢者・障害者等の受入れ
20	災害時における被災住民の受入れに関する相互応援協定	(社福)共生会	平成10年3月23日	高齢者・障害者等の受入れ
21	災害時におけるボランティア活動等に関する協定	(社福)葛飾区社会福祉協議会	平成10年5月1日	ボランティア活動の協力

資料編（震災編）

30 協定先一覧

	協定名	相手先	締結年月日	協定の内容
22	災害時における紙おむつの優先供給に関する協定	東京ダイアバ（株）	平成10年7月2日	紙おむつの優先供給
23	災害時における応急物資供給に関する協定	葛飾区商店街連合会	平成10年10月16日	応急物資の供給
24	災害時における生活用水提供に関する協定	青砥疫神延命寺	平成10年11月24日	生活用水の提供
25	障害者等を対象とした避難所施設利用に関する協定	東京都立水元特別支援学校	平成11年2月22日	障害者等の受入れ
26	災害時における玩具等の優先供給に関する協定	（株）タカラトミー	平成11年7月21日	玩具等の優先供給
27	災害時における葛飾区柔道接骨師会の協力についての協定	（公社）東京都柔道接骨師会支部葛飾区柔道接骨師会	平成11年8月26日	接骨救護活動の協力
28	災害時における特別法律相談に関する協定	葛飾弁護士倶楽部	平成11年8月30日	法律相談
29	災害時における応急物資の優先供給等に関する協定	（株）イトーヨーカ堂	平成11年8月30日	応急物資の供給
30	避難所施設利用に関する協定	東京都立葛飾商業高等学校	平成12年3月31日	被災者の受入
31	避難所施設利用に関する協定	東京都立葛飾総合高等学校	平成12年3月31日	被災者の受入
32	避難所施設利用に関する協定	東京都立葛飾野高等学校	平成12年3月31日	被災者の受入
33	避難所施設利用に関する協定	東京都立南葛飾高等学校	平成12年3月31日	被災者の受入
34	災害時における特別「税金と経理相談」に関する協定	東京税理士会葛飾支部	平成12年8月23日	税金と経理相談
35	災害時における特別登記相談に関する協定	東京土地家屋調査士会葛飾支部	平成12年8月23日	登記相談
36	災害時における特別不動産取引相談に関する協定	（公社）東京都宅地建物取引業協会葛飾区支部	平成12年8月24日	不動産取引相談
37	災害時における特別建築相談に関する協定	（一社）東京都建築士事務所協会葛飾支部	平成12年8月24日	建築相談
38	災害時における特別登記相談に関する協定	東京司法書士会城北支部	平成12年8月24日	登記相談
39	災害時における応急対策に関する協定	東京スマイル農業協同組合	平成12年10月27日	応急物資優先供給及び避難スペースの提供
40	災害時における被災住民の受入れ等に関する協定	（社福）東翔会	平成13年7月17日	高齢者等の受入れ
41	災害時における応急物資の優先供給等に関する協定	東京都米穀小売商業組合葛飾支部	平成13年8月23日	精米等の優先供給
42	避難所施設利用に関する協定	東京都立農産高等学校	平成13年10月1日	被災者の受入
43	非常災害時における施設の提供に関する協定	日本私立学校振興・共済事業団	平成13年11月1日	施設の提供
44	災害時における被災住民の救援活動に関する協定	（特医）丸山会	平成14年10月22日	高齢者等の受入れ



資料編（震災編）  
30 協定先一覧

	協定名	相手先	締結年月日	協定の内容
45	災害時における被災住民の救援活動に関する協定	(社福) 葛飾会	平成 15 年 6 月 3 日	高齢者・障害者等の受入れ
46	災害時における応急物資の優先供給等に関する協定	(株) グルメシティ関東 ※旧(株)セイフー	平成 16 年 5 月 26 日	応急物資の優先供給
47	災害時における応急物資の優先供給等に関する協定	(株) 京成ストア	平成 16 年 5 月 26 日	応急物資の優先供給
48	災害時における応急物資の優先供給等に関する協定	(株) ぱぱす	平成 16 年 5 月 26 日	応急物資の優先供給
49	災害時における応急対策業務の協力に関する協定	特定非営利活動法人ピースウィングス・ジャパン	平成 18 年 3 月 29 日	バルーンシェルターの提供と設営等
50	災害時における飼育動物対策の推進に関する協定	(公社) 東京都獣医師会葛飾支部	平成 18 年 4 月 28 日	災害時飼育動物対策の推進
51	災害時における被災住民の救援活動に関する協定	(医財) 光善会	平成 18 年 6 月 8 日	高齢者等の受入れ
52	災害時における理容サービス業務の提供に関する協定	東京都理容生活衛生同業組合葛飾支部・葛飾北支部	平成 18 年 9 月 11 日	散髪・洗髪・顔剃りの提供
53	災害時における放送要請に関する協定	(株) ジュピターテレコム	平成 18 年 12 月 19 日	災害情報等の提供及び放送
54	災害時における軽自動車緊急輸送業務に関する協定	赤帽首都圏軽自動車運送協同組合城東支部	平成 18 年 12 月 19 日	応急物資等の輸送業務
55	災害時における施設の提供に関する協定	(株) イトーヨーカ堂	平成 19 年 7 月 9 日	水害等における立体駐車場の提供
56	災害時における被災住民の救援活動に関する協定	(社福) かがやけ福祉会	平成 19 年 8 月 29 日	高齢者・障害者等の受入れ
57	災害時における被災住民の救援活動に関する協定	(社福) 手をつなぐ福祉会	平成 19 年 9 月 21 日	高齢者・障害者等の受入れ
58	非常通信の運用に関する協定	東京消防庁本田消防署	平成 20 年 4 月 9 日	非常通信網の確保
59	災害時における避難所施設利用に関する協定	(学) 修徳学園	平成 20 年 4 月 24 日	被災住民の受け入れ
60	災害時における避難所施設利用に関する協定	(学) 共栄学園	平成 20 年 4 月 24 日	被災住民の受け入れ
61	災害時における施設の提供に関する協定	森永乳業株式会社東京工場	平成 20 年 7 月 25 日	被災住民の受け入れ
62	災害時における避難の提供に関する協定	(株) マスダ自動車学校	平成 21 年 9 月 1 日	被災住民の受け入れ
63	障害者等を対象とした避難所施設利用に関する協定	東京都立葛飾盲学校	平成 21 年 11 月 18 日	障害者等の受入れ
64	障害者等を対象とした避難所施設利用に関する協定	東京都立葛飾ろう学校	平成 21 年 11 月 30 日	障害者等の受入れ
65	障害者等を対象とした避難所施設利用に関する協定	東京都立葛飾特別支援学校	平成 21 年 12 月 7 日	障害者等の受入れ
66	災害時における応急対策業務に関する協定	(一社) 葛飾建築協会	平成 22 年 8 月 4 日	区有施設、避難所施設等の修繕

資料編（震災編）

30 協定先一覧

	協定名	相手先	締結年月日	協定の内容
67	災害時における応急対策業務に関する協定	葛飾防災協力会	平成22年8月4日	道路及び橋梁の亀裂、陥没等の応急補修
68	災害時における応急対策業務に関する協定	葛飾電気防災協力会	平成22年8月4日	電気設備被災状況調査及び応急復旧業務
69	災害時における応急対策業務に関する協定	葛飾塗装安全協会	平成22年8月4日	区有施設、避難所施設等の汚泥洗浄等
70	災害時における応急対策業務に関する協定	東京都管工事工業協同組合葛飾支部	平成22年8月4日	給排水設備被災状況調査等及び応急復旧業務
71	災害時における応急対策業務に関する協定	葛飾造園災害対策協議会	平成22年8月4日	倒木等障害物の除去
72	災害時における応急対策業務に関する協定	(一社)東京都建築士事務所協会葛飾支部	平成22年8月4日	被災建築物の被害状況調査等
73	災害時における井戸水の提供及び浴場の使用に関する協定	東京都公衆浴場業生活衛生同業組合葛飾支部	平成22年12月17日	井戸水の提供、入浴支援、応急物資優先供給
74	災害時の情報交換に関する協定	国土交通省関東地方整備局	平成23年3月1日	情報連絡員(リエゾン)派遣、情報交換
75	災害時等における相互協力に関する協定	(学)東京シューレ	平成24年4月1日	被災者の受入等
76	水害時における共用部分の一時的な使用に関する基本協定	(独)都市再生機構東日本賃貸住宅本部	平成24年9月12日	一時避難場所の提供
77	災害時等における相互協力に関する協定	(学)東京理科大学	平成24年12月13日	被災者の受入、帰宅困難者支援
78	災害時における医薬品等の調達業務に関する協定書	(株)スズケン	平成25年2月18日	医薬品の優先供給
79	災害時における医薬品等の調達業務に関する協定書	アルフレッサ(株)	平成25年2月18日	医薬品の優先供給
80	災害時における医薬品等の調達業務に関する協定書	岩淵薬品(株)	平成25年2月18日	医薬品の優先供給
81	災害時における医薬品等の調達業務に関する協定書	(株)バイタルネット	平成25年2月18日	医薬品の優先供給
82	災害時における医薬品等の調達業務に関する協定書	(株)マルタケ	平成25年2月18日	医薬品の優先供給
83	災害時における医薬品等の調達業務に関する協定書	(株)メディセオ	平成25年2月18日	医薬品の優先供給
84	災害時における医薬品等の調達業務に関する協定書	東邦薬品(株)	平成25年2月18日	医薬品の優先供給
85	災害時における被災住民の受入れ等に関する相互応援協定	(社福)清風会	平成25年3月25日	高齢者・障害者等の受入れ

資料編（震災編）  
30 協定先一覧

	協定名	相手先	締結年月日	協定の内容
86	災害時における被災住民の受入れ等に関する相互応援協定	(社福) 善光会	平成 25 年 5 月 1 日	高齢者・障害者等の受入れ
87	災害時における被災住民の受入れ等に関する相互応援協定	(社福) 敬仁会	平成 25 年 6 月 7 日	高齢者・障害者等の受入れ
88	消火栓等からの応急給水等の実施等に関する覚書	東京都水道局	平成 25 年 7 月 10 日	応急給水資器材の貸与等
90	帰宅困難者対策等講じた都市開発諸制度適用建築物の適切な維持管理の確保に関する覚書	東京消防庁本田消防署、金町消防署	平成 25 年 8 月 2 日	帰宅困難者の受入と備蓄
91	災害時における被災住民の受入れ等に関する相互応援協定	(社福) 三幸福社会	平成 25 年 8 月 23 日	高齢者・障害者等の受入れ
92	災害時における在宅要援護者の安全確保及び介護に関する協定書	葛飾区介護サービス事業者協議会	平成 25 年 8 月 29 日 (令和 4 年 12 月 22 日改定)	高齢者等の安否確認・避難誘導及び介護の支援
93	大規模な水害時における緊急避難に関する覚書	東京都都市整備局	平成 25 年 10 月 9 日	水害時の緊急避難
94	葛飾区内の消防団に貸与する救命ボートに関する覚書	東京消防庁本田消防署、金町消防署	平成 25 年 10 月 31 日	救命ボートの貸与
95	災害時における被災住民の受入れに等に関する相互応援協定	(社福) 藤寿会	平成 25 年 12 月 5 日	高齢者・障害者等の受入れ
96	災害時における被災住民の受入れに等に関する相互応援協定	(社福) すこやか福社会	平成 25 年 12 月 5 日	高齢者・障害者等の受入れ
97	災害時における被災住民の受入れに等に関する相互応援協定	(医社) 一秀会	平成 25 年 12 月 5 日	高齢者・障害者等の受入れ
98	災害時における施設使用に関する協力協定	ヴィナシス金町管理組合	平成 26 年 1 月 10 日	近隣住民、帰宅困難者の受入れ
99	災害時における被災住民の受入れに等に関する相互応援協定	葛飾ロイヤルケアセンター	平成 26 年 2 月 7 日	高齢者・障害者等の受入れ
100	災害時における被災住民の受入れに等に関する相互応援協定	お花茶屋ロイヤルケアセンター	平成 26 年 2 月 7 日	高齢者・障害者等の受入れ
101	災害時における被災住民の受入れ等に関する相互応援協定	介護老人保健施設花の木	平成 26 年 2 月 10 日	高齢者・障害者等の受入れ
102	災害時における被災住民の受入れに等に関する相互応援協定	リハビリケアかつしか	平成 26 年 2 月 12 日	高齢者・障害者等の受入れ

資料編（震災編）

30 協定先一覧

	協定名	相手先	締結年月日	協定の内容
103	災害時における被災住民の受入れに等に関する相互応援協定	(社福) 東京愛育苑	平成 26 年 3 月 7 日	高齢者・障害者等の受入れ
104	大規模災害時における東京拘留所、足立区及び葛飾区との相互協力に関する協定書	東京拘留所、足立区	平成 26 年 3 月 17 日	地域住民の受入れ、情報連携
105	災害時における緊急輸送業務に関する協定書	医療法人社団 明芳会イムス葛飾ハートセンター	平成 26 年 7 月 14 日	傷病者等の緊急輸送業務の協力
106	災害時における緊急輸送業務に関する協定書	社会医療法人社団 光仁会第一病院	平成 26 年 7 月 14 日	傷病者等の緊急輸送業務の協力
107	災害時における緊急輸送業務に関する協定書	医療法人社団 直和会 平成立石病院	平成 26 年 7 月 14 日	傷病者等の緊急輸送業務の協力
108	大規模な水害時における緊急避難に関する覚書	東京都住宅供給公社	平成 26 年 9 月 10 日	水害時の緊急避難
109	災害時における応急対策業務に関する協定	葛飾メンテナンス災害対策協議会	平成 26 年 10 月 29 日	公共施設の清掃、消毒等環境衛生の応急処置
110	葛飾自動車協会及び葛飾警察署及び亀有警察署に貸与する簡易車両移動器具に関する覚書	葛飾自動車協会、警視庁葛飾警察署・亀有警察署	平成 27 年 3 月 11 日	簡易車両移動器具の貸付、運用、管理
111	災害時における被災住民の受入れ等に関する相互応援協定	(社福) アストリー	平成 27 年 3 月 25 日	高齢者・障害者等の受入れ
112	指定給水拠点における初動応急給水活動に関する覚書	東京都水道局	平成 27 年 4 月 10 日	応急給水活動
113	災害時における民間事業者施設等の使用に関する協定	日産東京販売 (株)	平成 27 年 9 月 24 日	帰宅困難者の受入と備蓄
114	災害時における応急対策業務に関する協定書	葛飾区消防設備業災害協力会	平成 27 年 9 月 24 日	区施設の消防設備の点検及び修理
115	災害時における帰宅困難者対策への協力に関する協定	学校法人 修徳学園	平成 27 年 12 月 18 日	帰宅困難者の受入と備蓄
116	災害時における帰宅困難者対策への協力に関する協定	学校法人 共栄学園	平成 27 年 12 月 18 日	帰宅困難者の受入と備蓄
117	災害時における応急対策業務に関する協定書	東京土建一般労働組合葛飾支部	平成 27 年 12 月 28 日	倒壊建物等からの救助救出、資器材提供、仮置場の造成
118	災害時における相互協力に関する協定	学校法人 東京聖栄大学	平成 28 年 4 月 28 日	学生・教職員等による救援活動等
119	大規模災害時における関連行政手続きの支援活動に関する協定	東京都行政書士会葛飾支部	平成 28 年 5 月 11 日	災害関連行政手続きに関する相談会の実施
120	災害時における透析患者搬送に関する協定	医療法人社団直和会平成立石病院	平成 28 年 9 月 5 日	透析患者搬送

資料編（震災編）  
30 協定先一覧

	協定名	相手先	締結年月日	協定の内容
121	災害時における透析患者搬送に関する協定	医療法人社団嬉泉会嬉泉病院	平成28年9月5日	透析患者搬送
122	災害時における緊急輸送業務に関する協定	東京都個人タクシー協同組合 葛飾第一支部	平成28年12月8日	災害時要配慮者・応援職員・物資等の輸送
123	防災行政無線に放送利用に関する協定	(株) ジェイコム東葛葛飾	平成29年1月5日	災害情報等の提供及び放送
124	大規模災害時における労働社会保険諸法令関係相談に関する協定	東京都社会保険労務士会葛飾支部	平成29年1月26日	災害関連労働社会保険諸法令に関する相談業務
125	災害時における被災住民の受入れ等に関する相互応援協定	(社福)喜清会	平成29年2月28日	高齢者・障害者等の受入れ
126	災害時における応急対策業務に関する協定書	一般社団法人東京都建築士事務所協会葛飾支部	平成29年3月14日	避難所の応急危険度判定及び被害状況調査
127	災害時における被災住民の受け入れ等に関する相互応援協定	社会福祉法人 章佑会	平成29年4月1日	被災住民の受け入れに関すること。
128	災害時における被災住民の受け入れ等に関する相互応援協定	社会福祉法人 のゆり会	平成29年4月1日	被災住民の受け入れに関すること。
129	災害時における応急対策活動に関する協定書	首都圏建設産業ユニオン城北支部	平成29年4月28日	倒壊建物からの救出活動
130	災害時に係る情報発信等に関する協定	ヤフー株式会社	平成29年5月22日	災害時要における応急対策業務
131	簡易間仕切りシステム等の供給に関する協定	NPO法人ボランタリー・アーキテツ・ネットワーク	平成29年9月13日	避難所における簡易間仕切りシステムの設置
132	災害時における防災備蓄物資に関する協定書	NEXUS 株式会社	平成29年12月22日	帰宅困難者の支援物資保管
133	災害救助物資の供給に関する協定	オーシーエス東都株式会社	平成30年3月12日	災害時の支援物資
134	災害時における物資の保管等に関する協定	(株) ロジパルエクスプレス	平成30年6月6日	災害時における物資の保管について
135	災害時における住家被害認定調査等に関する協定	公益財団法人東京都不動産鑑定士協会	平成30年7月26日	住家被害認定調査等
136	ダンボールまくら等の供給に関する協定	有限会社 坪川箱製作所	平成30年8月30日	ダンボールまくら等の供給
137	災害時における帰宅困難者対策への協力に関する協定	亀有信用金庫	平成30年12月3日	帰宅困難者の受入と備蓄
138	大規模地震等の災害時における会場施設の帰宅困難者受入れ	創価学会 東京事務局	平成30年12月3日	帰宅困難者の受入

資料編（震災編）

30 協定先一覧

	協定名	相手先	締結年月日	協定の内容
139	災害時における避難場所解放に関する協定書	日本私立学校振興・共済事業団	平成31年2月1日	避難場所の解放
140	災害時における資機材等の優先提供に関する協定	株式会社 アクティオ	令和元年6月28日	資機材等の優先提供
141	災害時における生活用水確保のための協定書	東日本電信電話株式会社 東京事業部	令和元年7月5日	災害時における生活用水確保
142	災害時における帰宅困難者対策への協力に関する協定	株式会社 R. project	令和元年7月11日	帰宅困難者の受入
143	葛飾区災害監視カメラシステムに関する協定書	警視庁葛飾警察署、亀有警察署	令和元年9月26日	災害監視カメラシステムについて
144	大規模災害時における一時遺体安置等に関する協定	あなたを忘れない株式会社	令和元年12月20日	大規模災害時における一時遺体安置等
145	災害時等における無人航空機を活用した支援活動に関する協定	東京アンテナ工事株式会社	令和2年1月23日	無人航空機を活用した支援活動
146	災害時における中川公園に対する電力供給に関する協定	東京都下水道局	令和2年3月12日	中川公園に対する電力供給
147	災害時における帰宅困難者対策への協力に関する協定	トヨタモビリティ東京（株）	令和2年3月13日	帰宅困難者の受入
148	災害時における相互協力に関する協定	住友不動産株式会社	令和2年7月7日	災害時における相互協力
149	葛飾区防災行政無線同報固定系屋外放送設備の設置に関する協定	葛飾赤十字産院	令和2年8月20日	防災行政無線同報固定系屋外放送設備の設置
150	災害時における相互連携に関する基本協定	東京電力パワーグリッド上野支社	令和2年9月23日	災害時における相互連携
151	災害時における遺体安置所に関する協定書	警視庁葛飾警察署・亀有警察署	令和2年11月4日	遺体安置所における役割
152	災害時における小菅水再生センター覆蓋上部公園に対する電力供給に関する協定	東京都下水道局	令和2年12月23日	小菅東スポーツ公園及び小菅西公園に対する電力供給
153	障害者等を対象とした避難所施設利用に関する協定	東京都立水元小合学園	令和2年12月25日	障害者等を対象とした施設利用
154	災害時における給電車両貸与に関する協定	トヨタモビリティ東京	令和3年2月3日	給電車両貸与
155	災害時における帰宅困難者対策への協力に関する協定	株式会社福日観光	令和3年3月2日	帰宅困難者の受入
156	水害時の緊急避難先としての都営住宅等の空き住戸使用に関する協定	東京都住宅政策本部	令和3年3月25日	避難者の受入

資料編（震災編）  
30 協定先一覧

	協定名	相手先	締結年月日	協定の内容
157	災害時における一時滞在施設利用に関する協定	金町六丁目駅前地区市街地再開発組合	令和3年3月29日	帰宅困難者の受入れ
158	災害時における一時滞在施設利用に関する協定	住友不動産（株）	令和3年3月30日	帰宅困難者の受入れ
159	災害時における帰宅困難者対策への協力に関する協定	東京東信用金庫（四つ木支店、高砂支店、金町支店）	令和3年4月14日	帰宅困難者の受入
160	災害時における応急対策業務に関する協定	（株）日伸鉄工建設	令和3年7月20日	応急対策業務
161	災害時における施設の利用に関する協定	生活協同組合コープみらい（コープ葛飾白鳥店）	令和3年7月21日	避難者の受入
162	災害時における電動車両等の支援に関する協定	東日本三菱自動車販売（株）、三菱自動車工業（株）	令和3年12月6日	給電車両の貸与
163	東京都及び区市町村相互間の災害時等協力協定	東京都、区市町村	令和3年12月27日	応急対策業務
164	災害時における無人航空機を活用した支援活動に関する協定	（株）ブルーテックジャパン	令和4年1月4日	無人航空機を活用した支援活動
165	災害時における応急物資の優先供給等に関する協定	（株）ココスナカムラ	令和4年2月1日	応急物資の優先供給
166	災害時におけるり災証明書発行に関する協定	東京消防庁本田消防署、金町消防署	令和4年2月15日	り災証明書の発行、建物被害認定調査の協力の協力
167	電気自動車を活用した災害連携協定	日産東京販売株式会社、日産自動車株式会社	令和4年3月22日	給電車両の貸与
168	災害時等における栄養・食生活支援活動に関する協定	公益社団法人東京都栄養士会	令和4年3月31日	栄養・食生活支援活動
169	避難場所となる都立公園における連携協力に関する基本協定	東京都建設局	令和4年6月10日	避難者の安全確保、支援
170	災害時における緊急輸送業務に関する協定	医療法人社団 明芳会 イムス東京葛飾総合病院	令和4年7月7日	緊急輸送業務
171	災害時における応急対策業務に関する協定	株式会社東和エンジニアリング	令和4年8月24日	応急対策業務
172	災害時における無人航空機を活用した支援協力に関する協定	株式会社ハミングバード	令和4年11月17日	無人航空機を活用した支援活動
173	災害時における緊急輸送業務に関する協定書	東京かつしか赤十字母子医療センター	令和5年2月2日	傷病者等の緊急輸送業務の協力
174	災害時における応急物資の供給等に関する協定書	一般社団法人日本チェーンドラッグストア協会 東京都支部	令和5年3月30日	応急物資の供給等
175	災害時における妊産婦等への支援活動に関する協定	公益社団法人東京都助産師会 足立葛飾地区分会	令和5年6月29日	妊産婦等への支援活動



資料編（震災編）

30 協定先一覧

	協 定 名	相手先	締結年月日	協定の内容
176	災害時におけるキッチンカーによる物資の供給等に関する協定	日本キッチンカー経営審議会	令和5年6月30日	物資の供給
177	災害時における棺及び葬祭用品の供給並びに遺体の搬送等の協力に関する協定	東京都葬祭業協同組合	令和5年7月3日	棺及び葬祭用品の供給並びに遺体の搬送
178	大規模災害時における相互協力に関する基本協定	NTT 東日本	令和5年7月6日	通信障害に対する災害時の早期復旧及び事前対応
179	JR 新小岩南口ビルの一時滞在施設に関する協定	東日本旅客鉄道、ジェイアール東日本都市開発、JR 東日本スポーツ	令和5年9月30日	帰宅困難者等の受入施設の開設
180	災害時における応急物資の優先供給等に関する協定	ヤマダ電機	令和5年12月25日	応急物資の優先供給

他自治体との協定

No	協定名	相手先	締結年月日	協定の内容
1	災害時における二本松市と葛飾区との相互応援に関する基本協定	福島県二本松市	平成8年2月19日	被災住民の受入、備蓄物資の提供、職員の派遣等
2	災害時における日光市と葛飾区との相互応援に関する基本協定	栃木県日光市	平成8年2月19日 (再締結) 平成18年12月25日	被災住民の受入、備蓄物資の提供、職員の派遣等
3	災害時における土浦市と葛飾区との相互応援に関する基本協定	茨城県土浦市	平成8年2月19日	被災住民の受入、備蓄物資の提供、職員の派遣等
4	災害時における小山市と葛飾区との相互応援に関する協定	栃木県小山市	平成8年11月13日	被災住民の受入、車両等の提供、職員の派遣等
5	災害時における葛飾区と埴町との相互応援に関する基本協定	福島県埴町	平成10年11月4日	被災住民の受入、備蓄物資の提供、職員の派遣等
6	災害時等における十日町市と葛飾区との相互応援に関する協定	新潟県十日町市	平成11年8月19日	被災住民の受入、給水活動、職員の派遣等
7	災害時の相互応援協定	岐阜県飛騨市	平成16年12月21日	資機材及び物資の提供、職員の応援、ボランティア等の斡旋
8	災害時における石巻市と葛飾区との相互応援に関する協定	宮城県石巻市	平成23年7月22日	救援物資の提供、職員の応援、被災住民の受け入れ等
9	災害時における市川市と葛飾区との相互応援に関する協定	千葉県市川市	平成24年5月9日	救援物資の提供、職員の応援、被災住民の受け入れ等
10	災害時における松戸市と葛飾区との相互応援に関する協定	千葉県松戸市	平成24年7月31日	救援物資の提供、職員の応援、被災住民の受け入れ等
11	災害時における八潮市と葛飾区との相互応援に関する協定	埼玉県八潮市	平成24年8月17日	救援物資の提供、職員の応援、被災住民の受け入れ等
12	災害時における葛飾区と蔵王町との相互応援に関する協定	宮城県蔵王町	平成24年8月22日	救援物資の提供、職員の応援、被災住民の受け入れ等
13	災害時における三郷市と葛飾区との相互応援に関する協定	埼玉県三郷市	平成24年11月2日	救援物資の提供、職員の応援、被災住民の受け入れ等
14	災害時における葛飾区と湯川村との相互応援に関する協定	福島県湯川村	平成24年12月13日	救援物資の提供、職員の応援、被災住民の受け入れ等
15	災害時における葛飾区と稲敷市との相互応援に関する協定	茨城県稲敷市	平成25年8月22日	救援物資の提供、職員の応援、被災住民の受け入れ等
16	災害時における葛飾区と壬生町との相互応援に関する協定	栃木県壬生町	令和2年12月9日	救援物資の提供、職員の応援、被災住民の受け入れ等

資料編（震災編）

3 1 災害救助法による救助の程度、方法及び期間並びに実費弁償早見表

3 1 災害救助法による救助の程度、方法及び期間並びに実費弁償早見表

令和5年6月

救助の種類	救助の対象	費用の限度額	救助の期間	備 考
避難所の設置 法第4条第1項	災害により現に被害を受け、又は受けるおそれのある者に供与する。	(基本額) 避難所設置費 1人1日当たり 340円以内  高齢者等の要援護者等を收容する「福祉避難所」を設置した場合、当該地域における通常の実費を支出でき、上記を超える額を加算できる。	災害発生の日から7日以内。	1 費用は、避難所の設置、維持及び管理のための賃金職員等雇上費、消耗器材費、建物等の使用謝金、借上費又は購入費、光熱水費並びに仮設便所等の設置費を含む。 2 避難に当たっての輸送費は別途計上 3 避難所での避難生活が長期にわたる場合等においては、避難所で避難生活している者への健康上の配慮等により、ホテル・旅館など宿泊施設を借上げて実施することが可能。(ホテル・旅館の利用額は@7,000円(食費込・税込)／泊・人以内とするが、これにより難しい場合は内閣府と事前に調整を行うこと。)
避難所の設置 法第4条第2項	災害が発生するおそれのある場合において、被害を受けるおそれがあり、現に救助を要する者に供与する。	(基本額) 避難所設置費 1人1日当たり 340円以内  高齢者等の要援護者等を收容する「福祉避難所」を設置した場合、当該地域における通常の実費を支出でき、上記を超える額を加算できる。	法第2条第2項による救助を開始した日から、災害が発生しなかったと判明し、現に救助の必要がなくなった日までの期間(災害が発生し、継続して避難所の供与を行う必要が生じた場合は、法第2条第2項に定める救助を終了する旨を公示した日までの期間)	1 費用は、災害が発生するおそれがある場合において必要となる建物の使用謝金や光熱水費とする。なお、夏期エアコンや冬期のストーブ、避難者が多数の場合の仮設トイレの設置費や、避難所の警備等のための賃金職員等雇上費など、やむを得ずその他の費用が必要となる場合は、内閣府と協議すること。 2 避難に当たっての輸送費は別途計上
応急仮設住宅の供与	住家が全壊、全焼又は流失し、居住する住家がない者であって、自らの資力では住宅を得ることができない者	○ 建設型応急住宅 1 規模 応急救助の趣旨を踏まえ、実施主体が地域の実情、世帯構成等に応じて設定 2 基本額1戸当たり 6,775,000円以内 3 建設型応急住宅の供与終了に伴う解体撤去及び土地の原状回復のために支出できる費用は、当該地域における実費。  ○ 賃貸型応急住宅 1 規模 建設型応急住宅に準じる 2 基本額 地域の実情に応じた額	災害発生の日から20日以内着工	1 費用は設置にかかる原材料費、労務費、付帯設備工事費、輸送費及び建築事務費等の一切の経費として6,775,000円以内であればよい。 2 同一敷地内等に概ね50戸以上設置した場合は、集会等に利用するための施設を設置できる。(50戸未満であっても小規模な施設を設置できる) 3 高齢者等の要援護者等を数人以上收容する「福祉仮設住宅」を設置できる。 4 供与期間は2年以内
炊き出しその他による食品の給与	1 避難所に收容された者 2 住家に被害を受け、若しくは災害により現に炊事のできない者	1人1日当たり 1,230円以内	災害発生の日から7日以内	食品給与のための総経費を延給食日数で除した金額が限度額以内であればよい。 (1食は1/3日)
飲料水の供給	現に飲料水を得ることができない者(飲料水及び炊事のための水であること。)	当該地域における通常の実費	災害発生の日から7日以内	輸送費、人件費は別途計上
被服、寝具その他生活必需品の給与又は貸与	全半壊(焼)、流失、床上浸水等により、生活上必要な被服、寝具、その他生活必需品を喪失、若しくは毀損等により使用することができず、直ちに日常生活を営むことが困難な者	1 夏季(4月～9月) 冬季(10月～3月)の季別は災害発生の日をもって決定する。 2 下記金額の範囲内	災害発生の日から10日以内	1 備蓄物資の価格は年度当初の評価額 2 現物給付に限ること

## 3 1 災害救助法による救助の程度、方法及び期間並びに実費弁償早見表

区分		1人世帯	2人世帯	3人世帯	4人世帯	5人世帯	6人以上 1人増すごとに 加算
全壊 全焼 流失	夏	19,200	24,600	36,500	43,600	55,200	8,000
	冬	31,800	41,100	57,200	66,900	84,300	11,600
半壊 半焼 床上浸水	夏	6,300	8,400	12,600	15,400	19,400	2,700
	冬	10,100	13,200	18,800	22,300	28,100	3,700

救助の種類	救助の対象	費用の限度額	救助の期間	備 考
医療	医療の途を失った者 (応急的処置)	1 救護班…使用した薬剤、治療 材料、医療器具破損等の実費 2 病院又は診療所 … 国民健康 保険診療報酬の額以内 3 施術者 協定料金の額以内	災害発生の日か ら14日以内	患者等の移送費は、別途計上
助産	災害発生の日以前又は 以後 7 日以内に分べ んした者であって災害 のため助産の途を失っ た者（出産のみならず、 死産及び流産を含み現 に助産を要する状態に	1 救護班等による場合は、使用 した衛生材料等の実費 2 助産師による場合は、慣行料 金の 100 分の 80 以内の額	分べんした日から7 日以内	妊婦等の移送費は、別途計上
被災者の救出	1 現に生命、身体が危 険な状態にある者 2 生死不明な状態に ある者	当該地域における通常の実費	災害発生の日から3 日以内	輸送費、人件費は、別途計上
日常生活に必 要な最小限度 の部分の修理	1 住家が半壊（焼）若 しくはこれらに準 ずる程度の損傷を 受け、自らの資力に より応急修理をす ることができない 者 2 大規模な補修を行 わなければ居住す ることが困難であ る程度に住家が半 壊（焼）した者	居室、炊事場及び便所等日常生 活に必要な最小限度の部分1世帯 当り ①大規模半壊、中規模半壊又は 半壊若しくは半焼の被害を受 けた世帯 706,000 円以内 ②半壊又は半焼に準ずる程度の 損傷により被害を受けた世帯 343,000 円以内	災害発生の日から 3 ヵ月以内（災害対策 基本法第23条の3第1 項に規定する特定災 害対策本部、同法第 24条第1項に規定す る非常災害対策本部 又は同法第28条の2 第1項に規定する緊 急災害対策本部が設 置された災害にあっ ては、6ヵ月以内）	
住家の被害の 拡大を防止す る緊急の修理	災害のため住家が半壊 (焼)又はこれに準ず る程度の損傷を受け、 雨水の 浸入等を放置 すれば住家の被害が拡 大 するおそれがある 者	住家の被害の拡大を防止するた めの 緊急の修理が必要な部分 に対して、1世帯当たり 50, 000円以内	災害発生の日から 1 0日以内に完了	大規模半壊、中規模半壊、半 壊、準半 壊が対象（全壊は、修理することで居 住することが可能な場合）
学用品の給与	住家の全壊（焼）流失半 壊（焼）又は床上浸水に より学用品を喪失又は 毀損等により使用す ることができず、就学上 支障のある小学校児 童、中学校生徒、義務教 育学校生徒及び高等学 校等生徒。	1 教科書及び教科書以外の教 材で教育委員会に届出又は その承認を受けて使用し ている教材、又は正規の授業で 使用している教材実費 2 文房具及び通学用品は、1人 当たり次の金額以内 小学生児童4,800円 中学生生徒5,100円 高等学校等生徒5,600円	災害発生の日から (教科書) 1ヵ月以内 (文房具及び通学用 品) 15日以内	1 備蓄物資は評価額 2 入進学時の場合には個々の実情に応 じて支給する。
埋葬	行方不明の状態にあ り、かつ、四圍の事情に よりすでに死亡してい ると推定される者	当該地域における通常の実費	災害発生の日から10 日以内	輸送費、人件費は、別途計上

資料編（震災編）

3 1 災害救助法による救助の程度、方法及び期間並びに実費弁償早見表

救助の種類	救助の対象	費用の限度額	救助の期間	備 考
死体の処理	災害の際死亡した者について、死体に関する処理（埋葬を除く。）をする。	(洗浄、消毒等) 1体当たり、3,500円以内  一時保存： ○既存建物借上費：通常の実費 ○既存建物以外：1体当たり 5,400円以内  検案、救護班以外は慣行料金	災害発生の日から10日以内	1 検案は原則として救護班 2 輸送費、人件費は、別途計上 3 死体の一時保存にドライアイスの購入費等が必要な場合は当該地域における通常の実費を加算できる。

## 3 1 災害救助法による救助の程度、方法及び期間並びに実費弁償早見表

救助の種類	救助の対象	費用の限度額	救助の期間	備 考
障害物の除去	居室、炊事場、玄関等に障害物が運びこまれているため生活に支障をきたしている場合で自力では除去することのできない者	市町村内において障害物の除去を行った一世帯当たりの平均 138,300 円以内	災害発生の日から10日以内	
輸送費及び賃金職員等雇上費 法第4条第1項	1 被災者の避難に係る支援 2 医療及び助産 3 被災者の救出 4 飲料水の供給 5 死体の搜索 6 死体の処理 7 救済用物資の整理配分	当該地域における通常の実費	救助の実施が認められる期間以内	
輸送費及び賃金職員等雇上費 法第4条第2項	避難者の避難に係る支援	当該地域における通常の実費	救助の実施が認められる期間以内	災害が発生するおそれ段階の救助は、高齢者・障害者等で避難行動が困難な要配慮者の方の輸送であり、以下の費用を対象とする。 ・避難所へ輸送するためのバス借上げ等に係る費用 ・避難者がバス等に乗降するための補助員など、避難支援のために必要となる賃金職員等雇上費
実費弁償	災害救助法施行令第4条第1号から第4号までに規定する者	災害救助法第7条第1項の規定により救助に関する業務に従事させた都道府県知事等（法第3条に規定する都道府県知事等をいう。）の総括する都道府県等（法第17条第1号に規定する都道府県等をいう。）の常勤の職員で当該業務に従事した者に相当するものの給与を考慮して定める	救助の実施が認められる期間以内	時間外勤務手当及び旅費は別途に定める額
救助の事務を行うのに必要な費用	1 時間外勤務手当 2 賃金職員等雇上費 3 旅費 4 需用費（消耗品費、燃料費、食糧費、印刷製本費、光熱水費、修繕料） 5 使用料及び賃借料 6 通信運搬費 7 委託費	救助事務費に支出できる費用は、法第21条に定める国庫負担を行う年度（以下「国庫負担対象年度」という。）における各災害に係る左記1から7までに掲げる費用について、地方自治法施行令（昭和22年政令第16号）第143条に定める会計年度所属区分により当該年度の歳出に区分される額を合算し、各災害の当該合算した額の合計額が、国庫負担対象年度に支出した救助事務費以外の費用の額の合算額に、次のイからトまでに掲げる区分に応じ、それぞれイからトまでに定める割合を乗じて得た額の合計額以内とすること。	救助の実施が認められる期間及び災害救助費の精算を行う期間以内	災害救助費の精算事務を行うのに要した経費も含む。
<div style="border: 1px solid black; padding: 5px;">           イ 3千万円以下の部分の金額については100分の10            ロ 3千万円を超え6千万円以下の部分の金額については100分の9            ハ 6千万円を超え1億円以下の部分の金額については100分の8            ニ 1億円を超え2億円以下の部分の金額については100分の7            ホ 2億円を超え3億円以下の部分の金額については100分の6            ヘ 3億円を超え5億円以下の部分の金額については100分の5            ト 5億円を超える部分の金額については100分の4         </div>				

※この基準によっては救助の適切な実施が困難な場合には、都道府県知事等は、内閣総理大臣に協議し、その同意を得た上で、救助の程度、方法及び期間を定めることができる。

資料編（震災編）

32 ヘリコプター施設の現況

32 ヘリコプター施設の現況

32-1 ヘリコプター発着可能地点

名称	所在地	管理者	着陸展開面 (m×m)
新小岩公園	葛飾区西新小岩1-1-3	区	100×50
都立水元公園少年野球場（葛飾区東金町運動場少年野球場）	葛飾区東金町8-27	区	100×50
都立水元公園駐車場	葛飾区水元公園4	都	100×80
奥戸総合スポーツセンター 運動公園陸上競技場	葛飾区奥戸7-17	区	70×100
荒川河川敷（平井大橋下流）	葛飾区西新小岩1-1先	国	200×80
荒川河川敷（木根川橋下流）	葛飾区東四つ木3-16先	国	200×80
荒川河川敷（京成上野線下流）	葛飾区堀切2-2先	国	200×80
江戸川河川敷（国道6号線下流）	葛飾区柴又7-19先	国	100×100

32-2 ヘリサイン整備状況

No	施設名称	表示名称	所在地		整備主体	整備 年度
			区市 町村	住所		
1	青戸三丁目アパート	青戸三 AP	葛飾区	青戸 3-8	都	H27
2	中青戸小学校	中青戸小	葛飾区	青戸 4-24-1	区市町村	H26
3	奥戸新町アパート	奥戸新町 AP	葛飾区	奥戸 5-15	都	H27
4	双葉中学校	双葉中	葛飾区	お花茶屋 1-10-1	区市町村	H24
5	総合教育センター	総合教育センター	葛飾区	鎌倉 2-12-1	区市町村	H27
6	第七消防方面訓練場	第七消防訓練場	葛飾区	高砂 1-1	消防	H23
7	葛飾区役所	葛飾区役所	葛飾区	立石 5-13-1	区市町村	H14
8	J R 総武本線	J R 総武本線	葛飾区	西新小岩 1 丁目地先	国	H21
9	平井大橋	平井大橋	葛飾区	西新小岩 2 丁目地先	国	H21
10	本田消防署	本田消防	葛飾区	東立石 3-12-7	消防	H24
11	東堀切二丁目第3アパート	東堀切二第3 AP	葛飾区	東堀切 2-17	都	H27
12	木根川橋	木根川橋	葛飾区	東四つ木 3-17 番地先	国	H21
13	京成押上線	京成押上線	葛飾区	東四つ木 3 丁目地先	国	H21
14	綾南小学校	綾南小	葛飾区	堀切 1-22-1	区市町村	H27
15	首都高速6号線	首都高速6号線	葛飾区	堀切 2 丁目地先	国	H21
16	堀切橋	堀切橋	葛飾区	堀切 4 丁目地先	国	H21
17	葛飾盲学校	葛飾盲学校	葛飾区	堀切 7-31-5	都	H25
18	新四ツ木橋	新四ツ木橋	葛飾区	四つ木 1 丁目地先	国	H21



No	施設名称	表示名称	所在地		整備主体	整備年度
			区市町村	住所		
19	都営高砂四丁目アパート	高砂四A P	葛飾区	高砂 4-1	都	H25
20	奥戸中学校	奥戸中	葛飾区	細田 1-6-1	区市町村	H25
21	大道中学校	大道中	葛飾区	四つ木 5-22-1	区市町村	H23
22	小松南小学校	小松南小	葛飾区	新小岩 2-25-1	区市町村	H26
23	小松中学校	小松中	葛飾区	新小岩 4-30-1	区市町村	H21
24	農産高等学校	農産高	葛飾区	西亀有 1-28-1	都	H16
25	葛飾ろう学校	葛飾ろう学校	葛飾区	西亀有 2-58-1	都	H25
26	堀切中学校	堀切中	葛飾区	堀切 1-36-1	区市町村	H24
27	旧小谷野小学校	旧小谷野小	葛飾区	堀切 4-60-1	区市町村	H25
28	南葛飾高等学校	南葛飾高	葛飾区	立石 6-4-1	都	H26
29	西亀有一丁目アパート	西亀有一A P	葛飾区	西亀有 1-20	都	H26
30	葛飾警察署	葛飾警察	葛飾区	立石 2-7-9	都	H26
31	亀有一丁目アパート	亀有一A P	葛飾区	亀有 1-18	都	H27
32	葛飾野高等学校	葛飾野高	葛飾区	亀有 1-7-1	都	H16
33	地方独立行政法人 東京都立病院機構 東京都立東部地域病院	東部地域病院	葛飾区	亀有 5-14-1	民間	H25
34	葛飾新宿一丁目アパート	葛飾新宿一A P	葛飾区	新宿 1-4	都	H27
35	住吉小学校	住吉小	葛飾区	高砂 8-14-1	区市町村	H26
36	一之台中学校	一之台中	葛飾区	西亀有 4-1-1	区市町村	H27
37	水元体育館	水元体育館	葛飾区	水元 1-23-1	区市町村	H27
38	水元中学校	水元中	葛飾区	水元 3-20-1	区市町村	H22
39	都立水元公園	水元公園	葛飾区	水元公園 1-1	都	H25
40	常盤中学校	常盤中	葛飾区	金町 2-11-1	区市町村	H21
41	葛飾特別支援学校	葛飾特別支援	葛飾区	金町 2-14-1	都	H25
42	金町消防署	金町消防	葛飾区	金町 4-15-20	消防	H24
43	葛飾商業高等学校	葛飾商高	葛飾区	新宿 3-14-1	都	H16
44	都営新宿六丁目アパート	新宿六A P	葛飾区	新宿 6-5	都	H25
45	水元特別支援学校	水元特別支援	葛飾区	西水元 5-2-1	都	H25
46	葛飾総合高等学校	葛飾総合高	葛飾区	南水元 4-21-1	都	H26
47	西水元五丁目アパート	西水元五A P	葛飾区	西水元 5-4	都	H26
48	南水元一丁目アパート	南水元一A P	葛飾区	南水元 1-30	都	H26
49	亀有警察署	亀有警察	葛飾区	新宿 4-22-19	都	H26
50	葛飾区立上千葉小学校	上千葉小	葛飾区	東堀切 3-26-1	区市町村	H29
51	葛飾区立堀切小学校	堀切小	葛飾区	堀切 2-42-1	区市町村	H29
52	葛飾区立西亀有小学校	西亀有小	葛飾区	西亀有 2-42-1	区市町村	H29
53	葛飾区立本田小学校	本田小	葛飾区	立石 1-7-23	区市町村	H30
54	葛飾区立飯塚小学校	飯塚小	葛飾区	南水元 1-13-1	区市町村	H30
55	葛飾区立東水元小学校	東水元小	葛飾区	東水元 5-38-1	区市町村	H30
56	葛飾区立青戸小学校	青戸小	葛飾区	青戸 6-18-1	区市町村	H30

## 資料編（震災編）

## 32 ヘリコプター施設の現況

No	施設名称	表示名称	所在地		整備主体	整備年度
			区市町村	住所		
57	葛飾区立新宿小学校	新宿小	葛飾区	新宿 2-26-1	区市町村	H30
58	葛飾区立青戸中学校	青戸中	葛飾区	青戸 5-10-1	区市町村	H30
59	葛飾区立中川中学校	中川中	葛飾区	東四つ木 1-3-1	区市町村	H30
60	葛飾区立葛飾小学校	葛飾小	葛飾区	青戸 1-3-1	区市町村	R1
61	葛飾区立川端小学校	川端小	葛飾区	東立石 1-2-1	区市町村	R1
62	葛飾区立白鳥小学校	白鳥小	葛飾区	白鳥 3-4-1	区市町村	R1
63	葛飾区立南奥戸小学校	南奥戸小	葛飾区	奥戸 3-5-1	区市町村	R1
64	葛飾区立よつぎ小学校	よつぎ小	葛飾区	四つ木 4-8-1	区市町村	R1
65	葛飾区立南綾瀬小学校	南綾瀬小	葛飾区	堀切 6-1-1	区市町村	R1
66	葛飾区立綾瀬中学校	綾瀬中	葛飾区	小菅 2-12-1	区市町村	R1
67	葛飾区立北住吉幼稚園	北住吉幼	葛飾区	柴又 2-1-10	区市町村	R1
68	葛飾区立本田中学校	本田中	葛飾区	東立石 4-7-1	区市町村	R2
69	葛飾区立東綾瀬小学校	東綾瀬小	葛飾区	堀切 6-21-1	区市町村	R2
70	葛飾区立末広小学校	末広小	葛飾区	金町 4-21-1	区市町村	R2
71	葛飾区立金町小学校	金町小	葛飾区	金町 3-44-1	区市町村	R2
72	葛飾区立北野小学校	北野小	葛飾区	柴又 3-10-1	区市町村	R2
73	葛飾区立細田小学校	細田小	葛飾区	細田 3-20-1	区市町村	R2
74	葛飾区立東金町中学校	東金町中	葛飾区	東金町 5-3-1	区市町村	R2
75	葛飾区立原田小学校	原田小	葛飾区	東金町 2-16-1	区市町村	R3
76	葛飾区立東金町小学校	東金町小	葛飾区	東金町 1-33-1	区市町村	R3
77	葛飾区立松上小学	松上小	葛飾区	西新小岩 2-1-1	区市町村	R3
78	葛飾区立立石中学校	立石中	葛飾区	立石 6-3-1	区市町村	R3
79	葛飾区立西小菅小学校	西小菅小	葛飾区	小菅 1-25-1	区市町村	R4
80	葛飾区立桜道中学校	桜道中	葛飾区	柴又 4-3-1	区市町村	R4
81	葛飾区立高砂小学校※	高砂小・高砂中	葛飾区	高砂 3-30-1	区市町村	R4
82	葛飾区立高砂中学校※	高砂小・高砂中	葛飾区	高砂 3-30-1	区市町村	R4
83	葛飾区立こすげ小学校	こすげ小	葛飾区	小菅 3-8-1	区市町村	R5
84	葛飾区立金町中学校	金町中	葛飾区	南水元 3-1-1	区市町村	R5
85	葛飾区立柴原小学校	柴原小	葛飾区	金町 1-15-1	区市町村	R5

※高砂小・中は一体校舎

## 3.3 船舶等の接岸可能地点

河川の 名称	船着場名称	接岸可能地点	平均水位 (最低水位)	接岸地の 長さ
中川	葛飾区東立石 緑地公園船着場	葛飾区東立石 4-4 先		30m
〃	青戸六丁目広場付近護岸	青戸 6-40 番先	1m	30m
〃	東京東部漁協荒天時 避難繫船場	奥戸 7-20 番先		10m
〃	奥戸総合スポーツ センター船着場	〃 奥戸 7-17 先		30m
〃	第五建設事務所 上平井橋係留所	〃 東四つ木 1-1 番先		10m
〃	葛飾区西新小岩	〃 西新小岩 1		30m
新中川	〃 北沼公園船着場	〃 奥戸 8-17 先		30m
江戸川	〃 柴又公園船着場	〃 柴又 7-19 先	4.5m	15m
荒川	〃 堀切菖蒲園船着場	〃 堀切 1-12 先	3m	30m

資料編（震災編）

34 船舶等の接岸可能地点（地図）

34 船舶等の接岸可能地点（地図）



## 35 避難所の開設に必要な書類様式

50音順分類覧

## 一時施設滞在者カード

整理番号

施設名 \_\_\_\_\_ (小・中学校)

代表者住所	市区町村	丁目	番	号
代表者 連絡先	(携帯電話)			

※あなたのご家族または一緒に避難している人だけ記入してください。

(カナ) シメイ	性別	年齢	入所日時	退所日時	体温・体調
	男 女	才	月 日 時 分	月 日 時 分	℃ 良・悪
	男 女	才	月 日 時 分	月 日 時 分	℃ 良・悪
	男 女	才	月 日 時 分	月 日 時 分	℃ 良・悪
	男 女	才	月 日 時 分	月 日 時 分	℃ 良・悪
	男 女	才	月 日 時 分	月 日 時 分	℃ 良・悪
【動物同行】 なし・あり 飼育動物 ( 犬・猫・小鳥・小動物)					
種類 ( ) 呼び名 ( )					
犬の場合 鑑札番号 — 第 号					
狂犬病予防注射 (最終) 令和 年 月					

安否確認等で、他から問い合わせがあった場合等、氏名・住所・連絡先及び転出した場合は転出先を回答してもよいですか。どちらかに○をしてください。

可 ・ 不可

転出先住所	※他施設移動の場合も記載
転出先電話番号	

※ご家族の中で特別な配慮が必要な方は、受付までお申し出ください。

(備考欄)









汎用

ボランティア受付票

受付番号

あて（月 日 時 分発信）

受付 年 月 日（ ）

発信	機関名	避難所	発信者 職氏名	
	発信元連絡 先	TEL.	FAX.	

フリガナ		性別	年齢
氏名		男・女	歳
郵便番号	フリガナ		
住所	都・県		
電話番号	[1]（ ） - [2]（ ） -		
活動期間	月 日（ ）～ 月 日（ ）		
資格・免許			
協力内容			
1 物資の仕分け作業			
2 避難所の運営補助			
3 ボランティア本部の運営			
4 その他（ ）			

件名		通信種別	要請・報告
----	--	------	-------

往信

復信

配置先		備考		入力	
-----	--	----	--	----	--

## 避難所生活ルール（例）

避難者の皆さんへ

- ① この避難所は、「区の避難所運営本部」及び「自治町会などで組織する学校避難所運営会議」が連携して管理・運営しております。避難者の皆さんは本部及び運営会議の指示にしたがってください。
- ② 心身障害者、高齢者、幼児や日本語の話せない外国人など災害時要援護者への配慮をお願いします。
- ③ 避難所の運営は、総務情報班、避難所班、給食物資班、救護衛生班が行っております。積極的に各部署の仕事に協力してください。
- ④ 「避難収容者世帯票」に記入して総務情報班に提出してください。また、避難所を退所するときは、必ず移転先等を届けてください。
- ⑤ 避難所施設の配置は、〇〇〇に提示してあるとおりです。
- ⑥ デマや噂に巻き込まれないよう、注意してください。  
本部からの情報は、校内放送や〇〇〇に掲示いたします。また、運営会議をとおして伝達します。
- ⑦ 健康管理及び衛生管理には、お互いに気を付けましょう。  
体の具合が悪い場合は、救護衛生班に申し出てください。
- ⑧ 騒音等共同生活を乱すような行為はやめましょう。
- ⑨ 建物内は、火気厳禁です。カセットコンロ等は校庭又は指定された場所で使用しましょう。
- ⑩ トイレの用法やごみの出し方に注意してください。
- ⑪ 消灯時間（午後 時）を守りましょう。

〇〇〇学校避難所運営本部・運営会議

資料編（震災編）

36 車両舟艇調達請求書様式

36 車両舟艇調達請求書様式

車両舟艇調達請求書

令和 年 月 日

請求部			総務部		
部長	課長	班長	部長	課長	班長

災害対策本部・部名 請求者職氏名	
使用日時	自 日 時 分 至 日 時 分
使用目的	
引渡場所	
車（舟）種及び数量	台（艘）
摘要	

37 緊急道路障害物除去路線網図

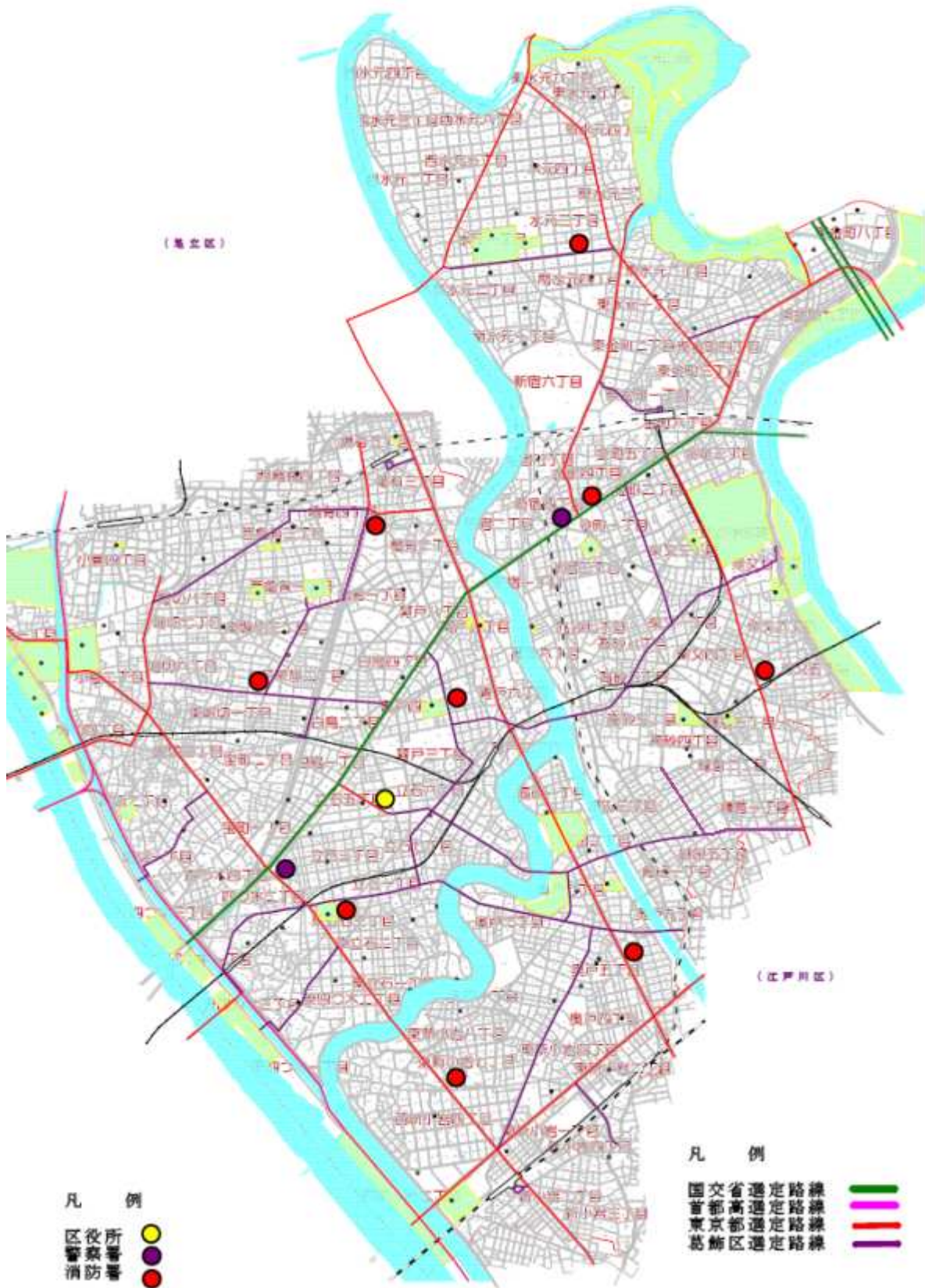



## 大震災（震度6弱以上）発生時における交通規制

### 【基本方針】

大震災発生直後は、道路における危険を防止するとともに、人命救助、消火活動等に従事する緊急自動車の円滑な通行を確保するための交通規制（第一次交通規制）を「道路交通法」に基づいて実施し、その後、災害応急対策を的確かつ円滑に行うための緊急交通路を「災害対策基本法」に基づいて確保（第二次交通規制）するものです。

### 【交通規制図】

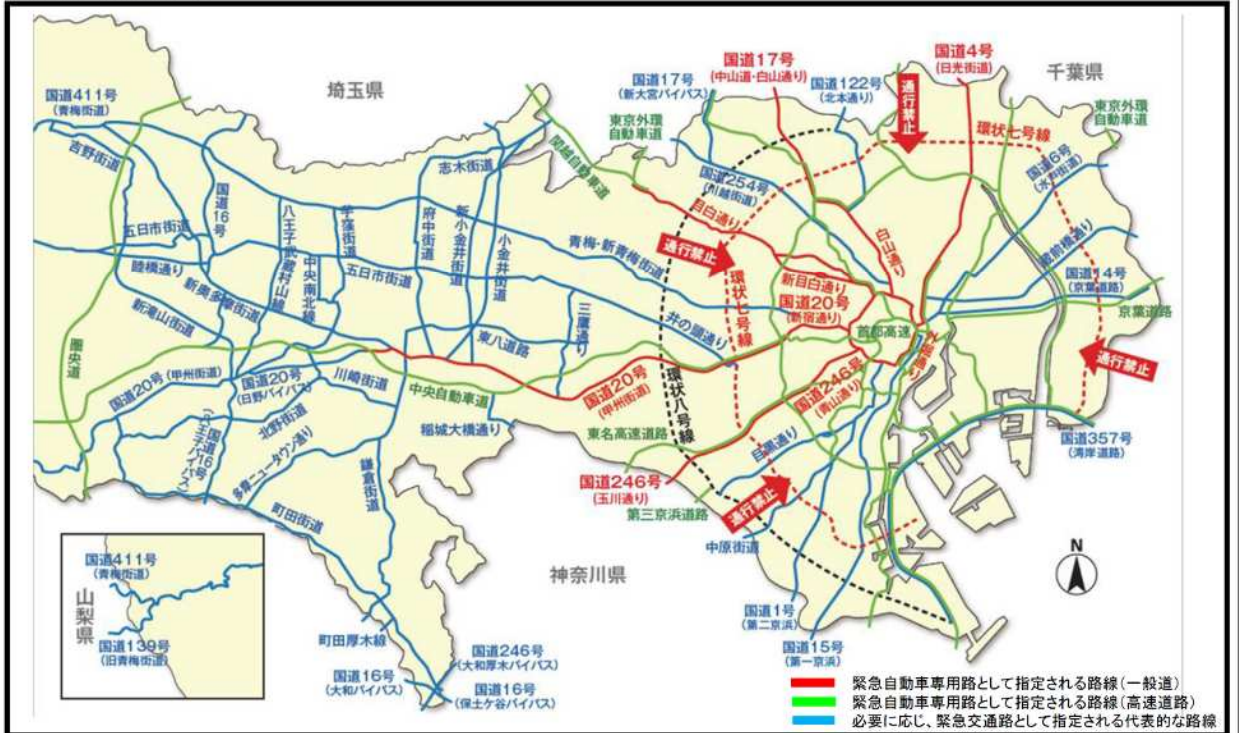

### 第一次交通規制(道路交通法)

- 1 環状七号線から都心方向への車両の通行を禁止  
都心部の交通量を削減するため、都心方向へ流入する車両の通行禁止規制を実施します。
- 2 環状八号線から都心方向への車両の通行を抑制  
信号制御により、都心方向への流入する車両の通行を抑制します。
- 3 「緊急自動車専用路」の指定  
次の7路線を緊急自動車専用路に指定し、通行禁止規制を実施します。

国道4号(日光街道他)	国道17号(中山道・白山通り他)
国道20号(甲州街道他)	国道246号(青山通り・玉川通り)
目白通り・新目白通り	外堀通り
高速自動車国道・首都高速道路等	

- 4 都内に極めて甚大な被害が生じている場合  
被災状況に応じて、車両の交通規制を実施します。

### 第二次交通規制(災害対策基本法)

- 1 「緊急交通路」の優先指定  
緊急自動車専用路を優先的に緊急交通路に指定します。
- 2 その他の「緊急交通路」の指定  
被害状況を踏まえ、必要に応じ、次のような路線を緊急交通路として指定します。(主な路線名)

国道1号	国道6号	国道14号	国道15号
新大宮バイパス	北本通り	国道254号	国道357号
中原街道	青梅・新青梅街道	井の頭通り・五日市街道・塩浜通り	目黒通り
蔵前橋通り	国道16号	国道20号	国道139号
大和厚木バイパス	稲城大橋通り他	東八通り	小金井街道
府中・志本街道	鎌倉街道	川崎街道	新奥多摩街道
平塚街道	町田街道	町田厚木線	八王子武蔵村山線
三鷹通り	中央南北線	多摩ニュータウン通り	新滝山・清山・高野街道
北野街道	新小金井街道	都道256号(甲州街道)	

※ 国の首都圏全体での交通対策の策定や東京都の地域防災計画の改訂の動きを踏まえて、緊急交通路の見直しを行います。

### 震度5強の地震が発生した場合の交通規制(道路交通法)

都心部における交通混雑を回避するため、必要に応じて、環状七号線から都心方向への流入する車両の通行禁止規制を実施し、環状八号線から都心方向への車両の流入を抑制します。

警視庁

## 39 緊急医療救護所 災害用医療資器材セット内容

## 蘇生セット【緑】

No	品名	仕様規格	量	用途・目的
1	喉頭鏡	マキシトツシュ アルカリ単II電池 2個 柄付 大・中・小・極小 各1	組 2	心肺停止時の気道確保、挿管の補助具
2	携帯用血圧計	メーター式(ケース入)	個 2	血圧測定
3	聴診器	リットマン型(ケース入)	個 2	呼吸音・心音の測定
4	手動式人工蘇生器	シリコンレサシテーター [フェイスマスク(2) リザーバー付]	組 2	心肺停止時の蘇生
5	レスキューマスク	一方弁付	個 2	心肺蘇生時の蘇生(呼吸補助具)
6	足踏式吸引器	FP-300	個 2	口腔内の汚物の除去
7	サクシヨコネクター	プラスチック 端部 3mm・5mm 各2本	個 4	吸引器とカテーテルの接続
8	吸引カテーテル	Fr10・18 各2本	本 4	吸引器
9	気管内チューブ	カフ付 チューブコネクター付 5・6mm 各1 7・8mm各2	個 6	
10	スタイレット	大・小(各2)	本 4	気管内チューブの形状保持
11	開口器	エスマルヒ エポナイト製	個 1	口腔内観察の補助
12	舌鉗子	コロン・ステンレス	本 1	口腔内観察時の舌の排除
13	舌圧子	消毒容器 5枚入 板状	組 1	舌圧子(ぜつあつし)とは咽頭を観察する時に使うヘラ
14	鼻鏡	ハルトマン氏・中	本 1	外鼻孔に挿入し、これを開いて鼻孔の内部を見るための医療器具
15	バイトブロック	大・小(各2)	個 4	歯による気管内チューブへの傷保護
16	キシロカインゼリー	チューブ入 30ml	個 1	鼻腔粘膜への滑り、痛みの緩和
17	マキロンS	ポリ容器入 75ml	個 1	殺菌消毒薬
18	塩化ベンゼルクオニウム	0.05% 500ml	本 1	手指・皮膚の消毒、手術部位(手術野)の皮膚の消毒、皮膚の創傷部位の消毒、医療機器の消毒、手術室・病室・家具・器具・物品などの消毒
19	滅菌ガーゼ	デイスコ 尺角 5枚パック入	包 30	患部の保護
20	絆創膏	1.3cm 5cm 各5(紙絆)	個 10	患部の保護・固定
21	包帯	4裂 反巻	本 2	
22	手術用手袋	No.6.5・7・7.5 各2双	双 6	手・指への保護と感染防止
23	止血鉗子	ペアン氏 14cm SS	本 2	血管などを挟んで止血
24	ピンセット	無鉤 23cmSS	本 2	
25	雑剪刀	24cmSS	本 1	様々な物の切断
26	懐中電灯	単Iアルカリ 電池別包装	本 2	
27	バルーンカテーテル	Fr8・18・20 各2本	本 6	先端が風船状となっており、血管などの内部で膨らませることにより、治療や処置に用いられる

資料編（震災編）

39 緊急医療救護所 災害用医療資器材セット内容

No	品名	仕様規格	量	用途・目的
28	ネラトンカテ ーテル	3・4・5mm 各2本	本 6	ゴム製やシリコン樹脂製などで、先端が鋭くないカテーテルのことを
29	カフポンプ	30ml シリジ	本 2	気管内チューブのカフを膨らませる
30	蘇生器	300 リットルボンベ <sup>※</sup> 流量計・加湿器付 箱外収納	個 1	心肺蘇生、酸素吸入、汚物の吸引
31	酸素ボンベ	1500リットル 箱外収納	個 1	酸素吸入

創傷セット 【青】

No	品名	仕様規格	量	用途・目的	
1	縫合 止血 セット (ケース入)	止血鉗子 コッヘル氏 14cm SS	4 本	組 5	血管の止血
		止血鉗子 ペアン氏 14cm SS	4 本		血管の止血
		持針器 マッチュー 16cm SS	1 本		縫合針の確保
		ピンセット 有鉤 13cm SS	2 本		カーゼ等の保持
		ピンセット 無鉤 13cm SS	2 本		ガーゼ等の保持
		直剪刀 14cmSS	1 本		糸等の切断
		反剪刀 14cmSS	1 本		糸等の切断
		消息子 18cmSS	1 本		患部の状態確認
		メス 円刀 No.10 尖刀 No.11 各2	4 本		患部の切開
		縫合針 (角針 <sup>ハ</sup> 禰各1) 強・弱弯 1・3・5号	6 袋		患部の縫合
		縫合針 丸針腸用 1・2・3号 各1袋	3 袋		患部の縫合
		縫合糸 シルク <sup>フ</sup> レット No.3・4・6号 各1	3 袋		患部の縫合
		扁平鉤 10mm × 25mm × 210mm	1 組		患部の開口部確保
		シリコンチューブ <sup>フ</sup> 径3mm	1 本		
円のみ鉗子 直18cm 曲18cm 各1本	2 本				
ケース (トレイ)	1 個				
2	止血帯	アノ <sup>ム</sup> 製 エスマルビ	本 2	患部の止血	
3	雑剪刀	24cmSS	本 1	様々な物の切断	
4	手術用手袋	No.7・7.5 各5双	双 10	手・指への保護と感染防止	
5	塩化ベンゼル コニウム	0.05% 500ml	本 1	消毒	
6	カルボカイン	1% 10ml 10A	箱 2	局所麻酔	
7	スポンセル	10×7cm 5枚入	箱 2	各種外科領域における止血	
8	注射器	デイス <sup>ホ</sup> 5ml 針 22G 付き	本 5	液体や気体を注入および吸引するために用いられる器具	
9	注射器	デイス <sup>ホ</sup> 10ml 針 22G 付き	本 10	液体や気体を注入および吸引するために用いられる器具	

## 39 緊急医療救護所 災害用医療資器材セット内容

No	品名	仕様規格	量	用途・目的	
10	滅菌ガーゼ	デイス <sup>®</sup> 尺角 5枚 <sup>®</sup> パック入	包	60	患部の保護
11	三角巾	105×105×150cm	枚	20	
12	網包帯	プレスネット 大・中・小 (4・3・2号) 各1箱	箱	3	処置後の患部の保護
13	弾性包帯	巾 7.5m・10×4.5m 6個入 各1箱	箱	2	処置後の患部の保護・固定
14	絆創膏	1/2インチ 24個入 (紙絆)	箱	1	患部の保護・固定
15	救急絆	フリーサイズ 55mm×2.5m 2枚入り	箱	1	患部の保護・固定
16	油紙	265mm×385mm 100枚入	箱	2	医療用 (ガーゼの固定など)
17	タオル	白色 (無地)	枚	5	
18	手術衣セット	デイス <sup>®</sup> 不織布製 (マスク・帽子・衣 3種組)	組	5	術者の感染防止

## 熱傷セット 【赤】

No	品名	仕様規格	量	用途・目的	
1	滅菌ガーゼ	デイス <sup>®</sup> 尺角 5枚 <sup>®</sup> パック入	包	18	患部の保護
2	タオル	白色 (無地)	枚	5	
3	シーツ	白色 (無地)	枚	5	
4	網包帯	プレスネット 大・中・小 4・3・2号 1箱	箱	3	処置後の患部の保護
5	三角巾	105×105×150cm	枚	20	
6	包帯	3裂 反巻	本	5	患部の保護・固定
7	絆創膏	1/2インチ 24個入 (紙絆)	箱	1	患部の保護・固定
8	手術用手袋	No.7・7.5 各10双	双	20	手・指への保護と感染防止
9	ピンセット	無鉤 18cm SS	本	5	カーゼ等の保持
10	軟膏ベラ	プラスチック	本	2	
11	雑剪刀	24cmSS	本	2	様々な物の切断
12	白色ワセリン	500g	個	2	潤滑剤や皮膚の保湿保護剤
13	塩化ベンゼルク コニウム	0.05% 500ml	本	1	消毒
14	ソフチャール	10×10cm、10枚	枚	5	外傷・熱傷及び手術創等の二次感染予防
15	生理食塩水	500ml 開栓式	本	2	各薬品の溶解希釈・医療用具の洗浄

## 骨折セット1・2号 【黄】

No	品名	仕様規格	量	用途・目的	
1	除圧式固定具	前腕 全腕 頭部 下肢 胴体部	組	2	骨折や脱臼時の負傷部位の固定
2	ポンプ	陰圧マジックギブス	本	2	ギブスの陰圧

## 骨折セット3号 【黄】

No	品名	仕様規格	量	用途・目的	
1	針金副子	ホ <sup>®</sup> ソ <sup>®</sup> 付 大・中 各2	本	4	骨折時の患部固定
2	アルフェンス	2・8・10号 各2箱	箱	6	骨折時の患部固定
3	バストバンド <sup>®</sup>	大・小 各2	箱	4	骨折時の患部固定
4	弾性包帯	巾 5cm 7.5cm 長さ 4.5cm 各2		4	患部の保護・固定
5	弾性包帯	巾 10cm 17.5cm 長さ 4.5cm 各1	箱	2	患部の保護・固定



資料編（震災編）

39 緊急医療救護所 災害用医療資器材セット内容

6	包帯	反巻 6 裂 6 本 4 裂 6 本	本	12	患部の保護・固定
7	三角巾	105×105×150cm	枚	20	患部の保護・固定
8	絆創膏	1/2 インチ (布絆) 24 入	箱	1	患部の保護・固定
9	絆創膏	2 インチ (布絆) 6 入	箱	1	患部の保護・固定
10	ブランチューブ	5cm×60cm・10 個	箱	1	患部の保護・固定
11	ブランチューブ	7.5cm×90cm・10 個	箱	1	患部の保護・固定
13	雑剪刀	24cmSS	本	2	大型剪刀
14	金切ハサミ	アルフェンス等切断用	本	1	針金副木等の切断

輸血輸液 1・2 号 【黒】

No	品名	仕様規格	量	用途・目的			
1	輸液セット	TI-U250P07	個	10	薬品等を血管より注入		
2	定量(小児用)輸液セット	TK-U200L	個	7	薬品等を血管より注入		
3	静脈留置針	サーフロー#20.#22.#24 各 1 箱ずつ	個	5	長時間(24 時間以上)点滴をする際に血管内に留置するカテーテル		
4	絆創膏	1/2 インチ×12 2 インチ×3(15 個 1 組 紙絆)	組	1	患部の保護・固定		
5	アメゴム	径 6mm 長さ 50cm	本	3	血管等の固定		
6	静脈切開セット	止血鉗子 コッヘル氏 14cm SS	2	本	組	3	血管の止血
		止血鉗子 ペアン氏 14cm SS	1	本			血管の止血
		止血鉗子 クリ- (小児用) 13cmss	1	本			血管の止血
		持針器 マッシュュー 16cmss	1	本			
		メス尖刀 No11	2	本			
		直剪刀 14cmss	1	本			
		扁平鉤 巾 5mm 深さ 12mm SS	1	組			
		ピンセット 有鉤 13cm 無鉤 13cm 各 1 本	2	本			
ケース(トレイ) 21×15×14cm SS	1	個					
7	マジックギブス	除圧式固定金具 前腕用	個	1	骨折時の患部固定		
8	点滴用副子	ユッカー 2 号	本	3	点滴時の患部固定		
9	手術用手袋	No.7・7.5 各 5 双	双	10	手・指への保護と感染防止		
10	折たたみ式ガードル	アルミ製 担架取付式	個	1	点滴棒		
11	ソルデム 3	500ml ソフトパック入	袋	2	経口摂取不能又は不十分な場合の水分・電解質の補給・維持		
12	ブドウ糖注射液 5%	500ml ソフトパック入	本	2	経口摂取不能・不十分な場合の水分・電解質の補給維持		
13	低分子デキストランブドウ糖注	500ml ソフトパック入	袋	4	代用血漿として急性出血の治療、特に急性大量出血の際の初期治療として		

## 39 緊急医療救護所 災害用医療資器材セット内容

No	品名	仕様規格	量	用途・目的
				有効 外傷、熱傷、出血などに基づく外科的 ショックの予防及び治療
14	生理食塩水	500ml ソフトパック入	本 2	血液・組織液と浸透圧の等しい約 0.9 パーセントの食塩水。水分欠乏時の点 滴、静脈内注射、注射薬の基剤や外用 の洗浄剤
15	乳酸リンゲル液	500ml ソフトパック入	本 4	循環血液量減少時の細胞外液の補給
16	低分子デキストラン L注	250ml ソフトパック入	袋 6	代用血漿として急性出血の治療、特に 急性大量出血の際の初期治療として 有効 外傷、熱傷、出血などに基づく外科的 ショックの予防及び治療
17	洗眼用ポリ瓶	100cc	本 3	

## 緊急医薬品セット 【白】

No	品名	仕様規格	量	用途・目的
1	フェノバール注	10% 1ml×10 アンブル	箱 5	不安緊張状態の沈静、てんかん発作の 沈静
2	ソセゴン注	15ml 10 アンブル	箱 5	検査器具使用時、術後、心筋梗塞時の 鎮痛
3	アドナ注	0.5% 10ml×10 アンブル	箱 5	止血剤
4	ブスコパン注	2% 1ml×10 アンブル	箱 5	内視鏡等における検査時の麻痺、運動 機能亢進
5	ソルコーテフ注	100mg×5 バイアル	箱 10	急性循環不全（出血性ショック等）に おける救急
6	注射用ピクシリ ン	1g×10 バイアル	箱 1	細菌の細胞壁合成を阻害し、抗菌作用 を示す
7	エホチール注	1% 1ml×50 アンブル	箱 1	起立性低血圧、各種疾患若しくは状態 に伴う急性低血圧又はショック時の 補助治療
8	テラプチク筋注	1.5% 2ml×10 アンブル	箱 1	低下した呼吸に対して延髄の呼吸中 枢に作用し、呼吸量を増大させます。 また、交感神経系興奮作用により血圧 を上昇させ、さらに心筋収縮力を増強 します
9	テラプチク静注	1.5% 3ml×30 アンブル	箱 1	低下した呼吸に対して延髄の呼吸中 枢に作用し、呼吸量を増大させます。 また、交感神経系興奮作用により血圧 を上昇させ、さらに心筋収縮力を増強 します
10	ノルアドレナリ ン注	0.1% 1×10 アンブル	箱 5	急性低血圧又はショック時の補助治 療

資料編（震災編）

39 緊急医療救護所 災害用医療資器材セット内容

No	品名	仕様規格	量	用途・目的
11	メイロン注	(7%)20ml×50アンプル	箱 2	薬物中毒時の排泄促進、動揺病等に伴う悪心
12	プロタノールL注	(0.2mg) 1ml×10アンプル	箱 5	心停止時の発作心筋梗塞による心不全の改善
13	キシロカインボリアンブ注	1% 5ml 10アンプル	箱 2	硬膜外麻酔、伝達麻酔、浸潤麻酔
14	ヒドロコルチゾンコハク酸エステルNa注射用	300mg 5バイアル	箱 1	急性循環不全（出血性ショック、外傷性ショック）及びショック様状態における救急
15	テタノセーラ注	250 1V×5（箱外収納要冷蔵）	箱 1	破傷風の発症予防、発症後の症状軽減
16	沈降性破傷風キット	0.5ml ×10 本入（箱外収納要冷蔵）	箱 2	破傷風の発症予防
17	ネオトロールEE軟膏	チューブ入 3.0g×10本	本 2	抗生物質と合成副腎皮質ホルモン剤の配合剤で、抗菌作用と抗炎症作用により、目およびその周囲の炎症症状（かゆい、発赤など）を改善する眼科用の塗り薬です。通常、目周辺部の細菌感染を伴う炎症性疾患の治療に用いられます
18	インテバン坐剤	50mg 50個(箱外収納要冷蔵)	箱 1	炎症を引き起こすプロスタグランジンの生成を抑え、関節炎や筋肉痛などを和らげる薬
19	アルピニー坐薬	50mg 100個入(箱外収納要冷蔵)	箱 1	小児科領域の解熱
20	ニトロール	舌下錠 100錠入	箱 1	狭心症、心筋梗塞の発作の沈静
21	注射器	デイスコ 30ml 針 21G 50入	箱 1	薬液の血管注入
22	注射器	デイスコ 2.5ml 針 22G 50入	箱 1	薬液の皮膚注入
23	注射器	デイスコ 5ml 針 22G 50入	箱 1	薬液の皮膚注入
24	アメゴム	6mm 径 長さ 50 cm	本 10	血管路確保

雑品セット 【茶】

No	品名	仕様規格	量	用途・目的
1	水桶 6リットル	布バケツ	個 4	器具等の洗浄、水分確保
2	ポリタンク	2リットル入	個 2	水分確保
3	サーチライト	アルカリ単Ⅰ電池 6個 電池別包装	個 2	緊急時の光源確保
4	ビニールシート	1 m	枚 2	
5	寝袋	1人用 シーシーズン	個 1	緊急時の睡眠確保
6	ランタン	アルカリ単Ⅲ電池 4個 電池別包装	個 1	
7	タオル	白無地	枚 5	
8	ペンライト	アルカリ単Ⅲ電池 2個 電池別包装	個 2	患者観察時の確認
9	ヒシヤク	アルミ径 1.5 cm	個 1	水分確保
10	紙コップ	200 cc	個 10	水分配布

## 39 緊急医療救護所 災害用医療資器材セット内容

No	品名	仕様規格		量	用途・目的
11	眼帯	1枚入 ガゼ付	個	50	眼部保護
12	手洗いブラシ	ナイロン毛	個	2	手・指等の洗浄
13	石けん	薬用石鹸	個	2	手・指等の洗浄
14	ペンチ	長さ 175 mm	本	1	
15	ドライバー	マイナス型 150 mm	本	1	
16	ポンプ	陰圧マジックギブス用	個	1	ギブスの陰圧
17	サインペン	赤・黒 各1	本	2	
18	手術衣セット	ポリエステル不織布（キャップ・ガウン・マスク組）	組	5	

資料編（震災編）

40 義援金品受領書の様式

40 義援金品受領書の様式

金額

(品名)

但し

上記のもの確かに受領しました。

葛飾区災害対策本部

本部長（区長）

印

殿

備考	住所
	電話

4.1 被災台帳の様式

被災台帳						
(令和 年 月 日現在)						
住所	氏名	世帯人員			被害程度	備考
		男	女	計		
					全壊（焼）・流失 半壊（焼） 床上浸水・床下浸水	







り災証明書

り災場所	葛飾区				丁目		番		号	
所有者名					事業主名又は建物名					
り災年月日	年		月		日					
り災原因	1 風水害		2 地震		3 その他（ ）					
	（ ）による									
建物の種類 (該当するものに○)	1 住家		2 事務所		3 店舗		4 倉庫			
	5 工場		6 事業所		7 その他（ ）					
世帯構成 (住家のみ記入)	氏名		続柄		生年月日			備考		
			世帯主		年 月 日					
					年 月 日					
					年 月 日					
					年 月 日					
					年 月 日					
					年 月 日					
					年 月 日					
り災程度	1 全壊		2 大規模半壊		3 半壊		4 一部損壊（ ）			
	5 流失		6 床上浸水（ ）				7 床下浸水			

上記のとおり、り災したことを証明します。

年 月 日

葛飾区長

印

## 4 3 区内文化財の現況（令和6年1月末現在）

## 4 3 区内文化財の現況（令和6年1月末現在）

## 国指定文化財

区 分	名 称	所在地
重要文化財（美術工芸品）	木造不動明王立像 1 軀	亀有
重要無形文化財（工芸技術）	江戸小紋	西新小岩
重要文化的景観（文化的景観）	葛飾柴又の文化的景観	柴又
登録有形文化財（建造物）	會田家住宅旧蔵 1 棟	鎌倉
選定保存技術	三味線製作技術	東四つ木

## 都指定文化財

区 分	名 称	所在地
有形文化財（建造物）	宝篋印塔（3基）	東堀切
有形文化財（考古資料）	柴又八幡神社古墳出土埴輪	白鳥 他
無形文化財（工芸技術）	日本刀製作技術	高砂
無形文化財（工芸技術）	日本刀製作技術	西水元
無形民俗文化財（民俗芸能）	葛西囃子	東金町
旧跡	葛西清重墓	四つ木
旧跡	安積良斎墓	堀切
旧跡	山田檢校墓	高砂
史跡	葛西城跡	青戸
史跡	立石	立石
名勝	題経寺 邃溪園	柴又
天然記念物	水元のオニバス	水元公園
天然記念物	瑞龍のマツ	柴又

## 区指定文化財

## （有形文化財）

名称	所在地	名称	所在地
絹本着色東照大権現（徳川家康） 像 1 幅	東四つ木	徳川家康書状 1 通	東四つ木
板絵着色赤穂浪士討入の図 1 面	東金町	徳川家光・三世御ちキリ 1 通	東四つ木
木造聖徳太子立像 1 軀	四つ木	文書収納箱	白鳥
梵鐘（松浦の鐘） 1 口	東金町	熊野神社古墳出土遺物一括	白鳥
浅野長吉添状 1 点	東金町	半田稻荷神社神泉遺構	東金町
鈴木家文書 3 点		郷倉 1 棟	堀切
金町・松戸関所関係文書 1 1 点	白鳥	東京府南葛飾郡新宿町農事調査書 1 冊	白鳥
普賢寺庚申灯籠 1 対	東堀切	関口家文書 1 3 4 点	白鳥
板絵着色鷹白鳥を捕える図 1 面	四つ木	中荃家文書 1 4 8 点	白鳥
刊本大般若経 6 0 0 帖	東堀切	帝釋人車鉄道関係文書 5 0 点	白鳥
紙本着色地蔵・十王図	細田	浄光寺近世文書 3 6 点	東四つ木
五銚種子鈴 1 口	東新小岩	遍照院異形板碑 1 基	水元

## 資料編（震災編）

## 4 3 区内文化財の現況（令和6年1月末現在）

名称	所在地	名称	所在地
青龍山薬師仏像縁記	東四つ木		
正福寺惣門未起立録・正福寺本末帳 2冊	東新小岩	浅間山噴火川流溺死者供養碑 1基	柴又
出土銭一括 附 壺1口 高札1面	西亀有	寛永九年銘佐野家石造五輪塔 1基	東立石
木造薬師如来立像 1軀	奥戸	松浦河内守信正墓碑 1基	青戸
金銅幡残欠 1坪	柴又	五智如来石像 5軀 附 造立碑	柴又
紙本墨書胎蔵界私・金剛界私糸玉抄 2冊	水元	柴又勸農事績碑 1基	柴又
金町・松戸関所文書 2冊 附 関所印他	白鳥他	加藤ひな子の碑 1基 附他2基	東四つ木
絹本着色盤珪永琢禅師頂相 1幅	東立石	玄恵井の碑 1基	亀有
絹本着色靈源周蔭禅師頂相 1幅	東立石	銅造懸仏 1面	西水元
真禅寺中興記 1巻	東立石	小合不動堂棟札 4枚	白鳥
水元小学校旧校舎 1棟	水元	八劔神社棟札 1枚	奥戸
紙本墨画豊臣秀吉徳川家康甲冑像 2幅1対	東四つ木	高砂天祖神社棟札 1枚	高砂
木造如来形立像 1軀	東四つ木	奥戸天祖神社棟札 1枚	奥戸
木造金剛界大日如来坐像 1軀	東四つ木	寛永十年銘柴又八幡神社棟札 1枚	柴又
木造千手観世音菩薩立像 1軀	東四つ木	上千葉三十番神堂木牌 1基 附 元和五年略本尊 1基	東堀切
木造釈迦如来及両脇侍坐像 3軀	東四つ木	木造金剛力士立像 2軀	東四つ木
木造慈悲大師坐像 1軀	東四つ木	木造山号扁額 1面	東四つ木
葵紋入御簾 1張	東四つ木	柴又河川敷出土遺物	白鳥
藤原家定薬師堂別当職并寺領等寄進状 1通	東四つ木		

## （無形文化財）

名称	所在地	名称	所在地
金工（日本刀）	高砂	研磨（日本刀）	

## （有形民俗文化財）

名称	所在地	名称	所在地
二十一仏庚申塔 1基	青戸	板絵着色裸参り絵馬額 1面	青戸
寛正六年月待供養画像板碑 1基	東新小岩	板絵着色裸参り絵馬額 1面	奥戸
半田稲荷神社板絵類 附12面 他2面	東金町	柴又題経寺帝釈天出現由来碑 1基	柴又
蓮昌寺板絵類 19面	小菅	金蓮院愛染明王石像 1基	東金町
阿弥陀三尊来迎月待供養板碑 1基	東水元	葛西神社鍾馗石像 1基	東金町
水戸街道石橋供養道標 1基	新宿	小合不動堂石灯籠 1基	東水元
井戸掘絵額 1面	堀切	人足幟	白鳥
板絵着色雨乞図絵馬額 1面	高砂	角柱三猿浮彫道標	高砂
板絵着色富士講図絵馬額 1面	南水元	舟形地藏道標	東金町
施餓鬼音楽法要碑 1基	青戸		

## 4 3 区内文化財の現況（令和6年1月末現在）

## （無形民俗文化財）

名称	所在地	名称	所在地
柴又八幡神社の神獅子	柴又	飯塚の富士講	南水元

## （史跡）

名称	所在地	名称	所在地
柴又八幡神社の古墳石室	柴又	小菅銭座跡	小菅
俳人 鈴木松什の墓	東金町	鬼塚	奥戸

## （名勝）

名称	所在地
堀切菖蒲園	堀切

## （天然記念物）

名称	所在地	名称	所在地
金蓮院のラカンマキ 1株	東金町	東水元熊野神社のタブノキ 2株	東水元
吉田家のクスノキ 1株	東堀切	葛西神社のイチョウ 3株	東金町
高木神社のイチョウ 1株	西亀有	新宿日枝神社のイチョウ 1株	新宿

## 区登録文化財

## （有形文化財）

名称	所在地	名称	所在地
龍こて絵	白鳥	石造鳥居	東金町
武蔵国葛飾郡木下川村検地水帳	白鳥	孝子褒賞状 附他関係資料一括	
清水巡查部長墓 附 故清水 巡查部長の碑	新宿	四季農耕図	白鳥
東葛西夕顔観音縁起	白鳥	金銅華鬘 2面	奥戸
上野・下野・武蔵・下総・常陸 水利一覧図	白鳥	木彫地藏菩薩像	奥戸
平野家文書（一括）	白鳥	弘法大師画像 附 厨子	東金町
旧小菅御殿石燈籠	小菅	涅槃図	新宿
東條一堂の墓 附 他2基	堀切	小高園（菖蒲園）関係資料一括	堀切
柴又用水の碑	柴又	吉野園（菖蒲園）関係資料一括	四つ木
細谷家文書	白鳥	堀切園（菖蒲園）関係資料一括	堀切
葛西神社文書	東金町	菖香園（菖蒲園）関係資料一括	白鳥
坂本家文書	白鳥	武蔵国葛飾郡上千葉村検地水帳	白鳥
関口家文書	奥戸	元禄拾年丑十二月亥御検地御水帳之写	青戸
新宿町遺跡出土遺物	白鳥	薙刀（拵共） 1口	四つ木
小高園絵画資料	堀切	三間社流造石祠 2棟 附 建立記碑 1基	西水元
開門橋	水元公園	文書箆笥	白鳥
半田稻荷神社狐 一对	東金町	千両箱	白鳥
角型水盤	水元	五百両箱	白鳥
宝篋塔	亀有	草相撲板番付	東四つ木
柴又八幡神社古墳出土遺物	白鳥 他	相撲連奉納額	東四つ木
嘉永七年褒賞青ざし一貫文 附 古文書2点		大相撲板番付	白鳥

資料編（震災編）

4 3 区内文化財の現況（令和6年1月末現在）

名称	所在地	名称	所在地
市原学校教科書認可通知書	西水元	欄間彫刻	亀有
湯殿山供養碑	堀切	横幕	東四つ木
解念仏供養碑 2基	新宿	絹本著色大般若十六善神図	四つ木
南蔵院裏古墳出土遺物一括	立石	夕顔観音堂及び門棟札	白鳥
題経寺諸堂内及び二天門建築 装飾彫刻一括	柴又	力士若柳図 1幅	白鳥
地籍図類一括	白鳥 他	上小松遺跡出土緑釉陶器一括	鎌倉
宝篋印塔	東水元	今戸焼関連資料一括	白鳥
千葉村育英会関連資料一括	西亀有	山本亭 附 庭園	柴又
舞鳳狻猊背文八稜鏡	東金町	観花園（菖蒲園）関連資料	白鳥
海獣葡萄鏡	東金町	東京都第五建設事務所古井戸	東新小岩
菊花散双鳥鏡	東金町	櫃（非常持ち出し用）	東四つ木
亀形瓦 一对	亀有		

（有形民俗文化財）

名称	所在地	名称	所在地
奥戸連句碑	奥戸	上小松の富士講関係資料	東新小岩
題目曼荼羅（一括）	東堀切	木曾御嶽講関係資料	東立石
石造題目塔	堀切	身延講関係資料	白鳥
石造地藏像	西新小岩	大根おろし具	青戸
渡辺千秋の歌碑	堀切	夕顔観音灯籠・水盤	西水元
葛飾区セルロイド工業発祥記念碑	東立石	ブリキ玩具ジープ	白鳥
旧セキグチドールハウス収蔵 品一括	西新小岩	新宿観音堂馬頭観音像 1軀	新宿
石造鳥居	細田	小菅正覚寺念仏結衆地藏像 1基	小菅
柴又帝釈天絵馬 4点	柴又	句碑（力持連中）	東新小岩
明暦二年銘庚申塔	堀切	半田稻荷神社講看板	東金町
板絵着色武者図絵馬 一对	東四つ木	六字名号塔 1基	新小岩
板絵着色屋形船兵庫丸大和丸 図絵馬	堀切	阿弥陀三尊立像 3基	東水元
板絵着色源頼政鶴退治図絵馬	東金町	一茎三蓮 附 ビードロケース・台座	東金町
吉田家題目曼荼羅一括	小菅	水塚	東水元
十三仏信仰関係遺品一括	奥戸	浄光寺のみくじ道具	東四つ木
女人橋関係石材一括	堀切	板絵着色産育祈願小絵馬一括附他 1冊	白鳥

（無形民俗文化財）

名称	所在地	名称	所在地
大しめ縄神事	奥戸	茅の輪くぐり神事	東水元

（史跡）

名称	所在地
生簀守の墓 附矢作藤左衛門銘供養碑	新宿

（天然記念物）

名称	所在地	名称	所在地
熊野神社のクスノキ 2株	立石	フジバカマ自然群生地	水元公園
上平井のサイカチ	西新小岩	正福寺のスタジイ	東新小岩