

■児童館の開館日・開館時間

地域	児童館名	種別	所在地	電話	相談専用電話	開館時間	休館日※1
水元・東金町	新水元	基幹型	東水元3-5-7	03-5699-1260	03-5660-0710	午前10時 ～午後6時	第4日曜・ 12/28～1/4
	幸田	地域型	西水元2-16-10	03-5699-1244			日曜・祝日・ 12/28～1/4
	花の木	地域型	南水元3-7-1	03-5699-1298			
	東金町	地域型	東金町5-22-18	03-5699-1314			
柴又・新宿・金町	南新宿	基幹型	新宿1-23-4	03-5699-1333	03-3627-1557	午前10時 ～午後6時	第2日曜・ 12/28～1/4
	末広	地域型	金町5-4-1	03-5699-1275			日曜・祝日・ 12/28～1/4
	柴又	地域型	柴又2-4-5	03-5699-1257			
	新柴又	地域型	柴又5-33-8	03-5694-2982			
高砂・鎌倉	鎌倉	中高生 対応型	鎌倉2-6-20	03-5694-2292		午前10時 ～午後8時	日曜・祝日・ 12/28～1/4
	高砂	地域型	高砂5-6-7	03-3627-6948		午前10時 ～午後6時	
新小岩・奥戸	南奥戸	地域型	奥戸2-30-11	03-5698-1707		午前10時 ～午後6時	日曜・祝日・ 12/28～1/4
	西奥戸	地域型	奥戸1-12-1	03-5698-1704			
	東奥戸	地域型	奥戸4-20-11	03-5698-1705			
白鳥・亀有	白鳥	基幹型	西亀有1-18-6	03-3602-3452	03-3602-6821	午前10時 ～午後6時	第4日曜・ 12/28～1/4
	西亀有	地域型	西亀有4-24-1	03-5616-1776			日曜・祝日・ 12/28～1/4
	亀有	地域型	亀有1-17-5	03-3604-7756			
	中道	地域型	西亀有1-2-7	03-3604-6561			
立石・青戸 四つ木	梅田	地域型	立石3-26-10	03-5698-1701		午前10時 ～午後6時	日曜・祝日・ 12/28～1/4
	青戸	地域型	青戸3-10-5	03-3602-0221			
	青戸中央	地域型	青戸6-16-12	03-3604-6306			
小菅・堀切	小菅	基幹型	小菅2-19-1	03-3604-2645	03-3601-6135	午前10時 ～午後6時	第2日曜・ 12/28～1/4
	宝町	地域型	宝町1-5-1	03-5698-1703			日曜・祝日・ 12/28～1/4
	堀切	地域型	堀切1-9-18	03-5698-1706			
	東堀切	地域型	東堀切2-20-8	03-3602-6808			

※ 地域型児童館は祝日のうち5月5日（子どもの日）のみ開館します。



かつしか子育てマップ

お問い合わせはかつしか子育てネットワークへ

現役ママたちが、葛飾区との協働事業で作った子育て応援サイトです。

URL:<https://katsushika-kosodatemap.net/> アクセスはこちらから

親子で遊べる場所などが掲載されています。

皆さんの感想や口コミ投稿をお待ちしています！



〈お問い合わせ〉

かつしか子育てネットワーク

〒124-0012 立石2-3-5 かつしか子ども劇場内

E-mail:k_childnet@yahoo.co.jp

子育てひろば・親子ひろば

お問い合わせは各施設へ

地域の中で楽しく子育てするために、仲間づくりをしたり、知識や情報を交換できる子育て親子の交流の場として、施設の開放や、講座・催し物を行っています。子育て中に感じる日々の疑問や悩みなどの相談にも応じています。



金町子どもセンター

子ども家庭支援課 金町子どもセンター係

楽しく遊びながら、子ども・親同士が交流できる子育てひろば『まるる』があり、乳幼児向けの行事や講座を行っています。臨床心理士による相談をお受けしています。（予約制）

開所日時 月～土曜日 午前10時～午後6時

休所日 日曜日・祝日（5月5日は開所）

年末年始

◆東金町3-8-1

電話 ☎03-5699-1224

相談専用電話 ☎03-5660-0004

JR線・京成線「金町駅」下車 徒歩8分

京成バス東京 金町駅～八潮駅南口

「東金町三丁目」下車 徒歩2分

東武バス 金町駅～みさと団地

「葛西神社入口」下車 徒歩3分

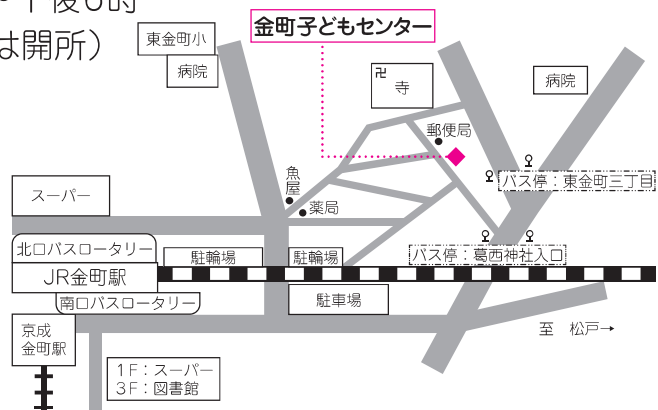

図書館

お問い合わせは各図書館へ

図書館名	所在地	電話	休館日
中央図書館	金町6-2-1 ヴィナシス金町ブライトコート3階	03-3607-9201	館内整理日 (毎月第4木曜日) 年末年始(12/31~1/2) 各図書館の特別整理期間
立石図書館	立石1-9-1	03-3696-4451	
お花茶屋図書館	お花茶屋2-1-15	03-3690-7661	
上小松図書館	東新小岩3-12-1 都営東新小岩三丁目アパート1号棟1階	03-3696-7901	月曜日 館内整理日 (毎月第4木曜日)
亀有図書館	亀有1-17-5 都営亀有一丁目アパート5号棟1、2階	03-3690-1901	年末年始 (12/31~1/2) 各図書館の特別整理期間
水元図書館	東水元1-7-3	03-3627-3111	
鎌倉図書館	鎌倉2-4-5	03-3650-7741	
四つ木地区図書館	四つ木4-8-1 よつぎ小学校内	03-5670-3321	
こすげ地区図書館	小菅3-8-22 こすげ小学校敷地内	03-3601-3855	月曜日 館内整理日 (毎月第4木曜日)
奥戸地区図書館	奥戸3-5-1 南奥戸小学校内	03-3696-2781	年末年始 (12/29~1/3) 各図書館の特別整理期間
青戸地区図書館	青戸5-20-6 青戸地区センター内	03-3838-1273	
西水元地区図書館	西水元2-2-8 特別養護老人ホーム西水元あやめ園内	03-5660-2201	
にいじゅく地区図書館	新宿3-7-1 東京かつしか赤十字母子医療センター内	03-3607-9105	館内整理日(毎月第4木曜日) 年末年始(12/29~1/3) 特別整理期間

※休館日は変更になることがあります。

※開館時間・行事など、詳しくは、各図書館へお問い合わせください。

利用について

図書館利用カードの登録は、0歳からできます。
(保護者の登録には、住所等を証明するものが必要です。)



行事について

図書館には、児童室(児童コーナー)がありますので、お気軽にお越しください。乳幼児向けに絵本を読んだり、わらべうたを歌ったりする『おひざにだっこのおはなし会』や、『わらべうたと絵本の会』などを行っています。

お子さんと一緒に楽しい時間を過ごしてみませんか。



🎀 ブックスタート事業 対象：3～4か月児

ブックスタートとは、赤ちゃんと保護者に絵本を開く楽しい体験といっしょに絵本を手渡し、心ふれあうひとときを持つきっかけをつくる活動です。

保健センターなどでの乳児健診時に「ブックスタートパック」をお渡しします。

📖 「としょかんがおすすめするFIRST BOOK ーはじめてであうえほんー」(推薦図書リスト)もお渡ししています。



「ブックスタートパック」

絵本、アドバイスブックレット、図書館の利用案内などが入っています。

※配付している絵本をすでにお持ちの場合は、別の絵本にお取り替えいたします。

※配付している絵本は変更になることがあります。

🌸 セカンドブック事業 対象：3歳児

ブックスタート事業に続く事業として、絵本でお子さんのことばや心の育つ力を応援する「セカンドブック事業」を2013年5月から実施しています。図書館でお子さんに絵本を手渡し、絵本の楽しさを知ってもらい、絵本を通して親子で心豊かな時間を持つことをおすすめしています。

「セカンドブック引換券」を3歳児健診のお知らせに同封してお送りいたします。お手元に届きましたら、「引換券」とお子さんの母子健康手帳を持って、お近くの図書館にお越しください。

📖 「としょかんがおすすめするSECOND BOOK ー3歳ごろから6歳ごろまでのえほんー」(推薦図書リスト)もお渡ししています。



「セカンドブック」

絵本『こすずめのぼうけん』『ぐりとぐら』

『三びきのやぎのらがらどん』

『どろんこハリー』『はらぺこあおむし』

5種類の絵本の中から1冊と、冊子を差し上げます。

※配付している絵本は変更になることがあります。

絵と言葉のライブラリー「ミッカ」

☎ 03-6662-4315

絵本・図鑑・マンガ、写真集など絵と言葉にこだわった約8,000冊の本を集めた子どものためのライブラリーです。施設内のシアターでは、お笑い芸人や落語家などのパフォーマーが出演する読み聞かせを行うなど、子どもの創造性や感受性を刺激するライブラリーを目指しています。

図書サービスカウンター、赤ちゃんの駅も併設しています。

- ◆所在地 亀有3-26-1 リリオ館7階
- ◆開館時間 午前10時～午後6時
- ◆休館日 月曜日・第4木曜日（祝日の場合は翌日）、年末年始、リリオ館店休日（年間2日程度）
- ◆その他 原則、16歳以上のみでの入館はできませんが、不定期で利用できる日があります。詳しくはホームページをご確認ください。
- ◆入館料 こども……………無料
中学生以上…1日券200円 6か月パスポート 1,000円
保護者 (ただし有効期限内の更新に限り、更新料800円)

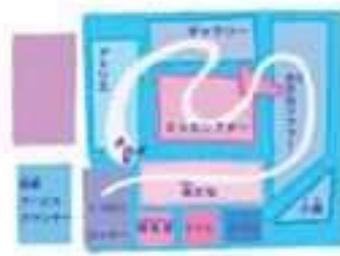

カナマチぷらっと(金町駅前活動センター)

☎ 03-6231-3680



様々な世代の人たちが多彩な活動や体験ができる施設です。施設内にはおもちゃをそろえた広いキッズスペースを用意しており、子ども達が楽しく遊ぶことができます。また、子どもから大人まで誰もがぷらっと立ち寄って、ゆっくりと過ごせる空間をご用意しています。

- ◆所在地 金町6-5-1 ベルトーレ金町3階
- ◆開館時間 午前9時から午後9時
- ◆休館日 年末年始、施設メンテナンス日（年間3日程度）

◆主な施設

- 〈無料〉 キッズスペース、パーソナルスペース、ライブラリースペース、ギャラリー、ロビー、ティーンズスペース
- 〈有料〉 テレワークブース、音楽練習室、視聴覚室、料理実習室、集会室、創作室

予約の必要な諸室等についてはホームページをご確認ください。



アクセスはこちらから

11. 困ったときの相談・一時預かり等

子ども総合センター

(P.8~9参照)

子どもと家庭の総合相談

区内に住む18歳までのお子さんとその家庭に関する相談について、相談者のお話を伺いながら一緒に考え、問題解決に向けてお手伝いします。

～こんなときはひとりで悩まず相談してください～

子育てについて

- ☆育児に不安や負担を感じている
- ☆お子さんを怒鳴ったり叩いてしまう
- ☆子育てについて家族の理解や協力が得られない
- ☆子育て家庭の夫婦関係や親子関係のトラブル …など

お子さん自身について

- ☆いじめがある、学校に行きたくない
- ☆家に帰りたくない …など

情報について

- ☆子育て支援に関すること
- ☆養育家庭制度のこと …など

近隣家庭について

- ☆激しい怒鳴り声や、子どもの泣き叫ぶ声が頻繁に聞こえる
- ☆小さな子どもだけでいつも遊んでいる
- ☆子どもに不自然な傷がある …など

子どもの発達相談・ことばの相談

就学前までのお子さんの発達相談・ことばの相談を、専門スタッフがお受けしています。

～お子さんの発達で気になることはありませんか？ ぜひご相談ください～

- 言われていることがわかっていない様子がある
- ことばでのやりとりが難しい
- 発音が気になる、聞き取りにくい
- 身体の動きがぎこちない
- じっとしてられず、すぐ気が散る
- 友達と関われない、トラブルが多い
- なんとなく他のきょうだいや周りの子と違う …など

相談を通じて、お子さんやご家庭の状況を踏まえてお子さんへの具体的な対応方法を提案します。また、必要に応じて、専門機関や医療機関をご案内いたします。

妊娠・出産

1

ママへ

2

たばこお酒

3

低出生体重

4

赤ちゃん

5

パパ・成長

6

防災

7

事故予防

8

おでかけ

9

相談・預かり

10

保育園等

11

急病

12

保健所等

13

区見相

14

相談窓口

15

区LINE

16

17

お子さんの気持ちがわかりにくいと 感じることはありませんか？

～ちょっと気になる こんなこと～

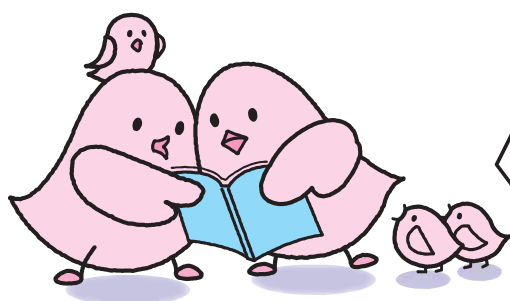

あなたのお子さんはどうですか？
下のシグナルチェックシートを
ご相談のときの参考にしてください。

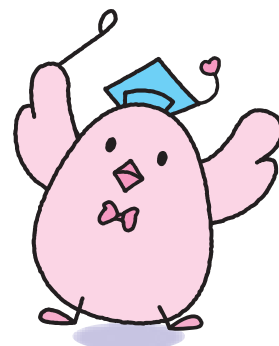

~~~~~ ほかの子と少し違うみたい… ~~~~~

- 目が合いにくい（目を合わせようとしない）
- 日常の会話でオウム返しが多い
- お友だちに興味を持たず、自分の好きなことをしている
- 聞いていることに答えずに一方的に話すので
会話にならない
- 予定の変更や突然の出来事に混乱しパニックになる
- おもちゃの部品など一部分に興味集中し、
おもちゃをクルクル回したり、ヒラヒラ動かして
遊ぶことが多い
- 身体をグルグル回したり、とびはねたり、
手をヒラヒラさせるなどの動作を
繰り返すことがある
- 急に機嫌が悪くなり、泣きわめいたり
かんしゃくをおこすことがよくある
- 食べ物の好き嫌いが激しい
- それほど大きな音でなくても耳をふさいだり、
身体にさわられることをとても嫌がる



~~~~~ ちょっと落ちつきがないのですが… ~~~~~

- 落ち着きがなく、急に走り回ったりするイスにすわっていることにもがて
- 高いところにのぼったり、危険なことを平気でする
- 質問を最後まで聞こうとしないで答えてしまうことが多い
- 一つの遊びが長続きしないで、次々と遊びを変える
- 順番を守ったり、ルールを守ることができずにさわぐ
- 自分の思いどおりにならないと、人をたたいたりけったり、物を投げたりする



~~~~~ もうすぐ学校に入るのだけれど… ~~~~~

- 身体の動きがぎこちなく、体操やお遊戯がにがて
- 聞き違いや聞きもらしが多い
- 自分の言いたいことを相手に伝えるのがとてもにがて
- 文字や数に興味を持たず、なかなか覚えられない
- 不器用で絵を描いたり工作をすることがとてもにがて



- 1 妊娠・出産
- 2 ママへ
- 3 たばこお酒
- 4 低出生体重
- 5 赤ちゃん
- 6・7 パパ・成長
- 8 防災
- 9 事故予防
- 10 おでかけ
- 11 相談・預かり
- 12 保育園等
- 13 急病
- 14 保健所等
- 15 区見相
- 16 相談窓口
- 17 区LINE