

実績  
多数

# 内職・軽作業 物品製造 など...

仕事の外注ならお任せください！



葛飾区内の障害者施設がお仕事請け負います！



シール・ラベル貼り

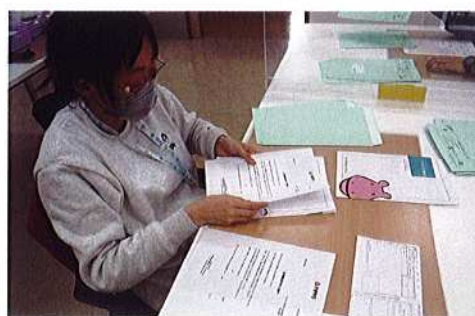

封入

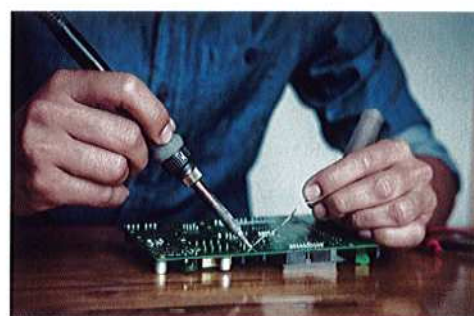

組立



ポスティング



データ入力



清掃



パン・焼き菓子製造



お弁当製造



雑貨・小物製造

外注先をお探しの方はお気軽にお問い合わせください。

**03-3693-6640**

受付時間：月曜日～金曜日 9:00～17:00 / 担当 サワチ

葛飾区共同受注窓口

(委託先：社会福祉法人東京コロニー 東京都葛飾福祉工場)

住所 — 〒124-0012 東京都葛飾区立石8-50-1

FAX — 03-3694-8597

E-mail — [kukyoudou-tkf@tocolo.or.jp](mailto:kukyoudou-tkf@tocolo.or.jp)



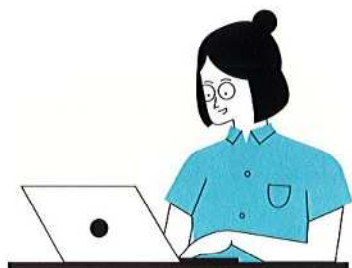

## 共同受注窓口について

共同受注窓口は、葛飾区内の障害者施設で行っている生産活動や作業などの仕事の受発注のコーディネートを行っています。ひとつの施設では対応できない大口のご発注には、複数の施設が連携して仕事を請け負います。

## 障害者の自立をご支援ください

障害者が地域で自立した生活を送るためには、経済的な自立が不可欠です。東京都の障害者の平均賃金（工賃）は、月額14,777円です（※）。障害者の工賃を引き上げるためには、仕事の確保が必要です。皆様からのお仕事のご依頼が障害者の工賃の向上と地域で自立した生活を送るための一助になります。共同受注窓口へお仕事をいただくことは、障害者福祉支援のひとつです。

※令和2年度 就労継続支援B型の平均工賃（東京都福祉保健局調べ）



## ご依頼から納品までの流れ

企業・個人  
事業主様

仕事  
依頼

共同受注窓口

作業  
紹介

障害者施設

作業の実施・納品

※ご依頼いただいた作業内容により、工程が変わる場合がございますこと、ご了承ください。



お客様の声

法人の封筒の製造と印刷、会報誌の封入封緘を依頼しました。

封筒は400部、封入は150部という小ロットだったので、アルバイトを雇ったり、大手の会社に依頼すると経費が高くなってしまい、困っていたのですが、小ロットでも予算内で快く対応してくださり、助かりました。

ラベル貼りや封入作業は、重めの障害がある方でも作業できると聞いて、少しでも役に立ててうれしかったです。（葛飾区金町 法人様）