

そこに置かないで！自転車は駐輪場へ！！

歩行者の通行障害

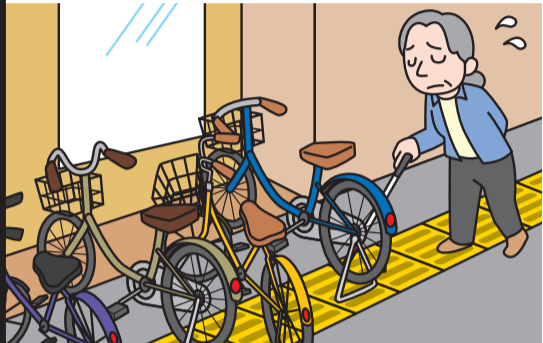

歩道をふさぎ、歩行者の通行の妨げになります。

防災上の問題

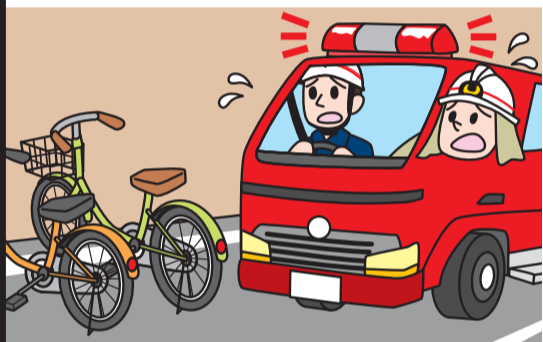

災害時の避難、緊急車両の通行の妨げになります。



自動車の通行障害

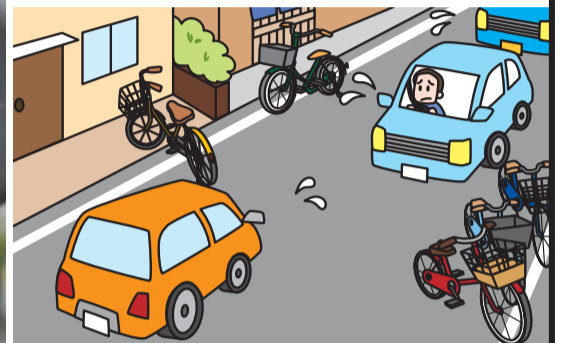

安全でスムーズな車の通行を妨げ、渋滞を招きます。

街の美観低下

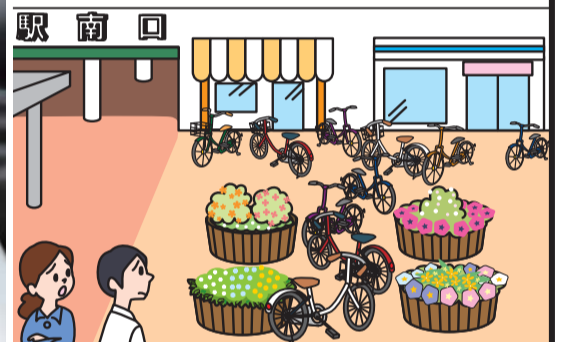

駅前や道路を雑然とさせ、街の美しさを損ないます。

新型コロナウイルス感染症の拡大により、移動手段に自転車を利用する人が増えています。自転車は目的地の目の前まで移動できる便利な乗り物ですが、置く場所によっては誰かに迷惑をかけてしまいます。

また、放置自転車対策には**多くの税金が使われています**。自転車は、駐輪場や決められた場所に正しく置きましょう。

【担当課】 交通政策課交通安全対策担当 ☎03-5654-8386

都内駅の放置自転車台数(令和元年度)

ワースト2位：新小岩駅 ワースト7位：京成立石駅

出典：駅前放置自転車等の現状と対策(東京都)

放置自転車をなくすためには事業者の協力も必要です

事業者(学習塾、飲食店、金融機関など)の皆さんは、従業員や顧客が自転車を施設前の公道に置くことがないように駐輪場へ誘導してください。



第37回駅前放置自転車 クリーンキャンペーン

10月22日(木)～31日(土)は、駅前放置自転車クリーンキャンペーン期間です。下のQRコードから、PR動画をご覧ください。



東京都民
安全推進本部
ホームページ



放置自転車整理区域内の公道にある放置自転車は撤去します

放置自転車整理区域内の公道に自転車を放置した場合、警告後1時間以上経過した自転車は撤去し、下表の自転車保管所に移送します。引き取りには**3,000円の手数料が必要**です。



放置自転車整理区域	自転車保管所	受付時間(12/29～1/3は休業)
新小岩駅周辺	新小岩保管所(新小岩1-5先) ☎03-3651-4966	午前9時～午後7時
亀有・青砥・京成高砂駅周辺	高砂保管所(高砂7-7-8) ☎03-5699-1986	▷月～土曜日(祝日を除く) 午前9時～午後6時 ▷日曜日・祝日 午後1～6時
お花茶屋・堀切菖蒲園・京成立石・四ツ木・綾瀬駅周辺	四つ木保管所(※)(東四つ木3-23先) ☎03-3693-4154	▷月～土曜日(祝日を除く) 午前9時～午後6時 ▷日曜日・祝日の土曜日 午後1～6時 (祝日が月～金曜日の場合は休業)
金町・柴又・新柴又駅周辺	新柴又保管所(柴又5-29-15) ☎03-5668-0241	

※四つ木保管所は、11月24日(火)より「白鳥1-11-11先」に移転を予定しています。

撤去後、1～2週間程度で防犯登録時の住所にハガキで通知します。自転車は2カ月保管し、引き取りのない場合は処分します。撤去自転車については、コールセンター(☎03-5856-5055/24時間対応)または各自転車保管所へお問い合わせください。



催しなどは新型コロナウイルス感染防止対策をとって実施します。来場の際はマスクの着用をお願いします。発熱や咳などの症状がある場合は、参加をお控えください。なお、状況により中止や延期とする場合があります。

凡例

日時 会場 対象 定員 内容 講師 費用 持ち物
保育 他その他 方申込方法 申込先 質問の合わせ先 担当課

お知らせ

総合教育会議を傍聴
できます

区長と教育委員会による教育行政の推進を図る会議です。
【日時】 10月29日(木)午後2時～3時
【会場】 区役所7階会議室
【定員】 20人
【申込方法】 10月16日(金)午前9時から電話で(先着順)【申し込み・担当課】政策企画課 ☎03(5654)8185

国民健康保険
あなたの医療費を
お知らせします

医療機関などへの受診内容を確認し、健康への関心を深めていただくため、医療費のお知らせ(医療費通知)を10月下旬に送付します。令和元年11月～2年5月受診分(令和2年7月までに医療機関・施術所から区に請求があった分)全てを記載しています。通知を受け取った後に、区への手続きは必要ありません。この通知は、確定申告の医療費控除に利用できます。大切に保管してください。
【担当課】 国保年金課 ☎03(5654)8212

国民健康保険料・
後期高齢者医療保険料
休日納付相談

保険料の納付などで困りの方はご相談ください。

献血にご協力ください

【日時】 10月25日(日)午前9時～正午
【会場・担当課】 国保年金課 (区役所3階315番) ☎03(5654)8213

行政書士による
無料相談会

新型コロナウイルス感染症に関する各種支援制度、遺言・相続、成年後見、許認可などの相談に応じます。
【日時】 10月30日(金)午前10時～午後4時 直接会場へ。
【会場】 区民ホール(区役所2階)
【問い合わせ】 東京都行政書士会葛飾支部(田中) ☎03(6326)1968

生涯学習奨励制度

団体が希望する講師の謝

このマークのあるものは、パソコン・携帯電話から電子申請で申し込みができます(一部、携帯電話からは申請できない場合があります)。場合によっては、電話での申し込みも可能です。

対象学芸会・募集数

礼金を援助します。
【対象学芸会・募集数】
▽1回コース
令和3年3月までに1回開催/60団体
▽連続学芸会コース
令和3年3月までに4回以上開催(1回は入権に関する学習会を行う) / 6団体
わがまち学習会(防災、子育て、健康など、まちの課題についての学習会を開催する際、講師謝礼を負担し、企画へのアドバイスなどを行います)。
【対象学芸会・募集数】
地域の方が一緒に参加でき、令和3年3月までに3回以上開催/4団体

いづれも

区内で活動する5人以上の団体
詳しくは募集案内または区ホームページをご覧ください。
【募集案内・申請書配布】
生涯学習課、学び交流館図書館、地区センター
区ホームページからも取り出せます。
【申請方法】
所定の申請書と団体の会則・会員名簿(わがまち学習会は過去1年間の活動報告書も添付)を持参か郵送。
【申請・担当課】
〒124・855葛飾区役所生涯学習課(区役所4階430番) ☎03(5654)8512

新小岩創業支援施設
入居者を募集します

【所在地】 新小岩3・25・1(旧松南小学校内)
【入居条件】 次のいずれかの事業を創業予定または創業後5年未満の方
▽研究開発型の事業
▽新たな分野の開拓を図る事業
▽区内の雇用または取引の拡大に寄与する事業
【募集室数・使用料(月額)】
▽67・50㎡の居室 2室
▽5万8800円(1室当たり)
▽33・75㎡の居室 5室
▽2万9300円(1室当たり)
駐車場もあります(1台当たり8600円)。
【入居期間】 令和3年2月以降、入居日から3年間
【入居審査】 入居審査会により決定し、順位上位者から順次入居。
【申込方法】 所定の申込書を、11月11日(水)必着までに持参か郵送。
申込書は区ホームページからも取り出せます。
【その他】 現地説明会を11月5日(木)午前9時30分から行います。参加を希望する方は、11月4日(水)正午までに産業経済課へ電話で。
【申込書配布・申し込み・担当課】
〒125・002青戸7・2・1テクノプラザかつしか内産業経済課 ☎03(3838)5554

子育て・子ども
産後ケア
ダイケア利用者募集

産後のお母さんの心とからだの休息や赤ちゃんのケアを、日帰りで受けることができます。助産師による個別相談も実施します。
【日時】 11月6日(金)午前10時～正午、午後1～3時対 区内在住の生後1～4カ月未満のお子さんと母親各8組方
10月19日(月)午前8時30分から電話で(先着順)。会申担当課(先着順)。☎03(3602)1284
15・14健康プラザかつしか内 ☎03(3602)1284

親子向け講座
リユース容器でアロマのレスキューコロン作り

かゆみ止めなどに使えるスプレーを作ります。
【日時】 11月5日(木)午前10時30分～11時10分
【会場】 新水元児童館(東水元3・5・7)対 区内在住の保護者と乳幼児10組
方10月19日(月)午前9時から電話で(先着順)。会申担当課 ☎03(5654)8273

秋のクラフト教室

木の実や枝などを使い、オリジナル作品を作ります。
【日時】 10月31日(土)午前10時～11時30分、午後1時30分～3時
11月1日(日)午前10時～11時30分、午後1時30分～3時
【定員】 各回20人(小学生以下は保護者同伴)。
方10月16日(金)午前9時から電話で(先着順)。会申担当課 ☎03(3627)5201 担環課

元校長先生とスワールカウンセラーによる小学校ってこんなところ教室

小学校の様子や子どもが入学までに身に付けたいことなどを学びます。お子さんは小学校生活の体験もできます。
【日時】 12月14日(月)午前9時30分～11時、12月19日(土)午前10時～11時30分
【会場】 高砂地区センター(高砂3・1・39)対 区内在住で、令和3年度に

小学校入学予定のお子さんとその保護者35組。19日は保護者のみの参加となります。(保1歳6カ月以上就学前のお子さん20人)方ハガキに「小学校ってこんなところ教室」・住所・参加者全員の氏名(フリガナ)・電話番号、保育を希望する方はお子さんの名前(フリガナ)と生年月日を書いて、11月2日(月)必着まで(多数抽選)。(多抽選)。
【申込】 〒124・855葛飾区役所地域教育課 ☎03(5654)8589

山本亭
七五三着付け

七五三用の着物の貸し出しと着付けをします。
【日時】 11月14日(土)・15日(日)・21日(土)・22日(日) 午前9時～午後4時の間で、応相談。
【会場】 山本亭(柴又7・19・32) ☎03(5654)8589

子育てに役立つ生と性のおはなし
子どもの命と体と心の守り方、パパママのための家庭で出来る命と性の教育

区民大学単位認定講座。
【日時】 11月12日(木)・19日(木)午前10時～正午
【会場】 高砂地区センター(高砂3・1・39)対 就学前のお子さんの保護者10人費500円保2歳以上就学前のお子さん6人(2歳未満のお子さんは同席可) 光課 ☎03(3657)3455 担観

粗大ごみの受け付けを一時停止します

システムメンテナンスのため、次の期間受け付けを一時停止します。
【停止期間】
●電話 10月18日(日)終日
●インターネット 10月17日(土)午後8時～18日(日)午後7時
【問い合わせ】 粗大ごみ受付センター ☎03-5296-4400
【担当課】 リサイクル清掃課

10月16日(金)は「世界食糧デー」です。家庭での「食品ロス」を減らす取り組みを実践しましょう。

▶買い物は必要な分だけ ▶食材を無駄なく使いきる ▶おいしく食べきる 【担当課】 リサイクル清掃課 ☎03-5654-8273



(3)

本紙はUD(ユニバーサルデザイン)フォントを使用しています。

区民相談 11月分		11月3日(火・祝)・23日(月・祝)の相談はありません。 ☎…電話での相談も可 ☎…ビデオ通話での相談も可 ※利用可能なビデオ通話アプリ (FaceTime/Google Duo/Skype)			
法律相談 ☎☎	火～金曜 午後1時～4時40分 金町・新小岩北地区センターでの相談は休止しています。	区民相談室 予約が必要です。 相談日の2週間前の午前8時30分から受け付け。	☎03 - 5654 - 8612 ~5		
不動産取引相談 ☎	11/10・24(火) 午後1時～3時50分				
登記・測量相談 ☎	11/19(木) 午後1時～3時45分				
遺言書・遺産分割協議書の書き方相談 ☎☎	11/17(火) 午後1～4時				
税金相談 ☎	水曜 午前10時～午後3時40分				
成年後見センター出張相談	11/10・24(火) 午前10時～正午			☎03 - 5672 - 2833	
人権身の上相談	休止しています			区民相談室 予約は必要ありません。 直接お越しください。	☎03 - 5654 - 8612 ~5
行政相談	11/12(木) 午後1～4時				
年金・社会保険・労働問題相談 ☎	11/6・20(金) 午後1～4時				
建築・リフォームなんでも相談 ☎	11/2・16(月) 午後1～4時				
青少年の生活相談	11/9(月) 午前10時～午後4時				
住宅修繕相談 ☎	月～金曜 午前8時30分～午後5時				
区政・一般相談 ☎	月～金曜 午前8時45分～午後5時	☎03 - 5654 - 8616			
交通事故相談 ☎	月～金曜 午前8時45分～午後5時				
精神保健相談	精神科医が相談に応じます。	保健センター(7面上欄参照) (要電話予約)			
健康に関する相談	月～金曜 午前8時30分～午後8時	健康ホットラインかつしか (電話相談のみ) ☎03 - 3602 - 1244			
患者からの医療相談	月～金曜 午前9時～午後5時	患者相談窓口(電話相談のみ) ☎03 - 3602 - 1226			
悩みごと相談(女性対象) ☎	月・火・木・金曜 午前10時～午後5時 水曜 午後1～8時(午後5時以降は電話相談のみ・男性からの相談も可)	男女平等推進センター(要電話予約) ☎03 - 5698 - 2213			
女性に対する暴力相談 ☎	月・木曜 午前10時～午後5時	男女平等推進センター(要電話予約) ☎03 - 5698 - 2211			
法律相談(女性対象) ☎	火曜 午後1時30分～4時30分				
LGBTs相談 ☎☎	11/21(土) 午後1時30分～4時30分	男女平等推進センター(要事前予約) ☎03 - 5654 - 8148			
福祉サービス苦情調整	金曜 午後1時30分～3時30分		福祉管理課(要電話予約) ☎03 - 5654 - 8243		
消費生活相談 ☎	月～金曜 午前9時～午後4時30分		消費生活センター(ウィメンズパル内) ☎03 - 5698 - 2311		
55歳以上の就業相談・あっせん	月～金曜 午前9時～午後5時		ワークスかつしか(シニア活動支援センター内) ☎03 - 3692 - 3181		
内職相談	火・木曜 午前10時～午後4時		しごと発見プラザかつしか(テクノプラザかつしか内) ☎03 - 5680 - 8765		
就職相談あっせん	月～金曜 午前10時～午後7時(要予約) 11/7・21(土) 午前10時～午後5時(要予約)				
中小企業談話	月～金曜 午前10時～午後5時		産業経済課(テクノプラザかつしか内) (要電話予約) ☎03 - 3838 - 5556		
事業承継に関わる税務相談	月～金曜 午前10時～午後4時				
NPO活動に関する相談	一般相談 月～金曜、第1・3土曜 午前8時30分～午後5時 専門相談(税理士・弁護士・社労士による相談)は予約が必要です。 出張相談 11/18(火) 午後2～4時		ボランティア・地域貢献活動センター(ウェルピアかつしか内) ☎03 - 5698 - 2511 新小岩地区センター(直接会場へ)		
手話相談	月～金曜 午前9時～午後5時		障害福祉課(区役所2階201番) FAX03 - 5698 - 1531		
教育相談	月～金曜 午前9時～午後5時 来所は要電話予約		総合教育センター ☎03 - 5668 - 7603		
いじめ相談	月～土曜 午前8時30分～午後5時		☎03 - 3602 - 1386		
子どもの発達	月～金曜 午前8時30分～午後5時		☎03 - 3602 - 1388		
妊娠・出産どうしようコル	月～金曜 午前8時30分～午後5時		子ども総合センター ☎03 - 3602 - 1391		
児童虐待相談	月～土曜 午前8時30分～午後5時		☎03 - 3602 - 1389		
若者相談	11/2(月) 午前10時～午後5時 【対象】ひきこもりやさまざまな悩みを持つおむね15～39歳の方		新小岩地区センター 高砂地区センター 堀切地区センター (要電話予約) ☎03 - 6823 - 1848		
外国人の入国・在留・帰化・就労など手続き相談(日本語対応) ☎	11/13(金) 午後1～4時 在留カードをご持参ください。 外国人を雇用している事業者も利用できます。		区民相談室 Katsushika City Office ☎03 - 5654 - 8617		
外国人生活相談 Foreign Resident's Advisory Desk 外国人生活相談室(Consultation by telephone is also possible/也可以电话咨询) ☎	11/2・9・16・30(月)、24(火) 午後0時30分～4時30分 11/2・9・16・30(Mon)、24(Tue) 0:30pm～4:30pm 11月2日・9日・16日・30日(星期一)、24日(星期二) 中午12時30分、至下午4時30分				

従業員が安心して働ける職場づくりをサポート

ワーク・ライフ・バランス 支援アドバイザー派遣

従業員の仕事と生活の両立推進に取り組む区内企業に、ワーク・ライフ・バランス支援アドバイザー(社会保険労務士)を無料で派遣します(おむね3カ月間)。働き方改革の一環として「仕事と子育て・介護などの両立支援に取り組みたい」という企業の方は、ぜひご活用ください。

アドバイザーによる支援内容

- ①ワーク・ライフ・バランス推進に関する意識啓発・助言および法律などの情報提供
- ②職場環境整備に向けた提案
- ③育児・介護休業法に関する就業規則作成・改正の支援

【対象】 次の全ての要件に該当する6事業所

- ▶葛飾区内に本社または主たる事業所がある
- ▶常時雇用する労働者数(パートタイマーも含む)が300人以下の企業、一般社団法人または一般財団法人など
- ▶ワーク・ライフ・バランスの推進に取り組んでいる、または取り組みを予定している
- ▶育児・介護休業法に基づく就業規則を作成・改正予定である
- ▶過去にアドバイザーの派遣を受けたことがない

【申請方法】 所定の申請書を12月11日(金)までに持参か郵送(先着順)。申請書は区ホームページから取り出せます。

【申請書配布・申し込み・担当課】

〒124 - 0012 立石5 - 27 - 1 ウィメンズパル内人権推進課
☎03 - 5698 - 2211

区は内容に関与しません。
催し物
松為信雄氏講演会「障害者の就労」 11月15日(日)13時～15時
立石地区特別館 別所090(5211)7836
会員募集
太極拳で心と身体の健康をはかる 月2回(金)10時、亀有集い交流館 月2千円
入会千円 ☎増子03(3604)1357
男子の料理教室 月1回(木)18時30分、水元学び交流館 1回1500円
山口080(671)0979

掲載の決まり
次の項目に当てはまらない場合は、掲載できません。
▽文化芸術・スポーツ活動などを区内で行っている自主的な団体であること
▽1回当たりの費用は2千円以内、入会金は備品など経費相当分であること
▽営利、交際、相談、勧誘、売名行為、政治・宗教活動ではないこと
▽広報紙に掲載する問い合わせ先の方・団体の代表者は葛飾区民であること
▽個人指導の活動ではないこと
▽催し物は、掲載希望月の2カ月前までに申し込むこと
※会員募集の掲載は、申し込み順になります。再申し込みは掲載後に受け付け、再掲載は前回掲載後6カ月を経過してからです。
▽島崎070(5028)988
写真教室(美しく楽しく撮る) 月1回(木)15時30分、立石地区特別館 1回500円
入会2千円 ☎鈴木03(3692)4144
男子の料理教室 月1回(木)18時30分、水元学び交流館 1回1500円
山口080(671)0979
空手(年長幼児、小学生) 月4回(木)16時55分、奥戸総合スポーツセンター 月4500円 入会2千円
小林03(5680)849
大正琴 第1・3(木)10時、高砂北集い交流館 月2500円 入会2千円 ☎中村090(5302)2108
若手書家と楽しむ書道 月2回(火)10時、亀有地区特別館 月3千円(テキスト・手本代込み) ☎佐藤080(6448)6303
楽しく学びましょう!キッズそろばん・書道教室 月4回(金)16時、梅田神社(立石4丁目) 2教科月7500円(半紙・墨汁・テキスト代込み) ☎山口080(3171)5157
抹茶で一服、ホッとする時を 第4(土)13時、堀切地区特別館 1回千円 ☎清水03(3691)4893
言葉で誰かに何かを伝えたい人 第2・4(土)14時、自由の庭(立石1・21・12) 1回2000円 ☎大村090(4010)0688
読書クラブ 偶数月の月初の(日)15時、中央図書館 ☎島崎070(5028)988

催しなどは新型コロナウイルス感染防止対策をとって実施します。来場の際はマスクの着用をお願いします。発熱や咳などの症状がある場合は、参加をお控えください。なお、状況により中止や延期とする場合があります。

催し

山本亭 錦秋茶会
薄茶席

日11月8日(日)午前10時から・11時から・午後1時から・2時から(各回4人費1300円)方10月19日(月)午前9時から電話で(先着順)。

会申山本亭(柴又7・19・32) ☎03(3657)8577 担観光課

区民文化祭 謡曲大会

日10月24日(土)午前10時～午後5時。直接会場へ。会堀切地区センター(堀切3・8・5) 担生涯学習課 ☎03(5654)8474

講座・講演会

立石図書館 ビジネスセミナー
心を整えるマインドフルネス瞑想法

仕事の効率アップやストレスの軽減、人間関係の円滑化などに効果があると思われる瞑想を体験します。

日11月8日(日)午後1時30分～2時30分・3～4時(各回25人)方10月16日(金)午前9時から電話か窓口で(先着順)。(会申立石図書館)立石1・9・1 ☎03(3696)4451

認知症サポーター スキルアップ講座

認知症看護認定看護師が認知症の方の日の活動と睡眠についてお話しします。

凡例

日日時 会場 対象 定員 内容 講師 費用 持ち物 保育 他その他 方申込方法 申込先 問問い合わせ先 担担当課

日11月10日(火)午後2時～3時30分(会)金町地区センター1(東金町1・22・1) 対区内在住・在勤・在学で認知症サポーター養成講座を受講した方30人方10月17日(土)午前9時から電話で(先着順)。

申しごと発見プラザかつしか ☎03(5680)8765 担産業経済課

共栄大学の公開講座

人生100年、どう生きるか？老後の不安解消と豊かな人生

区民大学単位認定講座。日11月21日(土)午後2時～3時40分(定)40人(師)宣賢奎氏(共栄大学国際経営学部教授) 方往復ハガキに「人生100年」・住所・氏名(フリガナ)・年齢・電話番号を書いて、11月13日(金)必着(まで多数抽選)。(会申)問124・003お花茶屋2・6

園芸教室

日区内費左表のとおり対区内在住の方各回10人方10月19日(月)午前8時から電話で(先着順)。(申)はなしようぶ ☎03(6758)222 担環境課

外国人の方へ

外国人の方へ How toセミナー

日11月18日(水)午前10時～正午(会)テクノプラザかつしか(青戸7・2・1) 対外国人の方14人(家族の方など2人での参加可) 他雇用保険受給中の方には、求職活動の実績となる証明書を発行します。方10月19日(月)午前10時から電話で(先着順)。

空の家予防

自宅や実家を空き家にしたために、家族信託を活用した予防策を学びます。日10月24日(土)午前10時～11時30分(方)京成不動産(株)ホームページ(http://www.keisai-consult.jp/seminar/)で10月23日(金)まで。問京成不動産(株) ☎0120(557)367 担住環境整備課

文化芸術講座

「家族友人を詠んだ歌」についての講話と出詠作品に対する指導を行います。日11月19日(木)午後1時30分～4時(会)亀有地区センター(亀有3・26・1)リリオ館7階(定)40人(師)和田沙都子氏(短歌人) ☎400円(方)往復ハガキに「短歌講座」・自

健康・介護予防

国民健康保険に加入の40～74歳の方へ 特定保健指導をご利用ください

医師や保健師、管理栄養士などが生活習慣改善のアドバイスを行います。

骨密度検診

腕にエックス線を照射し、骨密度を測定します。ご希望の方には栄養指導(10分程度)を行います。日11月26日(木)午前9～11時、午後1～3時(会)健康プラザかつしか(青戸4・15・14) 対区内在住18歳以上の方30人費1120円方10月19日(月)午前8時30分から電話で(先着順)。(申)担健康づくり ☎03(3602)1268

シニア活き活き教室

健康グッズ初心者講座 全4回

日11月3日、24日(火)午後2～4時(対)区内在住55歳以上の方18人費1500円(方)往復ハガキに「健康グッズ」・住所・氏名(フリガナ)・年齢・電話番号を書いて、10月24日(土)必着まで(多数抽選)。(申)問125・002青戸5・33・1・103 NPO法人葛飾アクティブ・CO ☎03(5680)2964 会担シニア活動支援センター(立石6・38・11)

生きがい支援講座

ダンス！ダンス！ダンス！ 全6回

日11月18日、12月23日(水)午後2時～3時30分(対)区内在住65歳以上の方30人費2200円(方)往復ハガキに「ダンス」・住所・氏名(フリガナ)・年齢・電話番号を書いて、11月4日(水)必着まで(多数抽選)。(会申)問124・002立石6・38・11シニア活動支援センター ☎03(5698)6201

このマークのあるものは、パソコン・携帯電話から電子申請で申し込みができます(一部、携帯電話からは申請できないものがあります)。

「全〇回」とある講座は、全ての日程に参加してください。費用の記載がない事業は無料です。多数抽選の記載がある事業は、定員を超えた場合抽選します。ハガキ、ファクスによる申し込みは原則1人1枚です。詳しくは区ホームページをご覧ください。

CHIMERAスポーツチャレンジ

【問い合わせ】 寅さん記念館 ☎03-3657-3455 【担当課】 観光課

BMX(バイシクルモトクロス)などのストリート系スポーツやダンスなどに挑戦することができるイベントです。

日時 11月1日(日)午前11時～午後5時 (受付は午後3時45分まで。小雨決行)

会場 寅さん記念館(柴又6-22-19) 柴又公園(江戸川河川敷)

【参加費】 1,000円(寅さん記念館入館券とTORAsan cafeで使えるお好きなドリンク(M)またはソフトクリーム券付)

【内容・定員】

- ▶ダンス プロのダンサーが基本的なステップなどを指導(各回8人)
 - ▶ダブルダッチ 2本のロープを使う縄跳びをプロが指導(各回8人)
 - ▶ヨガ キッズ・アスリート・リラックスヨガ(各回20人程度)
 - ▶BMX 特殊な加工をされた障害物のあるコースをBMXで走行(各回5人)
- ※未就学のお子さんは、一部参加できないコンテンツがあります。

開始時間など詳しくは、寅さん記念館HP (http://www.katsushika-kanko.com/tora/) をご覧になるか、お問い合わせください。



▲ホームページ

JR常磐線亀有・金町間架道橋補修工事のお知らせ

東日本旅客鉄道(株)による架道橋の補修工事のため、通行止めが行われます。

【施工場所】 東金町1-1地先(金町ガード)
【工事期間】 11月1日(日)～12月24日(木)(予定)
騒音を伴う作業は11月6日(金)～8日(日)、11月20日(金)～22日(日)(予定)のうち約4日程度です。
【通行止め期間】 工事期間中の(金)午後11時～(月)午前5時。土・日曜日は終日。
ただし、11月14日(土)・15日(日)、12月12日(土)・13日(日)は通行できます。

【問い合わせ】 ユニオン建設(株)金町土木出張所 ☎03-5648-2601
【担当課】 都市計画課



9月の特殊詐欺被害は11件、約2,050万円です。犯人は自分の声が録音されることを嫌います。留守番電話を使って被害を防ぎましょう。

【問い合わせ】 ▶亀有警察署 ☎03-3607-0110 ▶葛飾警察署 ☎03-3695-0110 【担当課】 生活安全課

災害に強い街づくりを進めています

木造建築物耐震助成(区内全域)

木造住宅の耐震診断士無料派遣の他、旧耐震基準の木造建築物(昭和56年5月以前に建築)については改修設計、耐震改修、建て替え・除却工事に要する費用の一部助成を行っています。

【助成限度額】

- ▶改修設計/20万円
- ▶改修工事/160万円
- ▶建て替え工事/160万円(不燃化特区*内は200万円)
- ▶除却(解体)工事/50万円(不燃化特区*内は100万円)

*不燃化特区は右記「対象地域」参照。

【担当課】 建築課(区役所3階305番) ☎03-5654-8552・8553

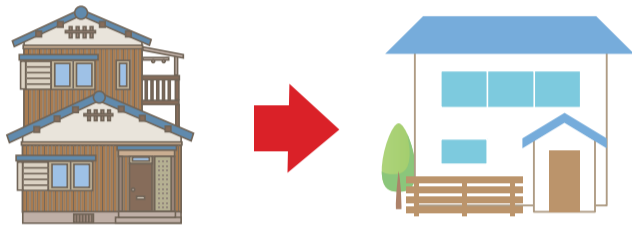

不燃化特区内の木造住宅建て替え助成

区では、燃えにくく、耐震性のある住宅への建て替えを促進し、安全で安心な街づくりを推進するために、木造建築物耐震助成および不燃化特区内の木造住宅建て替え助成を行っています。助成条件や対象、申請方法など、詳しくは契約前に担当課へお問い合わせください。

震災時に大きな被害が想定されている密集市街地の中で、特に改善を図る必要がある地区を不燃化特区として指定し、木造住宅建て替え費用の一部助成を行っています。

【対象地域】

- ▶四つ木一・二丁目
- ▶東四つ木三・四丁目
- ▶東立石四丁目
- ▶堀切二丁目周辺および四丁目

【対象住宅】

木造または軽量鉄骨造で、木造は14年8カ月、木造モルタルは13年4カ月、軽量鉄骨造は18年以上経過している住宅

【助成限度額】

200万円(除却工事費+設計・工事監理費)

【固定資産税・都市計画税の減免】

木造住宅を準耐火以上の住宅に建て替えた場合、固定資産税・都市計画税が最大100%減免(5年間)になります。

【担当課】

都市計画課(区役所4階424番) ☎03-5654-8345

子育て講演会&養育家庭体験発表会

10・11月は東京都の里親月間、11月は児童虐待防止推進月間です。

感情的にならない子育てや養育家庭の日常について、お話を聞いてみませんか。

日時 11月8日(日)午後1～4時
会場 かつしかシンフォニーヒルズ別館
 (立石6-33-1)

【定員】 70人

【保育】 1歳以上就学前のお子さん10人

【その他】 手話通訳あり

【申込方法】 電話またはファクス・メール(「子育て講演会」・代表者の氏名・電話番号、参加者の人数、保育希望の方はお子さんの住所・年月齢・人数、手話通訳希望の方はその旨を記入)で、11月2日(月)まで。

【申し込み・担当課】

子ども家庭支援課

☎03-3602-1247 FAX03-3602-1392

✉113000@city.katsushika.lg.jp



子育て講演会

子どもを健やかに育むために
 ～感情的にならない子育て～



高祖常子氏

子どもと向き合っているとついイライラして怒鳴ったり、叩きたくなったりしてしまうことがあるかもしれません。

令和2年4月から法律で全国的に子どもへの体罰が禁止になりました。子どもを健やかに育む子育てをするために、どのようなことを心掛けたらいいのかを子育てアドバイザーの高祖常子氏がお話します。

養育家庭(ほっとファミリー)体験発表会

養育家庭について知ってもらうために、東京都と共催で制度の紹介や養育家庭体験発表会を開催します。

里親さん、養育家庭での実子さんをお呼びする予定です。

養育家庭(ほっとファミリー)とは?

さまざまな理由から家庭で暮らすことができない子どもを、養子縁組を目的とせず、一定期間養育する家庭のことです。学区や地域に養育家庭が増えることで、子どもたちが地域を離れずに生活できます。

年金生活者支援給付金の 新規対象になる方へ お知らせが送付されます

年金収入などが一定基準以下の方の生活を支援するために、年金に上乗せして支給される給付金です。

今年度から新たに対象となる方に、日本年金機構からお知らせが10月中旬以降に送付されます。

既に支給されている方には、送付されません。支給要件を満たしていれば継続して受け取ることができます。

【対象】 令和元(2019)年の所得が減少した、または世帯構成の変更などにより、右表の支給要件を満たす方

【請求方法】

お知らせに同封の請求書(ハガキ型)に記入の上、お早めに日本年金機構へ返送してください。

令和2年4月2日以降に、世帯構成の変更などにより支給要件を満たすようになった方には、お知らせは送付されません。請求方法など、詳しくはお問い合わせください。

【問い合わせ】

▶ねんきんダイヤル

☎0570-05-1165(050で始まる電話の場合、☎03-6700-1165)

月～金曜日/午前8時30分～午後5時15分(月曜日は午後7時まで)

第2土曜日/午前9時30分～午後4時

▶葛飾年金事務所 ☎03-3695-2181

【担当課】 国保年金課

受給している年金	支給要件	支給額(月額)
老齢基礎年金	次の全てに該当する方 ▶65歳以上 ▶世帯員全員の住民税が非課税 ▶前年の年金収入額とその他の所得額の合計が879,900円以下	5,030円(※1)
障害基礎年金	前年の所得額が「4,621,000円+扶養親族の数×38万円(※2)」以下	2級 5,030円 1級 6,288円
遺族基礎年金		5,030円(※3)

※1 保険料納付済み期間、免除期間、前年の年金収入とその他の所得の合計に応じて支給額が変わります。

※2 同一生計配偶者のうち70歳以上の方、または老人扶養親族の場合は48万円、特定扶養親族または16～18歳の扶養親族の場合は63万円

※3 2人以上の子どもが遺族基礎年金を受給している場合、5,030円を子どもの数で割った金額が、それぞれの子どもに支給されます。

経済・生活支援関連情報

新型コロナウイルス

休業・失業などでお困りの方はご相談ください。要件や申請方法など、詳しくはお問い合わせください。

個人の方

内容		問い合わせ
生活相談がしたい	自立相談支援	自立相談支援窓口 ☎03 - 5654 - 8625
離職などにより住居を失った・失うかもしれない	住居確保給付金 家賃相当額(上限あり)を家主などに支給	
休業・失業などで減収し、生活資金を借りたい	緊急小口資金等の特例貸付 【新規・延長申請期限】 12月末	葛飾区社会福祉協議会 ☎03 - 5698 - 2457
税・保険料の納付相談	特別区税(特別徴収義務者を含む)	税務課 ☎03 - 5654 - 8280
	国民健康保険料、後期高齢者医療保険料	国保年金課 ☎03 - 5654 - 8213
	介護保険料	介護保険課 ☎03 - 5654 - 8249
	国税	葛飾税務署 ☎03 - 3691 - 0941
小・中学生の子どもがいて、生活が困窮している	国民年金保険料	葛飾年金事務所 ☎03 - 3695 - 2181
	就学援助制度 給食費や学用品費を援助(現年所得でも審査可)	学務課 ☎03 - 5654 - 8459

事業者の方

内容		問い合わせ
運転資金が足りない	新型コロナウイルス対策緊急融資 本人負担利率0%・信用保証料全額補助 【申込期限】 令和3年3月31日	産業経済課 ☎03 - 3838 - 5556
雇用を維持できない	雇用調整助成金	▶厚生労働省雇用調整助成金コールセンター ☎0120 - 60 - 3999 ▶しごと発見プラザかつしか ☎03 - 5680 - 8765
売り上げが半減し、事業継続が苦しい	持続化給付金 法人200万円、個人事業者100万円	経済産業省持続化給付金コールセンター ☎0120 - 279 - 292
地代・家賃の支払いを軽減したい	家賃支援給付金	経済産業省家賃支援給付金コールセンター ☎0120 - 653 - 930
国や都、区の支援策について知りたい	事業者支援相談(予約不要)	産業経済課 【電話】 ☎03 - 3838 - 5570 【窓口】 青戸7-2-1テクノプラザかつしか内

新生児特別定額
給付金のお知らせ

国の特別定額給付金の支給対象外だった令和2年4月28日以降に出生した新生児に対して、区が独自に10万円の給付金を支給します。



- 【対象】 次の全てに該当する新生児
 - ▶令和2年4月28日～12月31日生まれであること
 - ▶出生後初めての住民登録が葛飾区にされていること
- 【給付額】 1人につき10万円
- 【受給権者(申請できる方)】
対象となる新生児の父または母で、申請時に区内に住民登録がある方
- 【申請書の送付】
令和2年4月28日～9月27日に出生届を提出された方には、申請書を発送しています。9月28日以降に出生届を提出された方には、1カ月程度で申請書を発送します。
- 【申請方法】
申請書に必要事項を記入の上、同封の返信用封筒で申請してください。
- 【申請期限】 令和3年2月28日(日)(消印有効)
- 【給付時期】
申請の受け付けから振り込みまでに、1カ月程度を見込んでいます。
- 【担当課】
特別定額給付金担当課 ☎03 - 5654 - 7131

新型コロナウイルスに関する
健康相談

帰国者・接触者電話相談センター

咳や発熱、強いだるさなどがある方はご相談ください。

葛飾区

月～金曜日(祝日を除く)午前8時30分～午後5時15分
☎03 - 3602 - 1376

東京都

月～金曜日/午後5時～翌午前9時
土・日曜日、祝日/終日
☎03 - 5320 - 4592

新型コロナウイルス感染症相談電話

上記に該当しない場合の健康相談ができます。

葛飾区

月～金曜日(祝日を除く)午前8時30分～午後5時15分
☎03 - 3602 - 1399
保健センター(7面上欄参照)でも相談ができます。

東京都

多言語による相談(日・英・中・韓)
毎日/午前9時～午後10時
☎0570 - 550571(ナビダイヤル)
聴覚障害のある方など
FAX 03 - 5388 - 1396

電話のかけ間違いにご注意ください。



←iOS



←Android

(7)

健康部(保健所)
 (代)☎03-3602-1222
 青戸4-15-14

青戸保健センター
 ☎03-3602-1284
 青戸4-15-14

金町保健センター
 ☎03-3607-4141
 金町4-18-19

新小岩保健センター
 ☎03-3696-3781
 西新小岩4-21-12

水元保健センター
 ☎03-3627-1911
 東水元1-7-3

葛飾区基本健康診査のご案内

【対象】 令和3年3月31日現在、40歳以上(昭和56年3月31日生まれまで)で次のいずれかに該当する方

- ① 4月2日以降に葛飾区国民健康保険に加入した方
- ② 4月2日以降に健康保険組合・共済組合などの被用者保険(被扶養者の方に限る)または国保組合に加入した方
- ③ 生活保護または中国残留邦人等支援給付を受けている方

【健診期間】 11月30日(月)まで(休診日を除く)

【実施場所】 区内指定医療機関(約170カ所)

【内容】 身体計測・血圧測定・尿検査・血液検査・胸部エックス線撮影など同時に肺・大腸・前立腺がん検診、肝炎ウイルス検査も受診できます(年齢要件や一部料金の負担あり)。

詳しくは受診票に同封の案内をご覧ください。

【申込方法】

▶①②に該当する方

「基本健康診査」・住所・氏名(フリガナ)・生年月日・電話番号を記入した用紙と保険証の写しを、**10月31日(土)(消印有効)**までに郵送。

▶③に該当する方

ハガキに「基本健康診査」・住所・氏名(フリガナ)・生年月日・電話番号を書いて、**10月31日(土)(消印有効)**まで。

受診票は申し込み後、2週間ほどで送付します。

【申し込み・担当課】

〒125-0062青戸4-15-14健康プラザかつしか内健康づくり課

☎03-3602-1268

野山などに自生しているキノコの食中毒にご注意ください

キノコによる食中毒は国内で毎年発生しており、そのほとんどが秋に発生しています。

秋は野山の散策などでキノコを見かける機会が多くなります。その中には毒キノコもありますので、写真や絵を見て食用と思っても、食べないようにしてください。

昔から言われている迷信は信じない!

以下は全て誤りですので、注意しましょう。

- ▶ 柄を縦に裂くことができるキノコは食べられる
- ▶ 地味な色をしたキノコは食べられる
- ▶ 虫が食べているキノコは食べられる
- ▶ ナスと一緒に料理すれば食べられる
- ▶ 塩漬けや乾燥させれば食べられる



キノコを食べて体調に異常を感じたら、一刻も早く医療機関を受診してください。食べたキノコが残っている場合は、受診時に持参しましょう。

【担当課】 生活衛生課 ☎03-3602-1242

人材募集

詳しくはお問い合わせください。

職種・勤務内容	募集人員	対象	勤務期間	勤務日時	報酬など	申込方法	選考日・選考方法	申し込み・担当課
生活訓練支援員 障害者の生活訓練、生活支援、就労支援、利用計画の作成など	1人	次のいずれかに該当し、専門的知識・技能を有する方 ▷社会福祉士、精神保健福祉士、公認心理師のいずれかの資格を有する方 ▷大学などにおいて社会学、心理学、または障害者に関わるリハビリテーションを履修した方	12月1日～令和3年3月31日(再任可)	月～金曜日のうち週4日 午前8時30分～午後5時	月額213,676円 交通費・有給休暇あり。 健康保険・厚生年金・雇用保険加入。	市販の履歴書、資格を証する書類の写し、返信用封筒(84円切手貼付・宛先記入)を、10月26日(月)(必着)までに持参か郵送。	書類選考の上、10月29日(木)または30日(金)に面接・筆記試験。	〒124-0006 堀切3-34-1 ウェルピアかつしか内障害者施設課 ☎03-5698-1336
図書館員 図書館業務全般(区内図書館のいずれかで勤務)	若干名	パソコン操作のできる方	令和3年1月1日～3月31日(再任可)	4週間で15日または16日 午前8時30分～午後10時15分の間でシフト勤務(15日の場合1日7時間45分、16日の場合1日7時間15分) 土・日曜日、祝日勤務あり。 中央・立石図書館は年末年始勤務あり。	月額163,890円 期末手当・交通費・有給休暇あり。 健康保険・厚生年金・雇用保険加入。	所定の申込書、課題論文「図書館をあまり利用しない方々に対して、図書館に行ってみたくて思ってもらうために、図書館員として果たすべき役割は何か、あなたの考えを述べてください」(800～1,200字)、返信用封筒(84円切手貼付・宛先記入)を、10月26日(月)(必着)までに持参か郵送。 【募集要項・申込書・論文用紙配布場所】 区内図書館(亀有図書館を除く) 区ホームページからも取り出せます。	書類選考の上、11月22日(日)(予定)に面接。	〒125-0042 金町6-2-1 中央図書館 ☎03-3607-9201

休日応急診療 必ず事前に電話の上、マスク着用で受診してください。

中学生以下の方が受診する際は、保護者の同伴をお願いします。
 車で来診される場合は、診療所の駐車場または近隣の有料駐車場をご利用ください。

◆医療機関などの案内

東京都医療機関案内サービスひまわり ☎03-5272-0303
 東京消防庁救急相談センター(24時間対応) ☎#7119または☎03-3212-2323
 本田消防署 ☎03-3694-0119/金町消防署 ☎03-3607-0119

◆平日夜間診療所(小児科)

平日夜間こどもクリニック(東金町1-22-1金町地区センター内金町休日応急診療所)
 ☎03-3627-0022 (受付時間)月～金曜日 午後7時30分～9時45分

◆休日診療所(内科・小児科)

金町休日応急診療所(東金町1-22-1金町地区センター内) ☎03-3627-0022
 (受付時間)日曜日・祝日 午前10時～11時30分・午後1時～3時30分・5時～9時30分
 土曜日 午後5時～9時30分

※立石休日応急診療所は休診しています。

◆休日当番医(受付時間)午前9時～11時30分、午後1時～4時30分

月日	医療機関名	診療科目	所在地	電話番号
10/18	矢作クリニック	内	新宿2-2-14	03-3607-2516
	遠藤医院	内、小	柴又3-12-18	03-3607-1636
	東金町内科クリニック	内、小、消	東金町7-5-8-1階	03-5648-5715
	加藤医院	内、皮	金町3-20-5	03-3607-1238
	ツルヤ外科内科クリニック	内、外	亀有3-18-1-2階	03-5876-6722
	黒木整形外科内科クリニック	整、内、外、放、リハ	細田3-29-15	03-3672-9611

◆休日歯科当番医(診療時間)午前9時～午後4時

月日	医療機関名	所在地	電話番号
10/18	さくら歯科	東金町1-31-15-1階	03-3826-4618
	中島歯科医院	立石7-5-2	03-5672-2588

◆休日当番接骨院(開院時間)午前9時～午後5時

月日	接骨院名	所在地	電話番号
10/18	萩原整骨院	立石1-16-3	03-3691-6171
	こばやし接骨院	鎌倉3-11-10	03-6657-9973

◆休日対応薬局(開局時間)午前9時～午後5時30分

月日	薬局名	所在地	電話番号
10/18	おおうら薬局第一支店	立石7-6-1	03-3694-0435
	ハブ薬局	柴又1-29-8	03-5648-6861
	新生堂薬局東金町店	東金町7-4-3	03-5648-5320
	さくら薬局	亀有3-18-1-1階	03-5629-3226
	ポプラ調剤薬局	金町3-20-6	03-3600-2338

発熱などの症状がある方へ 新型コロナウイルス感染拡大防止のため、受診する前に各医療機関へ必ず電話でご相談ください。【担当課】 保健予防課



まなびのきっかけは かつしか区民大学 さまざまな講座をラインナップしています

かつしか区民大学は、葛飾区の歴史や文化、自然など魅力を発見する「葛飾学」、さまざまな分野のボランティアなどをめざす「ひとつづくり」、暮らしの知恵や社会情勢などを学ぶ「知識・教養百科」の3つの柱を持つ学びの場です。入学の手続きや卒業はありません。各講座は広報かつしかでご案内しています。希望する講座ごとにお申し込みください。皆さんの参加をお待ちしています。

葛飾学

「区界&暗渠」で知る葛飾

ひとつづくり

遊びのパートナー講座

知識・教養百科

やさしい東洋医学講座

※子どもと一緒に遊んでいる様子

手話通訳あり 特別講演会 報道の現場とスポーツカメラマンという仕事

国内外の競技大会でスポーツカメラマンとして活躍中の長田洋平氏が、さまざまな国際大会での取材秘話やスポーツ報道についてお話しします。



【日時】 11月29日(日)午後2～4時
【会場】 亀有地区センター
(亀有3-26-1リリオ館7階)

【対象】 区内在住の方40人
【申込方法】 ハガキかファクスに「スポーツカメラマン」・住所・氏名(フリガナ)・年齢・電話番号(ファクス番号)・手話通訳希望の方はその旨を書いて、11月16日(月)(必着)まで(多数抽選)。電子申請可。
【申し込み】 〒124-8555葛飾区役所生涯学習課 FAX03-5698-1541

第7期 区民運営委員会 委員募集

かつしか区民大学講座と一緒に企画・運営してみませんか？
公募区民で構成する区民運営委員会のメンバーが、かつしか区民大学講座の企画・運営を行っています。



こんな想いのある人を募集します

- ・葛飾区のことをもっと知りたい
- ・地域活動に興味がある
- ・葛飾区のいいところを紹介したい
- ・かつしか区民大学をもっとPRしたい など

募集前に説明会を開催予定です。詳細が決まり次第、広報かつしかでお知らせします。

かつしかフードフェスタ2020 出店者募集

【担当課】 商工振興課



かつしかフードフェスタ2020は、例年通り新小岩公園での実施ではなく、既存の店舗にお客さまが来店する形式に変更します。開催方法の変更に伴い、出店者を募集します。

実施日程 12月11日(金)～20日(日)

【出店料】 無料
【対象】 区内で主に調理販売をする飲食店または食品製造小売業であること
この他にも要件があります。詳しくは、かつしかフードフェスタホームページをご覧ください。
【申込方法】 ホームページから申込書を取り出して、10月30日(金)までにファクスで。
【申し込み・問い合わせ】 かつしかフードフェスタ2020イベント運営事務局(株)東京ネットワーク内
FAX03-3692-7545 ☎03-3693-3646



▲ホームページ

東京都の要請に応じて、 短縮営業などを実施した 区内飲食店・カラオケ店の方へ

営業時間短縮に係る葛飾区感染拡大防止協力金の申請にあたり、区の感染症拡大防止対策ステッカーの掲示が必要です。

ステッカーの申請期限は10月31日(土)です。

詳しくは区ホームページをご覧ください。

【申請・担当課】 商工振興課 ☎03-3838-5559



▲ホームページ

広告 内容については広告主にお問い合わせください。

庭木1本からお手入れOK!

お客様へのお約束
☆土日でもOKです
☆トイレはお借りしません
☆お茶はご遠慮します

生垣剪定幅1m(高さ2m) 通常2,000円が **1,000円** (税別) 先着10名様

(株)ガーデンエクスプレス 営業時間9～17時 見積無料
☎0120-61-4128
葛飾堀切店 葛飾区堀切5-50 葛飾水元店 葛飾区水元1-4

かかりつけの歯医者さん... いますか？

健康はお口から！！

むし歯、歯周病、がんなどの早期発見、早期治療のために

実施中！

歯、歯ぐき、あご ひょっとして がん？

成人歯科健診(12月まで)
長寿歯科健診(11月まで)

今年度は、81歳の方 (昭和14年4月1日から昭和15年3月31日生まれ)

詳しくはホームページで <http://www.katsushika-da.com>
公益社団法人葛飾区歯科医師会

庭木剪定 庭まわりの困りごとに、若さ溢れる有資格者のプロが対応!

安心定額制!

株式会社 **大和グリーン** フリーダイヤル ☎0120-187-394

お見積り無料 葛飾支店 葛飾区青戸3-31-4 受付時間 9:00～18:00 無休

剪定は1本 **3,000円!** (税込) 高さ3m未満 別途見積り

店舗研修者限定 すべて作業料金から **10%OFF!**