



#現在の児童館の様子



コロナに負けない！ 区での取り組み

新しい日常へ

#現在の授業の様子



区民の皆さまの新型コロナウイルス感染症予防対策へのご理解・ご協力により感染拡大が抑えられ、施設利用やイベントを再開することができました。区は第2波に備えて、引き続き対策を行っていきます。

感染症拡大防止対策

【担当課】保健予防課 ☎03-3602-1238

区ホームページで感染者発生状況などを公開

区内の感染症まん延を防ぎ、個人や社会に与える影響を最小限にするため、発生状況などの情報を公表しています。

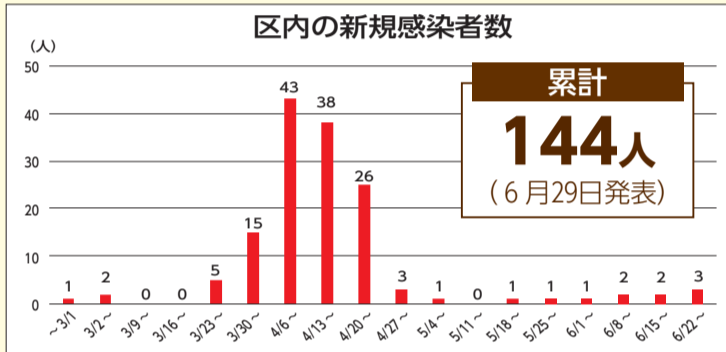

PCR検査を実施！▶地域外来・検査センターの設置

発熱などの症状がある方が迅速に診察からPCR検査を受けられるよう、葛飾区医師会と協働で地域外来・検査センターを設置しています。



地域外来・検査センターでのPCR検査実施数(6月28日現在)	192件
区内のPCR検査総実施数(5月31日現在)	1,579件

電話相談窓口の設置

咳や発熱がある方などを対象とした電話相談です。

【相談先】▶咳や発熱、強いだるさなどがある方

☎03-3602-1376

▶一般相談 ☎03-3602-1399

相談件数
11,451件
(6月29日現在)

経済・生活支援対策

▶支援一覧は2面へ

----- 個人向け -----

1人10万円特別定額給付金の支給

全世帯の9割以上の方から申請があり、そのうち約96%の振り込みを完了しています。まだ申請されていない方はお早めにご申請ください。

申請件数の
約**96%**
の振り込み完了
(6月30日現在)

住居確保給付金の対象者拡大・要件緩和

収入の減少や離職などにより、住居喪失またはその恐れのある方への支援として、家賃相当額(上限あり)を家主に支給しています。

新規給付決定数
325件
(6月29日現在)

かつしかプレミアム付商品券発行事業の拡大

プレミアム率を20%に拡大し、過去最大の10万セット、12億円分を発行します。

※予約受付は終了しました。

【担当課】商工振興課

☎03-3838-5559



----- 事業者向け -----

新型コロナウイルス対策緊急融資

事業活動に影響を受けている区内中小企業・小規模事業者に対し、本人負担利率0%・信用保証料全額補助の資金繰り支援を行っています。

融資認定件数
2,108件
(6月26日現在)

----- 妊婦の方・子育て世帯向け -----

妊娠子育て応援券を1万円分追加交付

ゆりかご面接をした妊婦の方に、タクシー運賃にも使える妊娠子育て応援券を従来の1万円分にさらに1万円分を加えて交付しています。

【担当課】青戸保健センター ☎03-3602-1284

子育て世帯への臨時特別給付金に1万円を加算

児童手当の受給世帯(特例給付は除く)に対し、国から支給される1万円に区独自でさらに1万円を加えて支給しています。

【担当課】子育て支援課 ☎03-5654-8294

葛飾テイクアウト&出前店舗

テイクアウトや出前ができる区内飲食店をホームページや冊子などで紹介、多くの方にご利用いただいています。

【担当課】商工振興課

☎03-3838-5559

葛飾テイクアウト&出前店舗
ホームページ**6月22日から通常登校を再開！**

小・中学校の対応

インターネット教材の活用

学校休業中などでも家庭での学習が十分に行えるように、小・中学校の児童・生徒を対象にインターネット教材を活用した学習支援を4月から導入しています。【担当課】指導室 ☎03-5654-8471

小・中学校の夏季休業日の短縮

授業時間の確保のため、令和2年度の夏季休業日は、8月8日(土)~24日(月)とします。【担当課】指導室 ☎03-5654-8471

学校の段階的再開に伴い簡易な昼食を無償で提供

6月1日から小・中学校で分散登校を開始し、6月8日~19日に簡易な昼食を無償で提供しました。

【担当課】学務課 ☎03-5654-8461





10万円 特別定額給付金 申請はお済みですか

申請は 8月24日(月) (消印有効) まで ※期限を過ぎると支給できません。

【担当課】
特別定額給付金担当課

- 全世帯への申請書の発送は完了しました。申請書が届いていない方は、葛飾区特別定額給付金コールセンターへお問い合わせください。
- 申請書の送付前に、申請書の記入内容、同封物の確認をお願いします。書類に不備や不足があると、給付金の支給が遅くなる場合があります。
- 支給決定通知より先に振り込みされる場合があります。
- 窓口受付は行っていません。申請は郵送でお願いします。

**葛飾区特別定額給付金
コールセンター**

☎03 - 5654 - 7131
(毎日/午前8時30分～午後5時)
電話のかけ間違いにご注意ください。

経済・生活支援関連情報

新型コロナウイルス

休業・失業などでお困りの方はご相談ください。要件や申請方法など、詳しくはお問い合わせください。
個人の方

内容		問い合わせ
生活相談がしたい	自立相談支援	自立相談支援窓口 ☎03 - 5654 - 8625
離職などにより住居を失った・失うかもしれない	住居確保給付金 家賃相当額(上限あり)を家主などに支給	
休業・失業などで減収し、生活資金を借りたい	緊急小口資金等の特例貸付	葛飾区社会福祉協議会 ☎03 - 5698 - 2457
税・保険料の納付相談	特別区税 (特別徴収義務者を含む)	税務課 ☎03 - 5654 - 8280
	国民健康保険料、後期高齢者医療保険料	国保年金課 ☎03 - 5654 - 8213
	介護保険料	介護保険課 ☎03 - 5654 - 8249
	国税	葛飾税務署 ☎03 - 3691 - 0941
	国民年金保険料	葛飾年金事務所 ☎03 - 3695 - 2181
小・中学生の子どもがいて、生活が困窮している	就学援助制度 給食費や学用品費を援助(現年所得でも審査可)	学務課 ☎03 - 5654 - 8459

事業者の方

内容		問い合わせ
運転資金が足りない	新型コロナウイルス対策緊急融資 本人負担利率0%・信用保証料全額補助	産業経済課 ☎03 - 3838 - 5556
雇用を維持できない	雇用調整助成金	▶厚生労働省雇用調整助成金コールセンター ☎0120 - 60 - 3999 ▶しごと発見プラザかつしか ☎03 - 5680 - 8765
売り上げが半減し、事業継続が苦しい	持続化給付金 法人200万円、個人事業者100万円	経済産業省持続化給付金事業コールセンター ☎0120 - 115 - 570
都の要請に応じて休業・短縮営業を実施した	東京都感染拡大防止協力金 50万円または100万円	東京都緊急事態措置等・感染拡大防止協力金相談センター ☎03 - 5388 - 0567

新型コロナウイルス感染症により保険料の納付が困難な方へ

後期高齢者医療保険料の減免

申請が必要です。収入や納付状況などをお伺いした上で減免のご案内をします。
 7月中旬に、令和2年度後期高齢者医療保険料額決定通知書・納入通知書兼特別徴収開始通知書を送付します。通知書をお手元に用意した上で申請前に必ずお問い合わせください。

【対象の保険料】 原則、令和2年2月分～3年3月分

【対象】

全額免除

新型コロナウイルス感染症で、同一世帯の主たる生計維持者が死亡した、または重篤な傷病を負った方

一部減額または全額免除

新型コロナウイルス感染症の影響で、同一世帯の主たる生計維持者の事業収入などの減少が見込まれ、次の全てに該当する方

- ▶主たる生計維持者の事業収入などの減少額(保険金、損害賠償などにより補填されるべき金額を控除した額)が昨年の当該事業収入などの金額の10分の3以上
- ▶主たる生計維持者の昨年の合計所得額が1,000万円以下であり、減少が見込まれる事業収入などに係る所得を除くと、昨年の合計所得額が400万円以下

【担当課】 国保年金課 ☎03 - 5654 - 8528

介護保険料の減免

申請が必要です。申請方法など、詳しくは区ホームページをご覧ください。

【対象の保険料】 令和2年2月分～3年3月分

【対象】

全額免除

新型コロナウイルス感染症で、同一世帯の主たる生計維持者が死亡した、または重篤な傷病を負った65歳以上の方

一部減額または全額免除

新型コロナウイルス感染症の影響で、同一世帯の主たる生計維持者の事業収入などの減少が見込まれ、次の全てに該当する65歳以上の方

- ▶主たる生計維持者の事業収入などの減少額(保険金、損害賠償などにより補填されるべき金額を控除した額)が昨年の当該事業収入などの金額の10分の3以上
- ▶主たる生計維持者の減少が見込まれる事業収入などに係る所得を除くと、昨年の合計所得額が400万円以下

【担当課】 介護保険課 ☎03 - 5654 - 8249

(3)

新型コロナウイルス感染拡大防止のため、紙面に掲載している催しなどを中止や延期とする場合があります。
来場の際はマスクの着用や手指の消毒にご協力をお願いします。発熱や咳などの症状がある場合は、参加をお控えください。

高齢者に関する調査
にご協力ください

区内の高齢者とその家族の生活状況や介護サービスの利用状況などを調査し、今後の高齢者施策の充実に役立てます。

調査結果を他の目的に利用することはありません。

【内容・対象】

無作為に選ばれた区内在住65歳以上の次の方

①介護予防・日常生活圏域二
②在宅介護実態調査

介護保険の要介護認定を受けていない方と要支援認定を受けている方 2500人

【調査方法】 対象の方へ7月上旬に調査票を送付します。記入の上、同封の返信用封筒で返送してください。

【調査期間】
7月上旬～7月31日(金)

【担当課】
①について 高齢者支援課
②について 介護保険課

☎03(5654)8256
☎03(5654)8246

お知らせ



催し

銭湯で葛飾フィルハーモニー管弦楽団のメンバーによるコンサートを聴きませんか



70歳以上の方が区内の銭湯を1回240円で利用できる「くつろぎ入浴事業」のPRイベントです。70歳未満の方もお越しください。

7月19日(日)午後1～2時。直接会場へ(先着順)。会費400円(宝町2・11・8)。

富士の湯(宝町2・11・8)。駐車場はありません。区内在住の方20人程度。高齢者支援課 ☎03(5654)8259

思い出の歌の演奏会

懐かしい思い出の音楽を聴いたり、歌ったりします。

7月23日(木)祝午後1時30分～3時 対区内在住のおおむね60歳以上の方40人他演奏/音楽ボランティア「ドルフ」方 ☎03(5654)8246

講座・講演会

55歳以上の方のための
就職応援セミナー

ビジネスセミナー講座や面接対策などを行います。

8月5日(水)午前10時～正午 会テックプラザかつしか(青戸7・2・1) 対55歳以上の方16人他雇用保険受給中の方には、求職活動の実績となる証明書を発行します。方7月7日(火)午前10時から電話で(先着順)。申しごと発見プラザかつしか ☎03(3601)8605 担産業経済課

筋力向上トレーニング
四つ木オープンコース

自分の体力に合わせたスロートレーニングで日常生活に必要な筋力を向上させます。

7月20日～12月21日(月)8月10日、9月21日、11月23日を除く 午前10時～11時30分 直接会場へ(先着順)。会費400円(宝町1・1・22) 対区内在住のおおむね65歳以上で、会場まで自分で来られる方各回20人他シニア活動支援センター ☎03(569)6201

7月8日(水)午前10時から電話で(先着順)。申NPO法人葛飾アクティブ・COM ☎03(5680)2964 会担シニア活動支援センター(立石6・38・11)

凡例
日時 会場 対象 定員 内容 講師 費用 持ち物
保育 他その他 方申込方法 申込先 問い合わせ先 担当課

このマークのあるものは、ハンコン・携帯電話から電子申請で申し込みができます(一部 携帯電話からは申請できないものがあります)。

「全〇回」とある講座は、全ての日程に参加してください。費用の記載がない事業は無料です。多数抽選の記載がある事業は、定員を超えた場合抽選します。ハガキ・ファクスによる申し込みは原則1人1枚です。詳しくは区ホームページをご覧ください。

ふれあい銭湯事業

～銭湯でいきいき自分ケア～

直接会場へ(先着順)

区内の銭湯で介護予防につながる簡単な体操やレクリエーション、筋トレ、脳トレなどを行います。

銭湯ごとに内容が異なります。詳しくはシニア活動支援センターへお問い合わせください。

【日時・会場】 下表のとおり

【対象】 区内在住65歳以上で、付き添いなしで会場へ来られる方 各銭湯10～15人程度

【持ち物】 飲み物

【担当課】

シニア活動支援センター ☎03-5698-6201

銭湯(会場)	実施日時	電話番号
栄湯(高砂8-15-12)	7/16、8/20、9/17の(木)午後2時30分～3時30分	03-3607-1427
富士の湯(亀有2-5-7)	7/21、8/18、9/15の(火)午後1時30分～2時30分	03-3602-3797
さつき湯(東堀切3-27-9)	7/15、8/19、9/16の(水)午後2～3時	03-3602-1447
末広湯(宝町1-2-30)	7/24、8/28、9/25の(金)午後2時45分～3時45分	03-3693-3310
第四富士の湯(宝町2-11-8)	7/28、8/25、9/22の(火)午後1時30分～2時30分	03-3697-1925
アクアドルフィンランド(立石7-16-3)	7/22、8/26、9/23の(水)午後1時40分～2時40分	03-3693-2641
アクアガーデン栄湯(東四つ木3-45-7)	7/9、8/13、9/10の(木)午後2時30分～3時30分	03-3692-5206
寿湯(東四つ木4-19-14)	7/23、8/27、9/24の(木)午後1時30分～2時30分	03-3697-4497
千代の湯(東新小岩5-17-6)	7/15、8/19、9/16の(水)午後1時30分～2時30分	03-3697-5787

利用を再開します

全12回

運動習慣推進プラチナ・フィットネス

65歳以上の方がお得な料金で、区内9カ所のフィットネスクラブから希望するクラブを選んでご利用いただけます。

【対象】 区内在住65歳以上で、要支援・要介護の認定を受けていない方
※この事業の利用は、年度内1人1回限りです。

次の方は対象となりません

- ▶ 医師から運動を禁止されている方
- ▶ 現在フィットネスクラブの会員の方 など

【費用】 6,000円(全12回分) ※初回一括払い

【申込方法】

往復ハガキ 希望のフィットネスクラブ(下表の中から1クラブ)・住所・氏名(フリガナ)・生年月日・電話番号を書いて、郵送(連名・重複申し込みは不可)。

窓口申込

- ▶ 高齢者支援課 ▶ 高齢者総合相談センター(4面参照)

【申し込み・担当課】

〒124-8555葛飾区役所高齢者支援課(区役所2階201番) ☎03-5654-8598

フィットネスクラブ名	所在地 電話番号	フィットネスクラブ名	所在地 電話番号
KSC wellness フィットネスクラブ金町	東金町1-1-1 03-3600-3812	ティップネス 新小岩店	西新小岩1-2-1 03-5654-3531
スポーツクラブ ルネサンス青砥24	青戸6-2-1 03-5629-3923	東急スポーツ オアシス金町 24Plus	金町6-9-5 03-5876-0109
セントラル ウェルネスクラブ24 京成小岩	鎌倉4-2-1タナベビル 03-5612-5071	メガロス葛飾店	四つ木2-23-10 03-5654-0700
セントラル フィットネスクラブ青砥	立石6-39-8 03-3838-0781	セントラル フィットネスクラブ亀有	亀有3-26-1 リリオ館8階 03-5680-0303
ダンロップ スポーツクラブ綾瀬店	小菅4-10-3 03-3690-7997		

※フィットネスクラブにより、曜日・時間などで運動メニューが異なります。営業時間や定休日など、詳しくはフィットネスクラブにお問い合わせください。

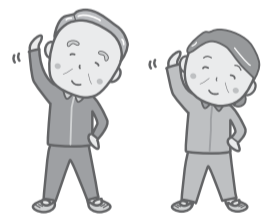

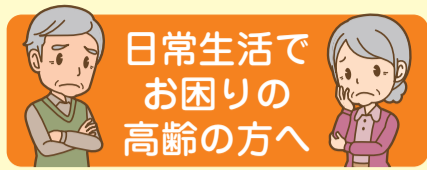

日常生活でお困りの高齢の方へ

在宅生活をサポートします

区や社会福祉協議会などでは、高齢になっても住み慣れた地域で安心して生活できるよう、さまざまなサービスを行っています。申込方法など、詳しくはお問い合わせください。 **【担当課】 高齢者支援課**

継続的な家事援助

● しあわせサービス

葛飾区社会福祉協議会のしあわせサービスに登録している協力会員が、掃除・調理などの家事援助や、通院の付き添い、話し相手などのサービスを行います。利用の頻度や時間などは相談の上、決定します。

65歳未満でも、障害のある方や在宅療養中の方などは利用できる場合があります。詳しくはお問い合わせください。

【費用(1時間あたり)】 700円(別途、年会費600円)

【問い合わせ】 葛飾区社会福祉協議会 ☎03 - 5698 - 3216

一時的な家事援助

● シルバーご近助隊

シルバー人材センターの会員が、掃除機がけや電球交換など、継続性のない1人でできる軽易な作業を行います(1回30分以内)。

【対象】 65歳以上のみの世帯または65歳以上と障害のある方のみの世帯で、介護保険サービスを利用していない方

【費用(1回あたり)】 300円(月2回まで。月3回目以降は1,000円)

必要な材料や道具は事前にご用意ください。同月中に同じ作業は受け付けできません。

【問い合わせ】 葛飾区シルバー人材センター ☎03 - 5670 - 5536

● 生活支援ボランティア

蛍光灯の取り替えや窓拭きなど、困りごとがあるときに地域ボランティアの方が1時間程度でできる軽作業を行います(定期的なものを除く)。

【費用】 無料(物品購入費などは実費負担)

【問い合わせ】 ボランティア・地域貢献活動センター

☎03 - 5698 - 2511

在宅生活を支援する補助制度など

【問い合わせ】 高齢者支援課 ☎03 - 5654 - 8259

● シルバーカーの購入費補助

区が指定した機種からお選びいただき、事業者が納入します。シニア活動支援センター(立石6-38-11)で見本を展示しています。

区ホームページ(トップ→くらしのガイド→高齢者福祉→在宅生活支援事業→シルバーカーの給付)からも対象機種のカatalogをご覧ください。

【対象】 運動機能が低下しているか介護認定が要支援の方で、住民税が非課税の方

【補助額】 購入費(限度額2万円)の3分の2補助は1人1回限りです。



(見本)

● 住宅改修費の補助

工事施工後の申請はできません。**必ず工事前にご相談ください。**古くなったり、壊れたりした物の修理、新築・増改築は対象外です。

自立支援住宅改修費助成

【対象】

介護認定を受けていない方で、運動機能の低下などにより、住宅改修が必要と認められる方

【改修内容】

手すりの取り付け、段差の解消、床材の変更、引き戸などへの扉の取り替え、便器の洋式化

【補助額】

工事費(限度額20万円)の9割

住宅設備改修費助成

【対象】

要支援・要介護の認定を受けている方で、在宅での生活を継続するために住宅改修が必要と認められる方(改修内容により身体や家屋の要件があります)

【改修内容と工事限度額】

▶ 浴槽の取り替え 379,000円

▶ 車いす対応の流し台・洗面台の取り替え 156,000円

▶ 階段昇降機の設置 1,332,000円

(機器本体・付属器具 979,000円、設置費 353,000円)

【補助額】

工事費(限度額内)の7~9割

● 寝具の乾燥消毒

毎月1回、寝具をお預かりし、乾燥消毒をしてお返しします。定期的にご利用ください。

【対象】

ひとり暮らしまたは65歳以上のみの世帯で、家族を含めて寝具乾燥の作業が困難な方

【乾燥消毒する寝具】

敷布団、掛け布団、毛布、マットレス(折りたためる物) 各1枚

【費用(1回あたり)】

▶ 乾燥消毒 330円

▶ 水洗い乾燥消毒(年1回7月のみ) 730円

水洗い乾燥消毒のみの申し込みはできません。



高齢者の暮らしに関するご相談は、高齢者総合相談センター(下記参照)でも受け付けています。

高齢者に
関する身近な
相談窓口

高齢者総合相談センターをご利用ください

相談無料

【担当課】 高齢者支援課

高齢の方が地域で安心して生活できるよう、保健師・看護師・社会福祉士・主任介護支援専門員などの資格を持った職員が相談に応じます。

こんなときなどにご利用ください

◆ 介護保険を利用したい

◆ 体の衰えを感じ、将来の生活が不安

◆ 近所に困っている高齢者がいて心配

相談時間

▶ 月~金曜日/午前9時~午後7時

▶ 土曜日/午前9時~午後5時30分

(日曜日、祝日、年末年始は休館)

まずは、お近くの高齢者総合相談センター(右表)にお電話ください。



高齢者総合相談センター	電話番号
水元(水元1-26-20)	03-3826-2419
水元公園(南水元4-27-13-1階)	03-6231-3567
新宿(新宿2-16-4)	03-3826-8726
金町(東金町1-36-1-108)	03-3826-5031
高砂(高砂3-27-12)	03-5889-8600
柴又(柴又1-47-7-102)	03-5876-9531
青戸(青戸3-13-19)	03-5629-5719
亀有(亀有4-31-18-105)	03-6240-7630
堀切(堀切2-66-17)	03-3697-7815
お花茶屋(白鳥1-12-20-1階)	03-5671-2471
東四つ木(東四つ木2-27-1)	03-5698-2204
立石(立石6-19-10-1階)	03-6657-6140
奥戸(奥戸3-25-1)	03-5670-5212
新小岩(新小岩1-49-10-1階)	03-5879-9328

新しい後期高齢者医療被保険者証(後期証)をお送りします

【申請・担当課】 国保年金課(区役所3階315番) ☎03-5654-8528

現在お使いの後期証の有効期限は、7月31日(金)です。8月1日(土)から使用できる後期証を簡易書留郵便で7月中旬から送付します(郵便局に転居届を出した方は、転居先へ転送されます)。7月31日(金)までに届かない方はお問い合わせください。



新しい後期証が届いたら、氏名・生年月日・一部負担金の割合などの記載内容をご確認ください。現在お使いの後期証は、8月1日(土)以降に破棄するか、国保年金課または区民事務所にお返しくください。
一部負担金の割合
 世帯の所得により「1割負担」または「3割負担」となります。詳しくは後期証に同封の通知をご覧ください。

負担割合が3割の方へ

令和元(2019)年の収入額が次のいずれかの基準に該当する方は、申請により負担割合が1割になります(対象の方には申請書を郵送しています)。

- ▶同一世帯に後期被保険者が1人で、収入額が383万円未満
ただし、383万円以上でも同一世帯に70～74歳の方がいる場合は、その方と後期被保険者の合計収入額が520万円未満
- ▶同一世帯に後期被保険者が2人以上で、合計収入額が520万円未満

【申請に必要な物】

後期証、令和元(2019)年の収入額が分かる物(確定申告書の控えなど)、印鑑、申請書

凡例
 日日時 会場 対象 定員 内容 申請先 申請方法 申請費用 持ち物
 他その他 方申込方法 申請先 申請費用 持ち物
 担担当課

シニアフェア インターネット配信出演団体募集

区内で活動するシニア団体による日頃の成果発表や体験コーナーなどが行われるイベントです。今年は規模を縮小し、団体発表のみ動画撮影を行ってインターネットで配信します。出演団体は、事前説明会(7月29日(水)午後2時から)への出席が必要です。
【対象】 区内で活動している55歳以上の方で構成されているシニア団体18組
 (カラオケ団体および個人の参加は不可)

【収録日】
 右表のうち、いずれか一日程。
【申込方法】
 往復ハガキに「シニアフェア発表」、希望収録日(A～Fから4つ選択)、団体名、内容、参加人数、代表者の住所・氏名・電話番号を書いて、7月20日(月)(必着)まで(多数抽選)。
【会場・申し込み・担当課】
 〒124-0012立石6-38-11
 シニア活動支援センター ☎03-5698-6201

記号	日時
A	9/8(火)午前
B	9/8(火)午後
C	9/9(水)午前
D	9/9(水)午後
E	9/10(木)午前
F	9/10(木)午後

シニアのためのゆっくり・じっくりIT講座 8月分

日会内 下表のとおり**対**区内在住55歳以上の方**方**往復ハガキに、希望番号・住所・氏名(フリガナ)・年齢・電話番号を書いて、各申し込み先に7月22日(水)(必着)まで(多数抽選)。**担**シニア活動支援センター

番号	コース	日程	費用(教材費込み)	定員(人)	時間・会場・申し込み	
A※	パソコンで楽しむ趣味の写真撮影・整理・保存・画像調整	全2回 8/3・10(月)	2,000円	4	【時間】 午前9時30分～11時30分 【会場・申し込み】 〒124-0012立石6-38-11 シニア活動支援センター内 シニアIT・活動情報サロン ☎03-3692-3180	
B	ここが知りたいマンツーマン1日講座 スマホ・タブレット・パソコンを教える	8/17(月)または24(月)	2,000円	各日1		
C	iPhone・iPadタブレット入門(操作の基本～便利機能体験)	全4回 8/4～25(火)	4,000円	各4		
D	アンドロイドスマホ・タブレット(初心者でも安心して学べます)(持ち込みのみ)	全4回 8/5～26(水)	4,000円			
E	スマホ・タブレット活用 LINEでグループビデオ通話を楽しもう(持ち込みのみ)	全2回 8/6・13(木)	2,000円			
F	スマホ・タブレット活用 YouTubeの便利機能を楽しむ(持ち込みのみ)	全2回 8/20・27(木)	2,000円			
あ	iPhone・iPad活用講座 緊急時のスマホの便利活用	全2回 8/4・11(火)	2,000円	各4	【時間】 午前10時～正午 ★は午後1時30分～3時30分 【会場・申し込み】 〒125-0032水元4-6-15 水元憩い交流館 ☎03-5660-3113	
い※	パソコン入門 エクセルで楽しむ 住所録をマスターしよう	全2回 8/18・25(火)	2,500円			
う	アンドロイドスマホ・タブレット 初心者入門講座(再受講者歓迎)(持ち込みのみ)	全2回 8/5・12(水)	2,000円			
え	アンドロイドスマホ・タブレット 便利機能アプリ活用術(再受講者歓迎)(持ち込みのみ)	全2回 8/19・26(水)	2,000円			
お★	ここが知りたいマンツーマン1日講座 アンドロイドスマホ編(持ち込みのみ)	8/5(水)または26(水)	2,000円			各日1
か※	パソコンで楽しむ趣味の写真 撮影・整理・保存・画像調整	全2回 8/6・13(木)	2,000円			各4
き	スマホ・タブレット活用 LINEでグループビデオ通話を楽しもう(持ち込みのみ)	全2回 8/20・27(木)	2,000円			
く	スマホ・タブレット Google(検索・乗換案内・写真・翻訳)(持ち込みのみ)	全2回 8/7・14(金)	2,000円			
け	ここが知りたいマンツーマン1日講座 iPhone・iPad編	8/21(金)または28(金)	2,000円	各日1		
301	初めてのパソコン	全4回 8/8～29(日)午後	4,000円	各3	【時間】 午前/午後10時～正午 午後/午後1時30分～3時30分 【会場】たつみ憩い交流館(西新小岩2-1-4) 【問い合わせ・申し込み】 〒133-0051江戸川区北小岩6-2-6-102 NPO法人ユニコムかつしか ☎03-6657-9333	
302※	デジカメ、スマホ(アンドロイド)の写真をパソコンへ取り込み・整理・印刷(持ち込みのみ)	全2回 8/8・15(土)午前	2,000円			
303※	初心者のためのワード入門(案内状・表・ハガキ作成)	全4回 8/5～26(水)午前	4,500円			
304※	初心者のためのエクセル入門(表計算・グラフ作成・データ操作)	全4回 8/6～27(木)午前	4,500円			
305	サクッと操作!アンドロイドスマホ(写真、音楽、地図)(持ち込みのみ)	全2回 8/20・27(木)午後	2,000円			
306	サクッと操作!アンドロイドスマホ(LINE使いこなし)(持ち込みのみ)	全2回 8/6・13(木)午後	2,000円			
1※	パソコン応用講座(ステップアップ)	8/3・17・24(月)	3,000円	各3	【時間】 午前10時～正午 【会場・申し込み】 〒124-0006堀切1-23-6 堀切憩い交流館内 NPO法人キッツ ☎03-3691-9691	
2※	各種案内状・報告書・住所録・表などの作成、作図・画像・写真などの処理操作方法、残暑見舞い状の作成	全3回 8/4・18・25(火)	3,000円			
3※	各種案内状・報告書・住所録・表などの作成、作図・画像・写真などの処理操作方法、残暑見舞い状の作成	全3回 8/5・19・26(水)	3,000円			
4	パソコン基礎講座(1) 基本操作(電源ON～OFF、文字入力他)	全2回 8/20・27(木)	2,000円			
5	パソコン基礎講座(1) 基本操作(電源ON～OFF、文字入力他)	全2回 8/21・28(金)	2,000円			
6	パソコン基礎講座(2) 情報検索、メール送受信、スマホ・タブレットの基本操作など	全2回(8/31は1回のみ)	2,000円			
7	パソコン基礎講座(2) 情報検索、メール送受信、スマホ・タブレットの基本操作など	全2回(8/31は1回のみ)	1,000円			

使用ソフト/ウィンドウズ10 ※のコースはローマ字入力できる方が対象です。

お家で簡単にできる体操・脳トレをしてみませんか?

動画を区公式YouTubeチャンネルで配信しています。QRコードからもご覧になれます。

■かつしかはつらつ体操

葛飾区歌を使った体操です。立って行う体操と椅子に座って行う体操があり、肩こり解消などに効果があります。

【担当課】 健康づくり課 ☎03-3602-1268



立ちバージョン
 椅子バージョン

■自宅でできる脳トレ講座

リズムに合わせて指先を動かすなどの動きを取り入れた脳トレを行い、脳を活性化しましょう。

【担当課】 シニア活動支援センター ☎03-5698-6201



自宅でできる脳トレ

このマークのあるものは、パソコン・携帯電話から電子申請で申し込みができます(一部 携帯電話からは申請できないものがあります)。
 「全〇回」とある講座は、全ての日程に参加してください。費用の記載がない事業は無料です。多数抽選の記載がある事業は、定員を超えた場合抽選します。ハガキファックスによる申し込みは原則1人1枚です。詳しくは区ホームページをご覧ください。



若手芸術家を発掘・支援 かつしか若手アートコンペティション2020 作品を募集します

【担当課】 文化国際課

中学生から35歳までの方を対象にアート作品を公募します。受賞作品は受賞作品発表展や区内施設で展示します。応募方法や作品規定など、詳しくはパンフレットまたはかつしかシンフォニーヒルズホームページの応募要項をご覧ください。



▲ホームページ

【受付期間】 9月4日(金)(消印有効)まで

【応募資格】 区内在住・在勤・在学の中学生以上35歳以下の方 ※過去に在住・在学した方も応募できます

高校生以下の部(出品料:無料)

【対象】 平成14年4月2日～平成20年4月1日生まれの方

【募集作品】

絵画・イラスト・デザイン(水彩・油彩・アクリル・パステル・グラフィックなど)

【賞金】 ▶グランプリ(1点) 3万円
▶準グランプリ(2点) 1万円

一般の部(出品料:1,000円)

【対象】 昭和59年4月2日～平成14年4月1日生まれの方

【募集作品】

絵画・イラスト・デザイン(水彩・油彩・アクリル・パステル・グラフィックなど)

【賞金】 ▶グランプリ(1点) 10万円
▶準グランプリ(2点) 5万円

立体造形物(工芸)の部(出品料:無料)

【対象】 昭和59年4月2日～平成20年4月1日生まれの方

【募集作品】

彫刻・工芸・陶芸・鍛金など(宝飾・刀剣除く)

【賞金】 なし(賞状と展示のみ)

いずれも

各部門1人1点まで応募できます。

- 【日程】 ▶作品搬入 9月11日(金)～13日(日)
▶一次審査 9月14日(月)～16日(水)
▶二次審査(来館者投票) 9月18日(金)～22日(火・祝)
▶受賞作品発表展 9月25日(金)～27日(日)

【審査員】

松村要二氏(芸術家)、傍嶋賢氏(芸術家)、四宮義俊氏(美術家)

【パンフレット配布場所】

かつしかシンフォニーヒルズ(立石6-33-1)、地区センター、図書館など

郵送を希望の方はお問い合わせください。

【問い合わせ】 かつしかシンフォニーヒルズ「若手アートコンペティション事務局」

☎03-5670-2222 FAX03-5698-1546 ✉bunka@k-mil.gr.jp

アートイベントを開催する団体の方へ 費用の一部を補助します 今年度から開始

区内で美術展などを開催する団体が対象です。
イベント実施日の1カ月前までにお問い合わせください。

【対象団体】

次の全てに該当する団体(政治・宗教・営利目的の団体を除く)

- ▶活動拠点が区内にある
- ▶5人以上で構成され、過半数が区内在住・在勤・在学である

【対象事業】

9月1日～令和3年3月31日に実施し、葛飾の特色を活かすなど区が定める要件に該当するイベント

詳しくは募集要項をご覧ください。

【補助額】 補助対象経費の2分の1(限度額50万円)

【申請方法】

イベント実施前に募集要項に添付の申請書類を持参か郵送。

【募集要項配布場所】

かつしかシンフォニーヒルズ、かめありリリオホール(亀有3-26-1リリオ館8・9階)、地区センター

区ホームページからも取り出せます。

【申請・担当課】

〒124-0012立石6-33-1 かつしかシンフォニーヒルズ内
文化国際課 ☎03-5670-2259

消費生活連続講座 全8回 高めよう 消費者力!

【会場・申し込み・担当課】

〒124-0012立石5-27-1 ウィメンズパル内消費生活センター
FAX03-5698-2315 ☎03-5698-2316

区民大学単位認定講座。

【日時・内容・講師】 下表のとおり

【対象】 区内在住・在勤・在学の方20人

【申込方法】 往復ハガキかファクスに

「連続講座」・住所・氏名(フリガナ)・年齢・電話番号(ファクス番号)を書いて、7月31日(金)(必着)まで

(多数抽選)。電子申請可。



日程	内容・講師
8/17(月)	基調講演「消費者問題の歴史と現状」 島田和夫氏(東京経済大学名誉教授)
8/25(火)	老後資金を準備する ～自分らしく安心して暮らすために～ 豊田真弓氏(金融広報アドバイザー)
9/4(金)	私達の食生活と食品ロス 上岡美保氏(東京農業大学国際食料情報学部教授)
9/9(水)	これだけは知っておきたい食品表示 鷲仁子氏(消費生活コンサルタント)
9/23(水)	インターネット社会の消費者トラブル ～スマートフォンの普及を受けて～ 原田由里氏((一社)ECネットワーク理事)
10/16(金)	省エネのためにできること 一條美智子氏((一財)省エネルギーセンター派遣講師)
10/27(火)	製品事故を学び、身を守る 中村忠史氏(弁護士)
11/6(金)	まとめ講演「消費者市民社会を目指して」 村千鶴子氏(東京経済大学教授・弁護士)

いずれも午後1時30分～3時30分。

消費生活支援サポーターを募集します

消費生活センターの事業に参加して啓発活動などを行うボランティアです。

【対象】 区内在住・在勤・在学のおおむね20歳以上で上記の消費生活連続講座および8月12日(水)午前10時～10時30分にウィメンズパルで開催する説明会に参加できる方10人

【申込方法】 往復ハガキかファクスに「消費生活サポーター」・住所・氏名(フリガナ)・生年月日・電話番号(ファクス番号)・興味のある消費者問題(悪質商法・食品・環境など)を書いて、7月31日(金)(必着)まで(多数選考)。

— 広告内容については広告主にお問い合わせください。

ご利用ください

一時涼み所

区では、一時的な休憩場所として、区内の公共施設(60カ所)の他、ご協力いただいている民間事業所のスペースを「一時涼み所」として開設しています。利用は無料です。

【期間】 9月30日(水)まで

【担当課】 高齢者支援課

☎03-5654-8256



この旗が目印

葛飾区又の塗装屋さん

地元で創業30年。
気軽に相談! 迅速な対応!
地元だから顔が見えて安心!

外壁塗装

屋根 外壁 木部 鉄部

見積無料

国家資格取得者が直接施工・管理致します

株式会社 たつみ住研

0120-973-877

葛飾区柴又5-31-15
mail: info@tatumi-j.co.jp
http://www.tatumi-j.co.jp

(7)

新型コロナウイルス感染拡大防止のため、紙面に掲載している催しなどを中止や延期とする場合があります。来場の際はマスクの着用や手指の消毒にご協力をお願いします。発熱や咳などの症状がある場合は、参加をお控えください。

夏の子ども向け環境講座

直接会場へ おがくず粘土工作

おがくず粘土を型枠に入れて、マスコットを作ります。
日 7月18日(土)午前10時～正午 **対** 区内在住の小学生50人程度 (受付は午前11時30分まで。ただし、材料がなくなり次第終了)



直接会場へ リサイクル消しゴム工作

工場が出たゴムを利用して、リサイクル消しゴムを作ります。
日 7月18日(土)午前10時～正午 **対** 区内在住の小学生40人程度 (受付は午前11時40分まで。ただし、材料がなくなり次第終了)

布ぞうり作り

古布を使用した布ぞうりを作ります。
日 7月18日(土)午後1時～4時15分 **対** 区内在住の小学3～6年生12人(小学3年生は保護者同伴) **方** 7月8日(水)午前9時から電話で(先着順)。



ペン立て作り

木材や木片、木の実などを自由に組み立て、色を塗って自分だけのペン立てを作ります。
日 7月18日(土)①午前9時30分～10時30分②午前10時45分～11時45分、7月25日(土)③午前9時30分～10時30分④午前10時45分～11時45分 **対** 区内在住の小学生各回5人(小学1～3年生は保護者同伴) **方** 7月7日(火)午前9時から電話で(先着順)。

バランス迷路作り

廃材や端材を利用し、ビー玉を使って遊ぶバランス迷路を作ります。
日 7月18日(土)①午後1時～2時30分②午後2時45分～4時15分、③7月25日(土)午前10時～11時30分 **対** 区内在住の小学3～6年生各回6人(小学3年生は保護者同伴) **費** 30円 **方** 7月7日(火)午前9時から電話で(先着順)。



エコ手芸 ロゼット作り

使わなくなったリボンなどを使って、かわいいロゼットを作ります。
日 7月25日(土)①午前10時～10時50分②午前11時～11時50分 **対** 区内在住の小学生各回5人(小学1～3年生は保護者同伴) **方** 7月8日(水)午前9時から電話で(先着順)。



新聞紙でちぎり絵 うちわ作り

新聞紙をちぎって貼り付け、トンボの模様のうちわを作成します。
日 7月25日(土)①午後1時～1時45分②午後2時～2時45分 **対** 区内在住の小学生各回6人(小学1～3年生は保護者同伴) **方** 7月8日(水)午前9時から電話で(先着順)。

いずれも

【会場】 かつしかエコライフプラザ (立石1-9-1)

【申し込み・担当課】 リサイクル清掃課 ☎03-5654-8273

エコキャンドル作り

使用済みや賞味期限切れの食用油を使って、キャンドルを作ります。
日 7月26日(日)午後2時30分～4時 **会** かつしかエコライフプラザ(立石1-9-1) **対** 区内在住の小学生10人(小学1～3年生は保護者同伴) **持** 廃食用油(お持ちの方のみ)



雨水環境学習講座たねダンゴづくり

雨水についてのお話の後、新しい種まきの手法「たねダンゴ」を作ります。
日 8月15日(土)①午前10時～11時30分②午後1時30分～3時 **会** かつしかエコライフプラザ(立石1-9-1) **対** 区内在住の小学1～3年生と保護者各回10組20人



竹の水鉄砲で打ち水体験

竹で水鉄砲を作り、地面の温度を下げる打ち水を体験します。
日 8月12日(水)①午前9時30分～10時30分②午前11時～正午 **会** ウィメンズパル(立石5-27-1) **対** 区内在住の小学生各回10人(小学1～3年生は保護者同伴)

間伐材を使ったマイ箸づくり

間伐材を使って箸を作りながら、環境について学びます。
日 8月18日(火)午前10時～11時30分 **会** かつしかエコライフプラザ(立石1-9-1) **対** 区内在住の小学生10人(小学1～3年生は保護者同伴)

いずれも

【申込方法】 往復ハガキに希望講座名(1講座につき1人1枚)、雨水環境学習講座と打ち水体験は希望時間(①か②)、住所、お子さんの氏名・年齢(学年)、保護者の氏名、電話番号を書いて、7月17日(金)(必着)まで(多数抽選)。

【申し込み・担当課】 〒124-8555葛飾区役所環境課 ☎03-5654-8227

凡例
 日日時 会場 対象 定員 内容
 他その他 方申込方法 申 申込先 師講師 費用 持ち物
 担担当課

このマークのあるものは、パソコン・携帯電話から電子申請で申し込みができます(一部 携帯電話からは申請できないものがあります)。

「全〇回」とある講座は、全ての日程に参加してください。費用の記載がない事業は無料です。多数抽選の記載がある事業は、定員を超えた場合抽選します。ハガキ・ファクスによる申し込みは原則1人1枚です。詳しくは区ホームページをご覧ください。



新型コロナウイルス感染拡大防止のため、紙面に掲載している催しなどを中止や延期とする場合があります。
 来場の際はマスクの着用や手指の消毒にご協力をお願いします。発熱や咳などの症状がある場合は、参加をお控えください。

子育て・子ども



お知らせ

**産後ケア
 デイケア利用者募集**

産後のお母さんの心とからだの休息や赤ちゃんのケアを、日帰りで受けることができます。助産師による個別相談も実施します。

【日時】 7月20日(月)
 午前10時～正午、午後1～3時

【対象】 区内在住の生後1～4カ月未満のお子さんと母親各回6組

【申込方法】

7月7日(火)午前8時30分
 から電話で(先着順)。

【会場・申し込み・担当課】
 金町保健センター
 (金町4-18-19)
 ☎03(3607)4141

児童扶養手当を受給している方へ

5・6月分の児童扶養手当を支給します。

個別の通知はしません。児童扶養手当は、ひとり親家庭などの自立と生活の安定のための手当です。

対象年齢(18歳に達して最初の3月31日(障害がある場合は20歳未満まで)のお子さん)がいる家庭が受給できます(所得制限あり)。

【振込予定日】 7月10日(金)
 【担当課】 子育て支援課
 ☎03(5654)82698

特別児童扶養手当について

特別児童扶養手当は、政令で定める程度の障害のある20歳未満の児童を養育している世帯を対象とした手当です。該当する方で、申請をしていない方や、平成30年中の所得超過を理由として申請しなかった方は、ご相談ください。

7月の申請分から令和元(2019)年中の所得で判定します。

支給額や支給要件など、詳しくはお問い合わせください。

幼稚園ガイドを配布しています

区内の私立幼稚園(24園)、認定こども園(5園)、区立幼稚園(3園)の特色や魅力などをまとめた冊子です。

【配布場所】 子育て支援課
 (区役所4階401番、区内私立幼稚園・認定こども園、区立幼稚園、区民事務所、区民サービスコーナー、健康プラザかつしか(青戸4-15-14)、金町子どもセンター(東金町3-8-1)、保健センター、児童館、ウィメンズパル(立石5-27-1))

【担当課】 子育て支援課
 ☎03(5654)8266

講座・講演会

親子そうさく教室
 描いてしぼって
 Tシャツ作り

【日会定左表のとおり対小学生と保護者費千円(方往復ハガキにTシャツ作り)、希望会場、住所、電話番号、参加者全員の氏名(フリガナ)を書き、7月13日(月)(必着まで多数抽選)申
 担下124・葛飾区役所生涯学習課 ☎03(5654)8476

毎月10日は

「ノーテレビ・ノーゲームデー」です

テレビやゲーム、インターネットを休み、家族で会話や触れ合いの時間をつくりましょう。

【担当課】 地域教育課 ☎03-5654-8589

日程	会場	定員
7/26(日)	水元学び交流館 (南水元2-13-1)	9組
8/8(土)	亀有学び交流館 (お花茶屋3-5-6)	各12組
8/22(土)	柴又学び交流館 (柴又5-33-8)	
8/30(日)	新小岩学び交流館 (西新小岩4-33-10)	

いずれも午前9時～11時30分

水遊びできる公園の利用を開始します

混雑時や体調が優れない場合は、利用を控えてください。

【日時(予定)】 7月4日(土)～8月31日(月)午前10時～午後4時30分

※荒天や清掃などにより、利用を中止する場合があります。詳しくは区ホームページをご覧ください。

【担当課】 公園管理所 ☎03-3694-2474
 生涯スポーツ課 ☎03-3691-7111
 (水元スポーツセンター公園のみ)

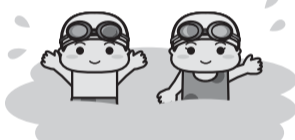

公園名	所在地
青戸平和公園	青戸4-23-1
北沼公園	奥戸8-17-1
上千葉砂原公園	西亀有1-27-1
亀有リリオパーク	亀有3-25-1
中道公園	西亀有1-3-1
西亀有せせらぎ公園	西亀有1-10地先～1-19地先
曳舟川親水公園	亀有1-18付近、白鳥3-25付近、四つ木5-17付近
小菅東スポーツ公園	小菅3-1-1
新小岩公園	西新小岩1-1-3
西井堀せせらぎパーク	東新小岩5-20地先～3-9地先
ひまわり公園	東水元5-27-8
木根川中央公園	東四つ木3-47-1
水元スポーツセンター公園	水元1-23-1

ご利用ください 妊娠・子育て支援アプリ

【担当課】 情報政策課 ☎03-5654-8130

主な機能

- **電子母子手帳**
 お子さんの身長・体重などの記録や予防接種のスケジュール管理ができます。
- **各種お知らせ**
 妊娠中や出産後のお子さんの成長に合わせた申請・手続き、予防接種時期、講座や催し物などのお知らせが届きます。
- **施設マップ情報**
 保育園や保健センター、おむつ替えや授乳ができる場所などの施設が地図と連動して表示されます。
 右のQRコードから「ココシル」をインストールし、葛飾区総合アプリ内で利用できます。



ご利用ください 子育てに関する相談

■ **妊娠・出産どうしようコール(☎03-3602-1391)** ■
 妊娠や出産について悩んでいる方に、保健師などの専門の職員が相談内容に合った支援をします。

■ **妊娠・子育て相談窓口** ■
 さまざまなニーズに幅広く対応できる、児童館などに設置している相談窓口で、親子が気軽に集える場所です。子育ての相談を受け、さまざまな支援体制をお伝えします。
 【担当課】 育成課 ☎03-5654-8293

■ **育児相談** ■
 身体測定と乳幼児の発育・発達、栄養などについて、保健師や栄養士が電話で個別相談に応じます。
 【担当課】 保健センター(11面上欄参照)

■ **家庭訪問** ■
 ご家庭に保健師や助産師などが訪問し、相談に応じます。
 【担当課】 保健センター(11面上欄参照)

■ **乳幼児のアレルギー相談** ■
 お子さんの湿疹やアトピー性皮膚炎に対応した衣類の選び方などの相談に応じます。
 【担当課】 保健センター(11面上欄参照)

■ **親と子のこころの相談室** ■
 専門の医師や相談員が、育児に関する悩みなどの相談に応じます。
 【担当課】 保健センター(11面上欄参照)

■ **子どもの発達相談** ■
 言われていることが分かっていない様子がある、身体の動きがぎこちないなど、小学校入学前までのお子さんの発達に関する相談に応じます。
 【担当課】 子ども家庭支援課 ☎03-3602-1388

まずはお電話ください

凡例
 日日時 会場 対象 定員 内容 講師 費用 持ち物
 他その他 方申込方法 申込先 問問合わせ先 担当課

このマークのあるものは、パソコン・携帯電話から電子申請で申し込みができます(一部、携帯電話からは申請できないものがあります)。

「全〇回」とある講座は、全ての日程に参加してください。費用の記載がない事業は無料です。多数抽選の記載がある事業は、定員を超えた場合抽選します。ハガキ、ファクスによる申し込みは原則1人1枚です。詳しくは区ホームページをご覧ください。



新型コロナウイルス感染拡大防止のため、紙面に掲載している催しなどを中止や延期とする場合があります。
来場の際はマスクの着用や手指の消毒にご協力をお願いします。発熱や咳などの症状がある場合は、参加をお控えください。

お知らせ

葛飾区教育振興基本計画推進委員会を傍聴できます

葛飾区教育振興基本計画の推進について審議します。

【日時】 7月15日(水) 午後2時～4時

【会場】 ウィメンズパル (立石5・27・1)

【定員】 10人

【申込方法】 電話で7月10日(金)午後5時まで(多数抽選)。

【申し込み・担当課】 教育総務課 ☎03(5654)8449

消費生活センター
令和2年度下半期のフリーマーケット出店登録者を募集します

6カ月ごとに登録者を募集します。現在登録している方で、引き続き登録を希望する方も申し込みが必要となります。

【登録期間】 10月～令和3年3月

【出店日時】 毎月第2(土)午前10時～午後2時(変更になる場合あり)

【出店数】 7店

【対象】 区内在住の方36人(営利目的を除く。別途補欠登録者あり)

【出店内容】 日用品・衣類などの販売(食料品・医薬品・電化製品・貴金属・美術品・骨董品・動植物などを除く)

凡例

【日時】 日時 **【会場】** 会場 **【対象】** 対象 **【定員】** 定員 **【申込先】** 申込先 **【申し込み方法】** 申し込み方法 **【お問い合わせ先】** お問い合わせ先 **【費用】** 費用 **【持ち物】** 持ち物 **【負担】** 負担

【申込方法】 往復ハガキに「フリーマーケット」・出品物・住所・氏名(フリガナ)・電話番号を書き添えて、8月7日(金)必着まで(多数抽選・1世帯1枚・重複申込無効)。

【その他】 登録者を対象に、9月1日(火)午後2時からウィメンズパルで、各月の出店者を決定します。

【会場・申し込み・担当課】 〒124・002立石5・27・1ウィメンズパル内消費生活センター ☎03(5698)2316

区民文化祭「フリーステージ」参加者募集

【日時】 10月18日(日) 午前10時30分～午後4時30分

【会場】 かつしかシンフォニーヒルズ(立石6・33・1)

【対象】 区内在住・在勤・在学または区内でダンスや演奏などの活動をしているアマチュア団体30組(1団体20人以上、個人も可)

【参加条件】 入退場含めて9分以内、合唱など区民文化祭の既存の演目ではないこと

【申込方法】 所定の申込書を、7月17日(金)必着までに持参か郵送してください。

男女平等推進センターと一緒に講座を開催しませんか

男女共同参画に関する講座の企画・運営をサポートします(講師謝礼・保育士謝礼の補助あり)。

【対象】 地域で活動するグループ、NPO法人、自治町会、PTAなどの団体1団体

【申込方法】 募集要項に添付の申込書を7月31日(金)必着までに持参か郵送またはファクスで(多数抽選)。

【募集要項配布場所】 男女平等推進センター、図書館など

【会場・申し込み・担当課】 〒124・002立石5・27・1ウィメンズパル内男女平等推進センター ☎03(5698)2315

特別区(東京23区)職員Ⅲ類、経験者、障害者、就職氷河期世代採用試験・選考

採用予定数や受験資格など、詳しくは試験・選考案内をご覧ください。

【試験・選考案内配布場所】 〒124・855葛飾区役所生涯学習課(区役所内郵便局上) ☎03(5654)8477

葛飾区福祉職員Ⅱ類募集

【採用予定者数】 30人程度

【受験資格】 次の全てに該当する方

▽昭和58年4月2日～平成13年4月1日に生まれた方

▽保育士の資格を有し、都道府県知事の登録を受けている方、または令和3年3月末までに保育士の資格を取得見込みの方

【採用予定時期】 原則、令和3年4月1日以降

【選考日・選考方法】 第一次選考(択一式試験・課題式作文) 8月23日(日)

第二次選考(面接) 10月中旬

【募集要項・申込書配布場所】 特別区人事委員会ホームページからも取り出せます。

障害者を対象とする選考案内は、障害福祉課(区役所2階201番福祉総合窓口)、障害者施設課(堀切3・34・1ウエルピアかつしか内)でも配布しています。

【申込方法】 インターネット

特別区人事委員会ホームページ (<http://www.tokyo23city.or.jp/saiyou-siken.htm>) から、7月16日(木)午後5時まで。

▽郵送 7月14日(火)消印有効まで

【申し込み・問い合わせ】 〒102・007千代田区飯田橋3・5・1特別区人事委員会事務局任用課 ☎03(5210)9787

難病医療相談

神経難病専門医による医療相談です。

【日時】 7月30日(木) 午後2時～4時30分

【会場】 健康プラザかつしか(青戸4・15・14)

【対象】 パーキンソン病や脊髄小脳変性症などの神経難病の方、神経難病の恐れがあり転倒しやすい方、手足の震えなどがある方5人

【申込方法】 7月8日(水)午前9時から電話で(先着順)。

【申し込み・担当課】 保健予防課 ☎03(3602)1274

綾瀬川に生息する生きものの調査・展示・説明会

採取した生き物を展示し、その場で調査結果を説明します。

【日時】 7月7日(火)午前9時～午後1時(展示・説明会は午前11時30分～正午)。前日が大雨か、当日が荒天など調査に適さない場合は7月20日(月)に変更。

【会場】 会綾瀬川・東四つ木遊歩橋付近(東四つ木3丁目)。生物調査実施中と書かれた黄緑色の旗が目印です。駐車場はありません。

【環境課】 ☎03(5654)8237

高次脳機能障害のある方へパソコン講習会 全5回

8月8日～9月12日(土) 午前10時～11時30分(8月15日を除く)

区内在住69歳以下で、高次脳機能障害のある方4人

【申し込み・担当課】 生涯学習課(区役所内郵便局上) ☎03(5654)8151

農業交流市を開催します

新鮮な枝豆など、夏の葛飾名産野菜を販売します。

【日時】 7月7日(火)午前9時～午後1時(展示・説明会は午前11時30分～正午)。前日が大雨か、当日が荒天など調査に適さない場合は7月20日(月)に変更。

【会場】 会綾瀬川・東四つ木遊歩橋付近(東四つ木3丁目)。生物調査実施中と書かれた黄緑色の旗が目印です。駐車場はありません。

【環境課】 ☎03(5654)8237

創業塾 全5回

創業するために必要な基本的知識を学び、グループワークを行います。

【日次表のとおり】 立石地区センター別館(立石3・12・1) 対創業をめざす方

創業から間もない方30人

7月6日(月)午前9時から電話かメール、ファクス(創業塾・住所・氏名(フリガナ)・生年月日・電話番号を記入)で(先着順)。

【申込】 関東信用金庫(田中・山崎) ☎03(5607)1142 FAX03(3653)3118

【申し込み】 k-support@eishinkin.co.jp 担産業経済課

認知症サポーター養成講座

認知症の方や家族が地域で安心して暮らすことができるよう、認知症について正しく理解します。

【日時】 7月21日(火)午後2時～3時30分

【会場】 お花茶屋地区センター(お花茶屋2・1・12)

区内在住・在勤・在学の方10人

7月8日(水)午前9時から電話で(先着順)。

【申し込み】 高齢者総合相談センター 堀切 ☎03(3697)7815

パソコン講習会 全5回

8月8日～9月12日(土) 午前10時～11時30分(8月15日を除く)

区内在住69歳以下で、高次脳機能障害のある方4人

【申し込み・担当課】 生涯学習課(区役所内郵便局上) ☎03(5654)8151

視覚障害のある方へ ゆっくりパソコン講習会 全4回

8月19日～9月9日(水) 午前10時～11時30分

区内在住69歳以下で、視覚障害のある方4人

【申し込み・担当課】 生涯学習課(区役所内郵便局上) ☎03(5654)8151

農業交流市

新鮮な枝豆など、夏の葛飾名産野菜を販売します。

【日時】 7月7日(火)午前9時～午後1時(展示・説明会は午前11時30分～正午)。前日が大雨か、当日が荒天など調査に適さない場合は7月20日(月)に変更。

【会場】 会綾瀬川・東四つ木遊歩橋付近(東四つ木3丁目)。生物調査実施中と書かれた黄緑色の旗が目印です。駐車場はありません。

【環境課】 ☎03(5654)8237

創業塾 全5回

創業するために必要な基本的知識を学び、グループワークを行います。

【日次表のとおり】 立石地区センター別館(立石3・12・1) 対創業をめざす方

創業から間もない方30人

7月6日(月)午前9時から電話かメール、ファクス(創業塾・住所・氏名(フリガナ)・生年月日・電話番号を記入)で(先着順)。

【申込】 関東信用金庫(田中・山崎) ☎03(5607)1142 FAX03(3653)3118

【申し込み】 k-support@eishinkin.co.jp 担産業経済課

日程	内容
8/1(土)	経営
8/8(土)	人材育成・販路開拓
8/15(土)	販路開拓
8/22(土)	財務
8/29(土)	事業計画

いずれも午後1～5時。

税・保険料などのお支払いは便利な口座振替で。口座振替を利用すると払い忘れが防げます。申込方法など、詳しくはお問い合わせください。【担当課】 収納対策課 ☎03-5654-8186

このマークのあるものは、パソコン・携帯電話から電子申請で申し込みができます(一部、携帯電話からは申請できないものがあります)。場合抽選します。ハガキ、ファクスによる申し込みは原則1人1枚です。詳しくは区ホームページをご覧ください。

がん検診の申し込みは、はなしょうぶコールへ

☎03 - 6758 - 2222(午前8時～午後8時/年中無休)

胃がん検診(エックス線検査)

【対象】 区内在住で、令和3年3月31日現在40歳以上(昭和56年3月31日生まれまで)の方

※次のいずれかに該当する方は対象になりません。

- ▶ 区の胃内視鏡検査を令和元年度に受診した方
- ▶ 胃の手術を受けた方
- ▶ 過去に胃の検査を受診して具合が悪くなった方
- ▶ 妊娠中の方

痛み・吐き気などがある方は医療機関で検査を受けてください。

【内容・費用】

胃のレントゲン撮影(バリウムを使用) 1,000円

50歳以上の方を対象とする胃がん検診(胃内視鏡検査)は、7月中旬から申し込みを再開する予定です。詳しくは決まり次第、広報かつしかや区ホームページなどでお知らせします。

大腸がん検診

【対象】 区内在住で、令和3年3月31日現在40歳以上(昭和56年3月31日生まれまで)の方

【内容・費用】

便潜血反応検査 500円

いずれも

年度内に1回受診できます。

【受付時間】 午前9時～10時30分

会場	日程	定員
保健所 (青戸4-15-14健康プラザかつしか内)	9/17(木)・25(金)・26(土)・29(火)	各日100人
金町保健センター(金町4-18-19)	9/23(水)	100人
南綾瀬地区センター(堀切7-8-22)	9/24(木)	50人

【申込方法】

はなしょうぶコールへ電話、またはハガキに希望検診名(「胃がん(エックス線)」「大腸がん」「胃がん(エックス線)・大腸がん両方」)・会場・検診日(第2希望まで)・住所・氏名(フリガナ)・生年月日・年齢・電話番号を書いて、8月15日(土)(必着)まで(多数抽選)。電子申請可。

受診票は8月末に送付します。

【ハガキ申し込み・担当課】

〒125-0062青戸4-15-14健康プラザかつしか内健康づくり課

省エネナビ・ワットチェッカーを無料でお貸しします

【申し込み・担当課】 環境課(区役所4階410番) ☎03-5654-8228

省エネナビ

分電盤(ブレーカー)にセンサーを取り付けることで、電気使用量やCO₂排出量などを自動計測し、表示器にデータを表示します。

目標値を設定して、省エネの達成状況を常に確認できます。

【設置要件】

- ▶ 設置場所が区内
- ▶ 電流容量が75アンペア以下
- ▶ 太陽光発電システムを設置していない

この他、分電盤の状態などに要件があります。

詳しくはお問い合わせください。

【貸出期間】 6カ月以内

【注意事項】 機器の設置および撤去は、ご自身で行ってください。



省エネナビ

ワットチェッカー

家電製品ごとの電力消費量を表示する個別測定器です。

コンセントに差し込み、調べたい家電製品を接続するだけで簡単に計測できます。

【貸出期間】 1カ月以内



ワットチェッカー

いずれも

【貸出対象】 区内在住の方、区内事業所

【貸出回数】 1世帯(事業所)につき各1台

【申込方法】 住所・氏名を確認できる物(運転免許証・健康保険証など)を環境課へ持参してください。

貸出回数に限りがありますので、事前にご連絡ください。

事業者の方へ 環境経営を支援します

【担当課】 環境課 ☎03-5654-8228

環境経営の取り組み例

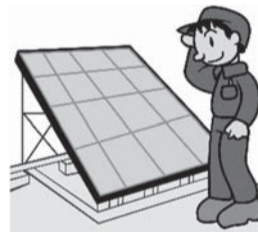

再生可能エネルギー設備
(太陽光発電など)の導入



生産工程における不要な動力、
熱の使用、照明の見直し



省エネ行動(昼休みなどの消灯
・クールビズなど)



社員への環境教育の実施

支援制度

▶ エコアクション21認証取得費助成金(限度額80,000円)

▶ グリーン経営認証取得費助成金(限度額80,000円)

更新費用も助成の対象となります。申込方法など、詳しくは区ホームページ(トップ→くらしのガイド→環境→環境)をご覧ください。

区民のひろば

掲載の決まり

次の項目に当てはまらない場合は、掲載できません。

▽文化芸術・スポーツ活動などを区内で行っている自主的な団体であること

▽1回当たりの費用は2千円以内、入会金は備品など経費相当分であること

▽営利、交際、相談、勧誘、売名行為、政治・宗教活動ではないこと

▽広報紙に掲載する問い合わせ先の方・団体の代表者は葛飾区民であること

▽個人指導の活動ではないこと

▽催し物は、掲載希望月の2カ月前までに申し込みすること

※会員募集の掲載は、申し込み順に掲載します。再申し込みは掲載後に受け付け、再掲載は前回掲載後6カ月を経過してからです。

区は内容に関与しません。

催し物

60歳以上初心者の英語体験

7月16日(木)13時～14時30分

かつしかシンフォニービル

◆福田090(39076219(平日15時まで))

◆会費募集

ダンス・レッスン 月4回

(木)経験者9時30分、初心者13時、柴又学び交流館

1回千円 ☎高橋03(5694)3043

筋トレヨガボイス・やさしい太極拳(一つでも両方でも可) ▼太極拳(月)9時30分

▼筋トレヨガボイス(火)13時、青戸高架下集

い交流館シニア活動支援

月7回500円 ◆椎橋080(4605)5775

カラオケ 第1・3(木)18時

堀切地区 ☎月千円 ◆齊藤080(9986)6552

茶道(裏千家・イスでお茶を) 第2・4(水)18時、堀切地区 ☎1回2千円

山田03(3603)2230

英国人に学ぶ英会話 月3回(金)10時30分、亀有学び交流館 月4500円 ☎飯嶋03(3620)9879

源氏物語を学ぶ 第1・3(水)9時45分、かつしかシンフォニービル ☎月2750円

入会千円 ☎数藤03(3690)4008

古典文学学習会 枕草子(全7回) 月1回(木) 初回は7月16日(木)10時、ウイメンズパル ☎舟坂03(3692)5550

写真(ユニークなクラブ) 第4(日)13時、柴又学び交流館 月2千円 ◆佐伯090(4604)9264

健康マージャン 13時、(日時予約) 浜田宅(立石7丁目) 1人1千円(飲み物・食べ物持込可) ☎浜田03(3695)1628

将棋の好きな方の集まりです

月3回(土)13時、新小岩地区 ☎月500円

杉浦03(3655)6820

(11)

健康部(保健所)
 (代)☎03-3602-1222
 青戸4-15-14

青戸保健センター
 ☎03-3602-1284
 青戸4-15-14

金町保健センター
 ☎03-3607-4141
 金町4-18-19

新小岩保健センター
 ☎03-3696-3781
 西新小岩4-21-12

水元保健センター
 ☎03-3627-1911
 東水元1-7-3

関係機関のお知らせ
子育て支援員研修
受講者募集
 【対象】都内在住・在勤で、子育て支援員としての就業を検討している方【コース名】▽地域保育コース▽地域子育て支援コース▽放課後児童コース▽社会的養護コース【申込方法】所定の申込書を簡易書留で7月15日(水)(必ず)までに郵送(多数抽選)【募集要項・申込書配布・申し込み・問い合わせ】▽地域保育コース (https://public.ec.jp.cdm/kosodate-tokyo/) ☎03(5913)6225

自然環境レポーターを募集します

区内の身近な自然環境や生活環境を調査・報告するボランティアです。研修会や観察会に参加できます。



【任期】

9月1日(火)から1年間

【対象】

区内在住・在勤・在学の中学生以上の方60人程度

【申込方法】

電話か窓口で7月27日(月)まで。

【申し込み・担当課】 環境課(区役所4階410番) ☎03-5654-8237

人材募集

詳しくはお問い合わせください。

職種・勤務内容	募集人数	対象	勤務期間	勤務日時	報酬など	申込方法	選考日・選考方法	申し込み・担当課
保健師 保健センターでの健康相談、健康診査、家庭訪問などの保健指導業務	1人 1人	保健師の資格を有する方	8月1日～12月31日 8月1日～令和3年3月31日	①月～金曜日のうち週4日 午前8時45分～午後4時30分 ②月～金曜日 午前9時～午後4時	①月額199,500円 ②月額221,666円 期末手当・交通費・有給休暇あり。雇用保険加入。 ②のみ健康保険・厚生年金加入。	市販の履歴書、資格を証する書類の写し、返信用封筒(84円切手貼付・宛先記入)を、7月15日(水)(必着)までに持参か郵送。	書類選考の上、7月下旬に面接(予定)。	〒125-0042 金町4-18-19 金町保健センター ☎03-3607-4141
心理専門員 発達検査、就学相談などアセスメントの実施、学校や保護者への専門的助言など	若干名	次のいずれかに該当し、WISC-IVの検査ができる方 ▷臨床心理士、臨床発達心理士、学校心理士、公認心理師など心理に関する資格を有する方 ▷大学院や研究機関において、幼児・児童・生徒の特別支援教育、臨床心理に関する研究・実践の経験がある方	8月1日～令和3年3月31日(再任可)	月～金曜日のうち週2～4日 午前9時～午後5時15分	▷週2日勤務 月額116,613円 ▷週3日勤務 月額174,920円 ▷週4日勤務 月額233,227円 交通費・有給休暇あり。週3日以上勤務の場合は期末手当あり、健康保険・厚生年金・雇用保険加入。	7月17日(金)午後3時までに電話で申し込みの上、市販の履歴書(余白に「心理専門員希望」と記入)、資格を証する書類の写し、作文「心理専門員の果たすべき役割」(400字程度。様式自由)、返信用封筒(84円切手貼付・宛先記入)を、面接時に持参。	7月下旬に書類選考・面接。	総合教育センター ☎03-5668-7601
児童指導員 児童館および学童保育クラブにおける児童指導	10人程度	次のいずれかに該当し、配属先の館長指定の順番交代制勤務が可能な方 ▷保育士、社会福祉士、精神保健福祉士、教員のいずれかの資格を有する方 ▷大学などで社会福祉学、心理学、教育学、社会学、芸術学、体育学を専修する学科、またはこれらに相当する課程を修めて卒業した方(他学部の科目履修は不可) ▷高卒同等以上の学力を有し、児童福祉事業に2年以上従事した方 ▷児童福祉事業に3年以上従事した方	9月1日～令和3年3月31日(再任可)	週5日 午前8時30分～午後8時15分のうち6時間 学校休業時は、午前8時30分～午後7時15分の間で1日7時間45分勤務の場合あり。	配属先により 月額179,859円または171,777円。 1日7時間45分勤務した場合は、超過勤務手当あり。 期末手当・交通費・有給休暇あり。 健康保険・厚生年金・雇用保険加入。	所定の申込書、資格を証する書類の写し、最終学歴の卒業証書の写しまたは卒業証明書、課題作文(指定作文用紙800字以内)、返信用封筒(84円切手貼付・宛先記入)を、7月17日(金)(必着)までに持参か郵送。 【申込書、作文用紙配布場所】育成課、児童館、区ホームページからも取り出せます。	書類選考の上、7月28日(火)に面接。	〒124-8555 葛飾区役所育成課 (区役所4階401番) ☎03-5654-8265

休日応急診療 必ず事前に電話の上、マスク着用で受診してください。

中学生以下の方が受診する際は、保護者の同伴をお願いします。
 車で来診される場合は、診療所の駐車場または近隣の有料駐車場をご利用ください。

◆医療機関などの案内

東京都医療機関案内サービスひまわり ☎03-5272-0303
 東京消防庁救急相談センター(24時間対応) ☎#7119または☎03-3212-2323
 本田消防署 ☎03-3694-0119/金町消防署 ☎03-3607-0119

◆平日夜間診療所(小児科)

平日夜間こどもクリニック(東金町1-22-1金町地区センター内金町休日応急診療所)
 ☎03-3627-0022 (受付時間)月～金曜日 午後7時30分～9時45分

◆休日診療所(内科・小児科)

金町休日応急診療所(東金町1-22-1金町地区センター内) ☎03-3627-0022
 (受付時間)日曜日・祝日 午前10時～11時30分、午後1時～3時30分、5時～9時30分
 土曜日 午後5時～9時30分
 ※立石休日応急診療所は休診しています。

◆休日当番医(受付時間)午前9時～11時30分、午後1時～4時30分

月日	医療機関名	診療科目	所在地	電話番号
7/5	吉崎医院	内、小	金町2-9-14	03-3607-3870
	猪口医院	内、小	柴又4-6-14	03-5693-1511
	南塚医院	内、循、胃	東新小岩4-3-3	03-5698-3688
	茅野外科内科	内、外	西亀有2-37-3	03-3602-0357
	ツルヤ外科内科クリニック	内、外	亀有3-18-1-2F	03-5876-6722
	水元整形外科クリニック	整、リハ	水元5-4-1	03-5648-5011
7/12	新葛飾ロイヤルクリニック	内	堀切2-66-17	03-3697-8333
	大山クリニック	内、消、循、小	堀切1-41-9	03-3692-1314
	加藤医院	内、皮	金町3-20-5	03-3607-1238
	立石中央クリニック	内、消内、乳外、肛、小	立石7-3-4	03-5672-2225
	新小岩北口診療所	外、整、内、胃	西新小岩1-8-4	03-5670-2826
	真田整形外科	整、リハ	東新小岩7-15-10	03-3692-9161

◆休日歯科当番医(診療時間)午前9時～午後4時

月日	医療機関名	所在地	電話番号
7/5	川本歯科	柴又6-14-1	03-3658-2591
	たちばな歯科医院	西新小岩5-30-16	03-5670-6244
7/12	福田歯科医院	東金町3-1-5	03-3607-8046
	唐鎌歯科医院	新小岩3-20-4	03-3651-6998

◆休日当番接骨院(開院時間)午前9時～午後5時

月日	接骨院名	所在地	電話番号
7/5	高木整骨院	亀有2-20-11	03-3602-4505
	北原接骨院	西新小岩4-2-5	03-3692-8129
7/12	萩原整骨院	立石1-16-3	03-3691-6171
	たなか接骨院	四つ木4-15-3	03-3693-5388

◆休日対応薬局(開局時間)午前9時～午後5時30分

月日	薬局名	所在地	電話番号
7/5	おおうら薬局第一支店	立石7-6-1	03-3694-0435
	ミツワ薬局柴又四丁目店	柴又4-6-12-101	03-3658-0029
	いろは薬局	金町2-9-14	03-6231-3523
7/12	さくら薬局	亀有3-18-1-1F	03-5629-3226
	おおうら薬局第一支店	立石7-6-1	03-3694-0435
	ポブラ調剤薬局	金町3-20-6	03-3600-2338
	新小岩調剤薬局	東新小岩7-15-11	03-3693-4193
	フレンド薬局	西新小岩1-8-5-1F	03-5670-9311

新型コロナウイルス感染症相談 ▷咳や発熱、強いだるさなどがある方 ☎03-3602-1376 ▷一般相談 ☎03-3602-1399
 いずれも月～金曜日。祝日を除く/午前8時30分～午後5時15分。左記以外の時間は、都の窓口(☎03-5320-4592)にご相談ください。

第2弾

菖蒲園浮世絵ギャラリー

【担当課】 郷土と天文の博物館 ☎03 - 3838 - 1101

明治維新直前の江戸末期、東郊に出現した花の新名所「堀切菖蒲園」。浮世絵には花菖蒲を楽しむ人々の姿が生き生きと描かれています。明治に入った風俗の変化や構図に注目しながらお楽しみください。

ウェブで検索!

郷土と天文の博物館ホームページ (<https://www.museum.city.katsushika.lg.jp/archive/ukiyoeyo/index.php>)では、本紙に掲載しきれなかった浮世絵をご覧になれます。右のQRコードからもアクセスできます。



江戸名勝図会 堀切 二代歌川広重
元治元(1864)年



江戸自慢三十六興 堀きり花菖蒲
三代歌川豊国・二代歌川広重
元治元(1864)年



東京名所四十八景 二十二
しよふふ五月雨 昇斎一景
明治4(1871)年 堀切



▲堀切花菖蒲 小林清親 明治12(1879)年



▲東京花名所 ほり切の里花菖蒲
三代歌川広重 明治12(1879)年



▲東京滑稽名所 堀切の里花菖蒲
歌重三代歌川広重
明治14(1881)年



▲花美人名所合 堀切の菖蒲 尾形月耕
明治29(1896)年

施設の再開について

順次、区有施設の利用を再開しています。6月29日現在、利用を再開していない施設は下表のとおりです。

最新情報は区ホームページをご覧ください。▲区ホームページ



利用時の注意事項

- ▶各施設管理者の指示に従って利用してください。
- ▶利用の際はマスクを着用してください。
- ▶発熱や咳などの症状がある方は利用を控えてください。
- ▶利用時間の短縮や利用箇所の制限などを行っている施設があります。

再開していない施設一覧(6月29日現在)

施設名	再開日	問い合わせ
小・中学校、旧学校における施設(体育館、校庭など)の貸し出し	7/22(水)から	教育総務課 ☎03 - 3826 - 8655
校庭など屋外施設	7/1(水)から	
遊び場、スポーツ開放		
郷土と天文の博物館	7/3(金)から(要予約)	郷土と天文の博物館 ☎03 - 3838 - 1101
プラネタリウム	11月頃(リニューアル工事中)	
ウェルピアかつしか内喫茶コーナー(ミモザ)	7/1(水)から	障害者施設課 ☎03 - 5698 - 1336
子育てひろば(いろはを除く)・親子ひろば	一部再開(7/1(水)から全施設再開予定)	子育て支援課 ☎03 - 5654 - 8297
シニア活動支援センター(浴室を含めた2階)	利用者の安全確保ができないため、当面の間再開予定なし	シニア活動支援センター ☎03 - 5698 - 6201

マイナンバー(個人番号)カード手続き窓口を日曜日にも開設しています

- 【日時】 7月12日、8月2日・9日・23日の(日)午前9時～午後5時(7月26日は開設しません)
9月以降は原則、第2・4または5日曜日
- 【会場】 区役所2階マイナンバーカード臨時交付窓口
- 【手続き内容】 ▶マイナンバーカードの交付(要予約)
▶電子証明書の発行・更新
- 【担当課】 戸籍住民課 ☎03 - 5654 - 8192

安全・安心なまちづくり 45

区民の皆さんが安全で安心して暮らせるまちづくりのためのさまざまな取り組みを紹介します。

【担当課】 生活安全課

●自動通話録音機を無償で配布します

自動通話録音機とは、電話がかかってくると自動で警告メッセージが流れ、通話内容を録音する機械です。

犯人は自分の声が録音されることを嫌うため、特殊詐欺被害の未然防止に非常に有効です。

【対象】 次の全てに該当する世帯

- ▶区内在住の65歳以上の方がのみが居住している
- ▶被害に遭ったことがある、または詐欺と思われる電話が頻りに掛かってくる

【申込方法】 7月13日(月)午前9時から電話で。

【申し込み・問い合わせ】

- ▶葛飾警察署 ☎03 - 3695 - 0110 ▶亀有警察署 ☎03 - 3607 - 0110

令和2年1～5月の区内の特殊詐欺被害は27件、約4,490万円です。留守番電話を使って被害を防ぎましょう。



自動通話録音機

●10万円特別定額給付金を装った詐欺にご注意ください

不審に感じたら、すぐに相談してください。

- ▶葛飾警察署 ☎03 - 3695 - 0110 ▶亀有警察署 ☎03 - 3607 - 0110
- ▶消費生活センター ☎03 - 5698 - 2311

夜間・休日は☎110に通報を!

広告 内容については広告主にお問い合わせください。

リフォーム・リノベーション

相談・見積 ¥0 お陰様・地元で20年 真心対応 豊富な経験と実績

雨もり 内外装 水周り 新築 介護リフォーム

東洋堂ハウスSP

本社 03(5849)3090 東洋堂ハウスSP 検索

足立区東綾瀬 1-24-13 柳東洋堂ハウスSP第1ビル 東京都知事許可(般-27)第144283号

金町支店 03(5876)3963 JR金町駅前 葛飾区金町 1-44-13 越後屋ビル 2F

小岩支店 03(6458)0064 JR小岩駅前 江戸川区西小岩 1-28-12 カーサ西小岩 2F