健康部（保健所）	青戸保健センター	金町保健センター	新小岩保健センター	水元保健センター
(代)☎3602-1222	☎3602-1284	☎3607-4141	☎3696-3781	☎3627-1911
青戸4-15-14	青戸4-15-14	金町4-18-19	西新小岩4-21-12	東水元1-7-3

葛西神社音楽祭

葛西囃子（はやし）やジャズなど、新・旧音楽の調和を楽しみます。

日8月7日(日)午前11時～午後5時 会葛西神社（東金町6-10-5） 問葛西神社音楽祭事務局・かなまちLive事務局☎（3607）3578 担金町駅周辺開発担当課

講座・講演会

鉄道ペーパークラフト模型教室 帝釈人車をつくろう

100年以上前に金町～柴又間で活躍していた帝釈人車鉄道の模型を作ります。

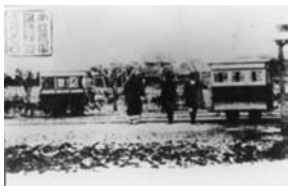

日8月7日(日)・11日（木・祝）午前10時～午後4時。直接会場へ。両日とも内容は同じです。費模型1つにつき850円。別途入館料大人100円、小・中学生50円他小学3年生以下は保護者同伴会担郷土と天文の博物館（白鳥3-25-1）☎（3838）1101

立石図書館 VMD（ビジュアルマーチャンダイジング）基礎講座

お客様が見やすく、選びやすく、買いやすい売り場づくりについて、実例を交えてお話しします。

日8月28日(日)午後2～4時 定30人程度師岡田博之氏（VMDコンサルタント） 方7月27日(水)午前9時から電話か窓口で（先着順）。会申担立石図書館（立石1-9-1）☎（3696）4451

地域史フォーラム 江戸・東京と葛飾・柴又

江戸・東京と葛飾・柴又との関係について、その変遷と近代以降の開発や建物も含めた景観的特徴などについて検討します。

日8月28日(日)午前9時30分～午後4時30分会柴又帝釈天題経寺（柴又7-10-3） 定100人費700円師伊藤毅氏（東京大学教授）他方往復ハガキに「地域史フォーラム」、参加者全員の住所・氏名・電話番号を書いて、8月16日(火)（必着）まで（多数抽選）。申担〒125-0063白鳥3-25-1郷土と天文の博物館

博物館館外講座 水害教訓バスツアー 常総編

昨年9月の関東・東北豪雨で被災した常総市および防災科学技術研究所を見学します。

参加者を対象に、8月27日(土)午前10時～正午に郷土と天文の博物館で事前講習会を行います（参加必須）。

日9月1日(木)午前7時30分～午後6時30分定47人費3300円方往復ハガキに「バスツアー水害」、参加者全員の住所・氏名・年齢・電話番号を書いて、8月12日(金)（必着）まで（多数抽選）。申担〒125-0063白鳥3-25-1郷土と天文の博物館

立石図書館 データベース操作講習会

法律情報検索データベース「レクシスアズワン」を使い、日本の法令や判例などの検索方法を学びます。

日8月25日(木)午後2時～3時30分対パソコンのキーボード操作のできる中学生以上の方10人方7月27日(水)午前9時から電話か窓口で（先着順）。会申担立石図書館（立石1-9-1）☎（3696）4451

環境学講座 東日本大震災被災地の現状と課題

区民大学単位認定講座。

震災から5年半を迎えた東北の現状を、現場の視点から伝えます。

日8月27日(土)午後2～4時 定80人師渡辺善明氏（大槌町派遣職員） 費200円方往復ハガキに「環境学」、参加者全員の住所・氏名・年齢・電話番号を書いて、8月15日(月)（必着）まで（多数抽選）。会申担〒125-0063白鳥3-25-1郷土と天文の博物館

文化芸術講座 茶の湯を楽しむ 全3回

日9月3日(土)午前10時～正午・17日(土)午後1～3時・25日(日)午前10時～正午会かつしかシンフォニーヒルズ別館（立石6-33-1） 定30人師鈴木宗京氏（表千家流教授） 費1500円方往復ハガキに「茶の湯を楽しむ」・住所・氏名（フリガナ）・電話番号を書いて、8月20日(土)（必着）まで（多数抽選）。申問〒125-0052柴又4-17-14鈴木宗京（葛飾区華道茶道会）☎（3673）6306 担生涯学習課

働き女子の〝キレない ワタシ〟になる講座 全3回

区民大学単位認定講座。

気持ちもキャリアも切らさず、生き生きと働き続けるためのヒントを学びます。

日内▽9月3日(土)「怒りや負の感情をコントロールする」▽9月10日(土)「アイ・メッセージで気持ちを伝える」▽9月24日(土)「コラージュで〝ワタシ〟を表現する」。いずれも午後2～4時対働いている女性30人師高田しのぶ氏（日本アンガーマネジメント協会ファシリテーター） 他保1歳以上就学前のお子さん6人方往復ハガキに「働き女子」・住所・氏名（フリガナ）・年齢・電話番号、保育希望の方はお子さんの名前と年月齢を書いて、8月10日(水)（必着）まで（多数抽選）。会申担〒124-0012立石5-27-1ウィメンズパル内男女平等推進センター

短期集中！ 若年者対象就職応援プログラム 全11回

就職活動などに役立つセミナーを10日間受講した後、合同面接会で区内および近隣企業の面接を受けます。

日内▽8月18日(木)～31日(水)（土・日曜日を除く）午前10時～午後3時30分／就職支援セミナー▽9月1日(木)午前10時～午後3時30分／合同面接会対区内在住の39歳までの方20人方電話で。申しごと発見プラザかつしか☎（3601）8605 会担産業経済課（青戸7-2-1テクノプラザかつしか内）

若年者就活サポート 1日集中セミナー

日内8月19日(金)▽自己分析／午前10時～正午▽応募書類の書き方／午後1時～2時30分▽面接対策／午後2時30分～4時対39歳までの方20人他雇用保険受給中の方には、求職活動の実績となる証明書を発行します。方7月27日(水)午前10時から電話で（先着順）。申しごと発見プラザかつしか☎（5680）8765 会担産業経済課（青戸7-2-1テクノプラザかつしか内）

知的障害のある方へ パソコン講習会 全7回

キーボード操作や文字入力を学びます。

日8月24日(水)、9月7日(水)・21日(水)、10月5日(水)・19日(水)、11月2日(水)・16日(水)。いずれも午後5時～6時30分対区内在住で知的障害のある18～69歳の方4人方往復ハガキに「知的パソコン」・住所・氏名・生年月日・電話番号を書いて、8月10日(水)（必着）まで（新規申し込みの方優先・多数抽選）。会申担〒124-0006堀切3-34-1ウェルピアかつしか内地域活動支援センター

視覚障害のある方へ パソコン講習会 全6回

音声ソフト、文字拡大ソフトなどの使い方を学びます。

日8月31日～10月5日の(水)午前10時～11時30分対区内在住で視覚障害のある18～69歳の方4人方電話か往復ハガキ（「視覚パソコン」・住所・氏名・生年月日・電話番号を記入）で、8月22日(月)（必着）まで（新規申し込みの方優先・多数抽選）。会申担〒124-0006堀切3-34-1ウェルピアかつしか内地域活動支援センター☎（5698）1336

健康・介護予防

HIV即日検査・性感染症検査

無料・匿名の検査です。

HIV検査は、感染の機会から3カ月以上経過していないと正しい検査結果が出ないことがあります。

日8月5日(金)午前9～10時。直接会場へ（先着順）。定40人内血液検査および尿検査（尿検査は、最後に尿をして1時間以上たってから採尿します） 他HIV即日検査の結果は、検査当日にお伝えします。性感染症（クラミジア・梅毒）の検査結果とHIV検査結果が判定保留の場合は、8月19日(金)午前9～10時に保健予防課でお伝えします。会担保健予防課（青戸4-15-14健康プラザかつしか内）☎（3602）1238

回想法教室 全12回

懐かしい記憶をたどる回想法で、仲間づくりや脳の活性化を図ります。

日8月24日～11月16日の(水)午後2時～3時30分（9月14日を除く） 対区内在住65歳以上で、認知症予防に関心のある方9人方往復ハガキに「回想法教室」・住所・氏名（フリガナ）・年齢・電話番号を書いて、8月2日(火)（必着）まで（多数抽選）。会申担〒124-0012立石6-38-11シニア活動支援センター

休日応急診療

中学生以下の方が受診する際は、保護者の同伴をお願いします。

◆医療機関などの案内

東京都医療機関案内サービスひまわり　☎5272-0303
東京消防庁救急相談センター（24時間対応）　☎#7119または☎3212-2323
本田消防署　☎3694-0119／金町消防署　☎3607-0119

◆平日夜間診療所（小児科）

平日夜間こどもクリニック（立石5-15-12立石休日応急診療所）　☎3694-9550
（受付時間）月～金曜日　午後7時30分～9時45分

◆休日診療所（内科・小児科）

立石休日応急診療所（立石5-15-12葛飾区医師会館内）　☎3694-9550
金町休日応急診療所（東金町1-22-1金町地区センター内）　☎3627-0022
（受付時間）日曜日・祝日　午前10時～11時30分、午後1時～3時30分・5時～9時30分
土曜日　午後5時～9時30分

◆休日当番医（診療時間）午前9時～午後5時

月日	医療機関名	診療科目	所在地	電話番号
7/31	カンノ整形外科医院	整、リハ	亀有5-20-14	3605-5589
	松岡胃腸クリニック	胃、内、外	亀有3-32-16	3603-4111
	梶原医院	内、小	宝町2-23-3	3691-1025
	立石中央クリニック	内、消内、循内、乳外、肛外、小	立石7-3-4	5672-2225
	ヴィナシス金町内科クリニック	内、胃	金町6-2-1-2F	5876-9416
	新葛飾病院	内、整	堀切3-26-5	3697-8331

◆休日歯科当番医（診療時間）午前9時～午後4時

月日	医療機関名	所在地	電話番号
7/31	足立歯科医院	南水元2-27-16	5660-4618
	たちばな歯科医院	西新小岩5-30-16	5670-6244

◆休日当番接骨院（開院時間）午前9時～午後5時

月日	接骨院名	所在地	電話番号
7/31	綾南接骨院	小菅2-23-19	3602-2280
	吉田接骨院	新小岩2-8-4	3655-7476

◆休日対応薬局（開局時間）午前9時～午後5時30分

月日	薬局名	所在地	電話番号
7/31	おおうら薬局第一支店	立石7-6-1	3694-0435
	ベル薬局	宝町1-1-7	5698-1021
	あすか薬局	亀有5-19-6	5616-8016
	なの花薬局金町店	金町6-2-1-2F	3609-8301

凡例

日日時　会会場　対対象　定定員　内内容　師講師　費費用　持持ち物
保保育　他その他　方申込方法　申申込先　問問い合わせ先　担担当課

電話番号の表記のない記事に関してははなしょうぶコールへお問い合わせください。

区の手続きや催し物の問い合わせ、がん検診の申し込みは
はなしょうぶコール☎（6758）2222
午前8時～午後8時　年中無休　FAX（6758）2223